HERÓICA CIUDAD DE

HUAJUAPAN DE LEÓN

AYUNTAMIENTO

2014 ~ 2016

ÍNDICE

2 ÍNDICE
3 MENSAJE DEL PRESIDENTE

EJE 1. INSTITUCIONAL

33 Orden
37 Seguridad
42 Paz Pública

EJE 2. DESARROLLO SOCIAL

47 Educación
50 Cultura
56 Salud
60 Atención a grupos en situación de vulnerabilidad
64 Deporte
66 Urbanización

EJE 3. CRECIMIENTO ECONÓMICO

83 Fomento a la inversión
86 Mercados
91 Generación de empleos
92 Sana competencia
93 Productividad
95 Turismo

EJE 4. MEDIO AMBIENTE

101 Municipio sustentable
101 Manejo de residuos solidos
103 Contaminación del aire, visual y auditiva
104 Agua y Drenaje
106 Cultura Ambiental y Compromiso social

EJE 5. POLÍTICAS TRANSVERSALES

111 Igualdad y Genero
112 Atención Ciudadana
114 Panteones
114 Transparencia, Acceso a la Información Pública y Rendición de Cuentas
116 Comunicación Política Municipal.
117 Contraloría Interna

119 ANEXOS
BIBLIOGRAFIA

MENSAJE
DEL PRESIDENTE MUNICIPAL

El Gobierno Municipal 2014-2016 ha asumido un compromiso con el desarrollo de Huajuapan y con el mejoramiento de la calidad de vida de sus habitantes. Cumplirlo significa organizar la gestión gubernamental en torno a estrategias, objetivos y metas consistentes con las necesidades, las aspiraciones y los intereses de los Huajuapeños.

Éstos han sido los elementos básicos del Plan Municipal de Desarrollo 2014-2016; así mismo podemos garantizar que como autoridades y servidores públicos estaremos en contacto directo con los ciudadanos y sus organizaciones, con las comunidades y sus líderes. El Plan ha contado, además, con las contribuciones del sector académico, la iniciativa privada y expertos de alto nivel.

Hemos concebido el Plan como un instrumento de prospectiva que recoge las aspiraciones de los Huajuapeños. Así, este documento se ha integrado como un Plan de todos y para todos. Las expresiones de la sociedad han sido recogidas en un conjunto de planteamientos que toman en cuenta las fortalezas y se engarzan con el planteamiento de nuevos proyectos diseñados para encauzar el crecimiento de la economía en una senda que nos conduzca a conformar una sociedad de calidad.

Sin embargo, no es un instrumento rígido; se ha previsto la operación de un mecanismo de seguimiento y evaluación para conducir de mejor manera las acciones derivadas del Plan, y que a su vez indicará la necesidad de realizar ajustes en las líneas de acción o en los proyectos, en función de las circunstancias económicas y sociales que prevalezcan en los próximos años. La orientación del Plan habrá de desagregarse en programas sectoriales articulados conforme a sus orientaciones y manifestarse en los presupuestos anuales.

Conviene insistir en que la voluntad de traducirlo en hechos se manifiesta en la inclusión de proyectos estratégicos. Por lo tanto el presente Plan Municipal de Desarrollo 2014-2016 está elaborado para ser la base del Huajuapan del futuro; para construir un municipio de equidad y justicia social para todos; un municipio en donde lo básico no sea preocupación de los ciudadanos; un Huajuapan competitivo y un lugar en donde se construyan en libertad los sueños de todos sus habitantes.

Es prioridad construir una cultura de la tolerancia, que garantice el respeto mínimo de los derechos humanos a cualquier individuo, familia, grupo o comunidad. Un municipio participativo, cercano y sensible que avance hacia el desarrollo y crecimiento ordenado; brindando al ciudadano orden urbano y armonía a través de una dirección eficiente y con servicio de calidad.

En esta administración entenderemos el desarrollo humano como la ampliación equitativa de la libertad, la cual consiste en poder plantear propósitos propios y tener opciones significativas entre las cuales elegir. Así, concebimos el desarrollo de nuestro municipio como el desarrollo de su gente, a través de la construcción de mejores escenarios para que las personas puedan concebir objetivos y optar entre más y mejores caminos para alcanzarlos. La asunción del concepto anterior implica una modificación profunda a los esquemas tradicionales que, por lo menos en Huajuapan, han concebido el desarrollo municipal.

En la fase final del proceso de planeación participativa, podemos concretar que las demandas ciudadanas se integraron en el diagnóstico analítico que comprende los ejes: Ambiental, Social, Humano, Económico e Institucional, donde se refleja la situación actual del municipio, sus fortalezas, recursos naturales, organización social, capital humano y gobierno.



INTEGRANTES
DEL CABILDO MUNICIPAL 2014-2016

Nº	CONCEJAL PROPIETARIO	CONCEJAL SUPLENTE	PARTIDO
1	Luis de Guadalupe Martínez Ramírez	Carmelo Francisco Martínez Ramírez	PAN
2	Juventino Guillermo Guzmán Chávez	Musió Manuel Morales Ramírez	PAN
3	Celestino Rivera Galicia	Ivonne Vega Niño de Rivera	PAN
4	Elizabeth de Lourdes Herrera Hernández	Adriana Paola Ituarte Contreras	PAN
5	Raúl Sánchez Peña	Carmina Abascal Arias	PAN
6	Rosa Legaría Barragán	Araceli González Gutiérrez	PAN
7	Marco Antonio Estrada Bautista	Dora Edith Suarez Ibáñez	PAN
8	Araceli García Carrizosa	Ignacia Fidelfa Gracida Enríquez	PRD
9	Grinel Flores Hernández	Efraín Villareal Santillán	PRD
10	Manuel Antonio Ramírez Pacheco	Mario Mendoza Chávez	PRI
11	Eliasub Jesabel Espina Calvo	Naxelly Guerrero Martínez	PRI
12	Enrique Camarillo Ramírez	Roberto C. Rodríguez Mendoza	PRI
13	Fidel Ángel López González	Joel Herlindo Angón Ortiz	Convergencia



PRINCIPIOS DE LA PLANEACIÓN DEL DESARROLLO MUNICIPAL

El camino comienza en la obtención de información respecto de la situación actual en que se encuentra el municipio de Huajuapan, y termina en una propuesta que, más que encaminada a satisfactores invariablemente materiales, propone la construcción de mejores escenarios para el desenvolvimiento de individuos y comunidad capaces de construir, privilegiando el trabajo en conjunto, sus propias soluciones. El diagnóstico situacional del municipio apunta a construir un Plan apegado a una serie de principios.

La elaboración del Plan Municipal de Desarrollo 2014-2016 se llevó a cabo tomando en consideración los lineamientos del proceso de planeación del desarrollo municipal. Para ello fue necesario dividir el proceso de la siguiente manera: a) la concertación, b) formulación y c) la elaboración del Plan.

La concertación permite impulsar la participación social, durante esta etapa se realizaron actividades de participación ciudadana en donde los diferentes actores sociales del municipio plasmaban las necesidades atenuantes. Así mismo, los habitantes propusieron las alternativas de solución.

Para la formulación y elaboración del Plan, se tomaron en cuenta todos los datos estadísticos de fuentes oficiales y primera fuente, además de información documental, oral y visual, con el fin de contar con el mayor número de fuentes de información, posterior a esta etapa se pudo ordenar y plasmar de manera coherente los diagnósticos y líneas de acción para forjar un rumbo para el municipio.

Durante las etapas de recolección de información y formulación se tomaron en cuenta los siguientes principios:

Corresponsabilidad: Que la planeación refleje los esfuerzos y preocupaciones del gobierno y la ciudadanía.

Participación informada: Datos actualizados y suficientes que permitan a la ciudadanía participar de manera asertiva en la definición de las obras, proyectos y acciones.





Heroica Cd. de Huajuapan de León, Oax.- Consulta Ciudadana.

Integralidad: Con una visión de conjunto, donde se integren todos los aspectos que se interrelacionan e inciden en el desarrollo del municipio.

Transversalidad: Planeación que permita inte-



Heroica Cd. de Huajuapan de León, Oax.-
Foro de consulta ciudadana, Agosto 2013.



Heroica Cd. de Huajuapan de León, Oax.- ***Reunión de consulta con empresarios y comerciantes, Septiembre 2013.***



Heroica Cd. de Huajuapan de León, Oax.- ***Reunión de consulta ciudadana, Septiembre 2013.***

grar los esfuerzos de diferentes instituciones propiciando el desarrollo integral.

Sustentabilidad: Desarrollo del capital natural y humano, sin poner en riesgo los recursos para las generaciones futuras.

Equidad: Garantizar las mismas oportunidades y resultados para la población sin distinción de etnia, sexo, clase, credo, ideología o edad.

Interculturalidad: Reconocer la diversidad cultural y se incorporen al proceso de planeación en condiciones de igualdad.

Igualdad de género: Garantizar las acciones tendientes a cumplir los derechos de hombres y mujeres, incluido su derecho a participar en la definición de políticas públicas, y eliminar cualquier forma de discriminación y violencia de género.

Apego a la legalidad: Respetar los derechos individuales y colectivos en el proceso de planeación.

Autonomía Municipal: Que el H. Ayuntamiento haga valer la autonomía que le reconoce la Ley, en un marco de respeto al Estado de Derecho y a los derechos de los pueblos y comunidades indígenas.

Productividad: Impulsar las actividades productivas, los procesos de generación de valor, las alianzas estratégicas, la diversidad productiva y la calidad e inocuidad de los productos.

Competitividad: Que el H. Ayuntamiento y las organizaciones públicas o privadas del municipio, mantengan ventajas comparativas que les permitan alcanzar, sostener y mejorar una determinada posición en el entorno socioeconómico.

Transparencia y rendición de cuentas: Garantizar el derecho de la ciudadanía a conocer el progreso de la gestión gubernamental, sus proyectos, resultados y cuentas.

MARCO DE REFERENCIA

Durante la realización del proceso de Planeación Municipal, se integraron las principales variables de medición que giran en torno a los 5 ejes principales: Institucional, Desarrollo Social, Crecimiento Económico, Medio Ambiente y Política Transversales, ejes rectores que integrarán el parámetro de las situaciones en que se encuentra el municipio.

El diseño textual, gráfico y ordenado del PMD, se sustenta en el marco jurídico aplicable y expresa una visión, misión, obras, proyectos, líneas de acción, programación, financiamiento, así como, como las dependencias correspondientes para cada acción municipal.

Cabe mencionar que con el fin de dar estricto cumplimiento con las políticas y disposiciones estatales se realiza el presente plan respetando los lineamientos del proceso de elaboración del Plan Municipal de Desarrollo 2014-2016.

BASE CONSTITUCIONAL

Conforme a lo dispuesto por los Artículos 25, 26 y 115 de la Constitución Política de los Estados Unidos Mexicanos; 16, 20 y 113 de la Constitución Política del Estado Libre y Soberano de Oaxaca; 43, Fracción XXVI y 68 Fracción XIII de la Ley Orgánica Municipal del Estado de Oaxaca; 33 y 34 Fracción II y III de la Ley de Planeación; 7 y 26 de la Ley de Planeación del Estado de Oaxaca.

1. FEDERAL

El Plan Municipal de Desarrollo 2014-2016, del Municipio de Huajuapan de León, Oaxaca, se sustenta jurídicamente en los principios que emanan de la Constitución Política de los Estados Unidos Mexicanos, en su artículo 115, mismo que estipula la coordinación de los tres niveles de Gobierno para la implementación de planes y programas y, otorgan al Municipio personalidad jurídica y patrimonio propio, el cual será gobernado por un Ayuntamiento de elección popular directa, otorgando facultad para aprobar de acuerdo con las Leyes en materia Municipal, el Bando de Policía y Gobierno, los reglamentos, las circulares y disposiciones administrativas de observancia general dentro de su respectiva jurisdicción que organicen la Administración Pública Municipal.
Cabe mencionar que con el fin de dar estricto cumplimiento con las políticas y disposiciones estatales se realiza el presente plan respetando los lineamientos del proceso de elaboración del Plan Municipal de Desarrollo 2014-2016.



Heroica Cd. de Huajuapan de León, Oax.- Consulta ciudadana Vecinal, Agosto 2013.

2. ESTATAL

La Constitución Política del Estado Libre y Soberano de Oaxaca, en su artículo 113, contempla al Gobierno Municipal, y lo fundamental para su régimen interior, se divide en municipios libres que están agrupados en distritos rentísticos y judiciales.

Los municipios tienen personalidad jurídica propia y constituyen un nivel de gobierno. Cada municipio será gobernado por un Ayuntamiento de elección popular directa, integrado por un Presidente Municipal y un número de Regidores y Síndicos que la Ley determine.



*Heroica Cd. de Huajuapan de León, Oax.- **Vista panorámica del Cerro Yocunitza, 2014.***

Los municipios, en los términos de las leyes federales y estatales relativas estarán facultados para formular planes de desarrollo municipal y regional, los cuales deberán estar en concordancia con los planes generales de la materia. Cuando la Federación o el Estado elaboren proyectos de desarrollo regional deberán asegurar la participación de los municipios; por lo que en esta materia la legislación de nuestro Estado es acorde con la Legislación Federal.

Ley de Planeación del Estado de Oaxaca, Dentro del Sistema Estatal de Planeación Democrática, tendrá lugar la participación y consulta de los diversos grupos sociales, con el propósito de que la población exprese sus opiniones para la elaboración, actualización y ejecución del Plan Estatal, de los planes municipales y de los programas a que se refiere esta ley.

Presidente Municipal, es el representante político y responsable directo de la administración pública municipal, encargado de velar por la correcta ejecución de las disposiciones del Ayuntamiento, con la facultad de Elaborar el Plan Municipal de Desarrollo dentro de los seis primeros meses de su administración, así como, los programas anuales de obras y servicios públicos y someterlos al Ayuntamiento para su aprobación.

VISIÓN

Hacer de Huajuapan un lugar digno para vivir.

MISIÓN

Transformar las condiciones de vida de la gente.

BASE LEGAL

1. LEY ORGANICA MUNICIPAL

La Ley Organica Municipal para el Estado de Oaxaca, en su Artículo 43, establece que el Ayuntamiento debe participar en la formulación de planes de desarrollo regional, los cuales deberán estar en concordancia con los planes generales de la materia, así como formular, aprobar y ejecutar los planes de desarrollo municipal y los programas de obras correspondientes; y en el Art. 68 determina que el



*Heroica Cd. de Huajuapan de León, Oax.- **Zona Arqueológica Cerro de las Minas, 2014***

DATOS GENERALES



Heroica Cd. de Huajuapan de León, Oax.- Vista desde el Cerro de las Minas, 2014.

HERÓICA CIUDAD DE
HUAJUAPAN
DE LEÓN
AYUNTAMIENTO
2014 ~ 2016

I. NOMENCLATURA

El nombre de Huajuapan = Huaxuapan proviene de los vocablos nahuas huaxin = huaje, ohtli = camino, y apan = río. Por ello, puede traducirse como Río de los huajes, o en simple náhuatl Guaxoapan, lugar de Huajes junto al río o Tierra de huajes. Llamado antiguamente "Ñuu dee" Tierra de valientes o lugar de gente valiente en mixteco.



II. UBICACIÓN GEOGRÁFICA

Coordenadas geográficamente extremas: Al norte 17°59, al sur 17°43 de latitud norte; al este 97°43, al oeste 97°55 de longitud oeste. Se localiza en el sureste de la República Mexicana.

La Heroica Ciudad de Huajuapan de León es una ciudad del estado de Oaxaca, dentro del municipio homónimo del cual es cabecera. Forma parte de la Región Mixteca Oaxaqueña, a la que se le conoce comúnmente como "el país de las nubes". Se encuentra aproximadamente a 192.65 km de la Ciudad de Oaxaca de Juárez.

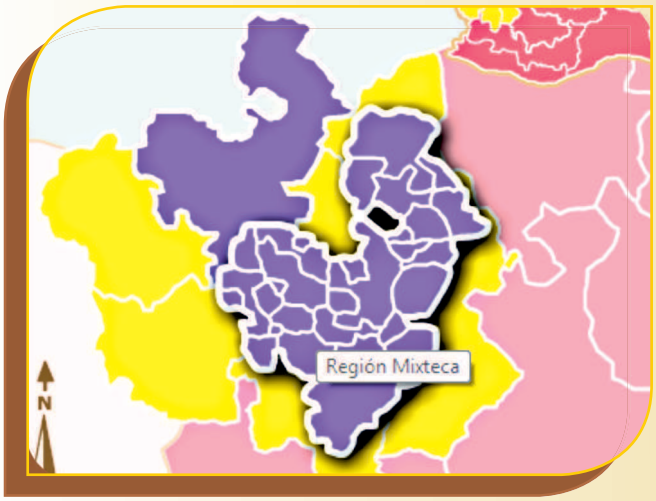

El porcentaje territorial del municipio representa el 0.35% de la superficie del estado. Limita al norte con el Estado de Puebla, San Pablo Tequixtepec, y Zapotitlán Palmas; al sur con Santos Reyes Yucuná, San Marcos Arteaga, y Santiago Cacaloxtepec; al oriente con Santiago Miltepec, Asunción Cuyotepeji, Santa María Camotlán, Santiago Huajolotitlán, y San Andrés Dinicuiti; al poniente con Santiago Ayuquililla, San Miguel Amatitlán y San Jerónimo Silacayoapilla.

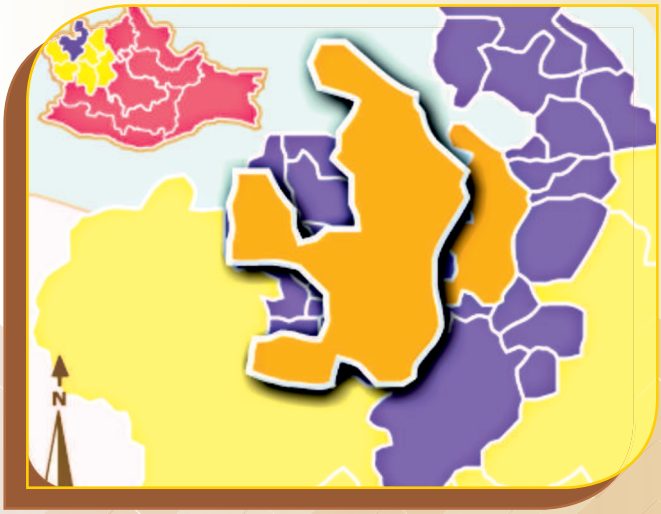

III. FISIOGRAFÍA Y EDAFOLOGÍA

Presenta una gran diversidad de suelos, debido a las condiciones micro climáticas y geomorfológicas particulares. De este modo, se presentan suelos de tipo leptosol y regosol en las zonas montañosas, son suelos poco profundos con menos de 10 cm. En

la mixteca oaxaqueña y en especial nuestro municipio, está asentado sobre lomeríos con cañadas que representan en el territorio el 40.04%.

Topografía: Pertenece a la providencia de la Sierra Madre del Sur y eje neovolcánico al igual que a la sub-provincia de puebla fisiológicamente hablando.

Características de suelo: Se identifican los siguientes: Leptosol(9.99%), Vertisol (6.47%), Cambisol (6.32%), Regosol (61.47%), Litosol y Rendizina.

Los suelos presentes en el centro de la ciudad tienen erosión, siendo los suelos más desarrollados los que se encuentran a la rivera del río mixteco.

IV. CLIMA

El municipio pertenece al trópico seco mexicano, cuyas características son temperaturas altas combinando escasas lluvias con una humedad de suelo de seis meses según datos del INEGI. Su clima es templado y cálido, y las temperaturas van de los 17° mínimo y un máximo de 32°.

V. GEOLOGÍA

Fracturas y fallas: La situación sísmica del municipio se debe en gran parte a la cantidad de fallas y fracturas que se presentan hacia el norte y nororiente de la ciudad.

VI. HIDROGRAFÍA

En la mixteca se localiza la micro cuenca del balsas teniendo como afluentes diversos arroyos y ríos pequeños, como el río Mixteco que nace de la unión del río Tlaxiaco y el de Juxtlahuaca llegando a una longitud de 142 kilómetros.

Se cuenta, con una presa en "San Francisco Yosocuta", que se terminó de construir en 1969 con fines de riego con una capacidad de 47 millones de m3, además es fuente natural debido a la captura de peces lobina negra, tilipia, mojarra de agallas azules y carpas.



Heroica Cd. de Huajuapan de León, Oax.- Sembradio de calabaza, Camotlán 2014.

VII. USO DEL SUELO Y VEGETACIÓN

Agricultura: Se practican 3 sistemas de producción agrícola son: temporal, riego y agricultura intensiva protegida mediante invernaderos. Se tiene una superficie agrícola de 7,940.62 has. Entre los principales cultivos en el ciclo agrícola primavera-verano son el maíz, frijol y calabaza.

VIII. ZONA URBANA

Rasgos característicos del espacio urbano son su mayor población, su extensión y su mayor dotación de infraestructuras, especialmente concentrándose la actividad económica, y el empleo en los sectores secundario y terciario, siendo en las zonas rurales el sector primario el principal modo de vida.

El espacio urbano, frente a su área de influencia, es emisor de servicios de todo tipo (burocráticos, educativos, sanitarios, financieros, culturales, de ocio). El alto precio del suelo, resultado de la alta demanda de viviendas, locales comerciales y todo tipo de actividades económicas, la falta de infraestructuras homogéneas en la ciudad y la falta de cobro de impuestos adecuados al suelo.

IX. PRINCIPALES ECOSISTEMAS

La vegetación natural en las inmediaciones de la ciudad presenta principalmente matorrales. Además se caracteriza por tener un accidentado relieve, posee una complicada orografía, caracterizada por infinidad de cerros que se entrelazan y dan lugar a numerosas cañadas y valles, donde encontramos:

Encino, Tepe huaje,Maguey Espadilla, Mezquite, Casaguate, también se observa gran variedad de cactus y biznagas, en los que destaca el cacto pitayero y algunos tipos de órgano. En otros predomina el guapinol, aguacatillo, limaloe, palma, ceiba y hormiguillo.

Fauna: Existe gran variedad de animales en la región desde invertebrados y vertebrados como: Lagartijas, Culebras, Armadillo, Víbora sorda, Chuparrosa, Codorniz, Paloma, Tecolote, Zopilote, Ardilla, Comadreja, Conejo, Coyote, Liebre, Ratones, Zorra y Zorrillo.

Recursos Naturales: Los recursos naturales corresponden a un sistema semi-árido, escaso.



Heroica Cd. de Huajuapan de León, Oax.- Flora de Huajuapan de León.

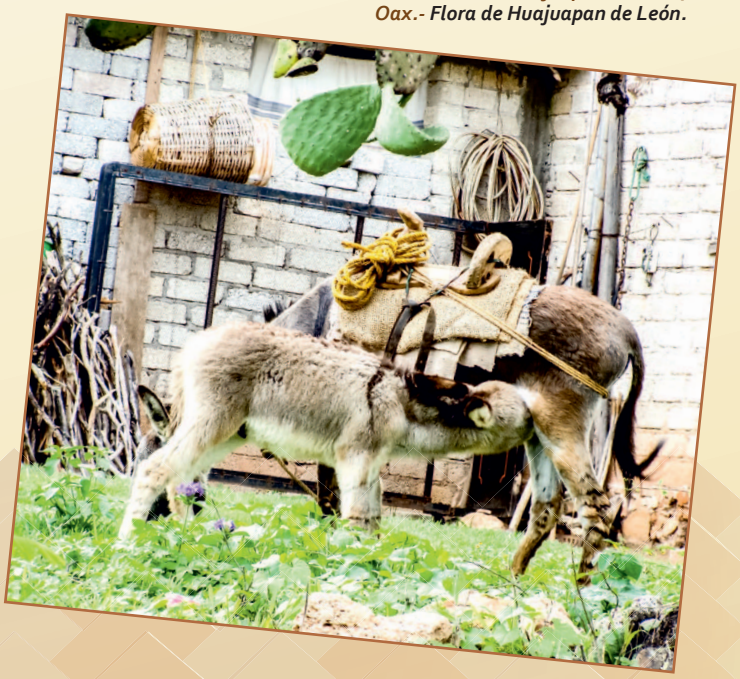

AGENCIAS Y COLONIAS DE HUAJUAPAN DE LEÓN

COLONIAS 2013

1	Alta Vista de Juárez	22	Juquilita-Rancho Solano	43	Reforma 1ra. Sección
2	Antonio de León	23	José María Morales Y Pavón	44	Reforma 2da. Sección
3	Antorcha Popular	24	Las Palmas	45	Salto del Agua
4	Aviación 1era. Sección	25	La Ermita	46	San Antonio
5	Aviación 2da. Sección	26	La Merced	47	San Diego
6	Aviación Poniente	27	La Providencia	48	San Miguel
7	Buena Vista	28	La. S.A.R.H. A.C.	49	San Mateo
8	Chapultepec	29	La Soledad 1ra Sección	50	San Pedro Los Pinos
9	Cuauhtémoc	30	Las Huertas	51	San Rafael 1era. Sección
10	Col. del Maestro	31	Lázaro Cárdenas 1era. Sección	52	San Rafael 2da. Sección
11	Col. del Valle	32	Lázaro Cárdenas 2da. Sección	53	Santa Cruz
12	El Palmar	33	Loma Bonita	54	Santa Isabel.
13	El Calvario	34	Los Pinos 2da. Sección	55	Santa Rosa 1ra. Sección
14	El Carmen II	35	Los Presidentes 1era. Secc.	56	Santa Rosa 2da. Sección
15	El Rosario	36	Los Presidentes 2da. Sección	57	Sinahi 1ra. Sección
16	El Mirador	37	Militar	58	Sinahi 2da. Sección
17	Fidepal	38	Monte Alban	59	San Isidro Oriente
18	Fidepal Lázaro Cárdenas	39	Niños Héroes	60	San Isidro Poniente (Barrio)
19	Héctor Alvarado Herrera	40	Paraíso	61	Tepeyac
20	Insurgentes	41	Presidente Juárez	62	Valerio Trujano
21	José López Alavés	42	Rancho El Tatoto		



FRACCIONAMIENTOS 2013

1 Fracc. Jardines del Sur
2 Fovisste 1ra. Sección
3 Fovisste 2da. Sección
4 Fovisste 3ra. Sección
5 Fracc. Puerta del Sol
6 Fracc. Los Naranjos
7 Fracc. Héroes de la Independencia
8 Fracc. Linda Vista
9 Fracc. El Tanque
10 Fracc. San Isidro
11 Fracc. Bella Vista
12 Fracc. Los Álamos 2da Sección
13 Fracc. La Rivera- La Estancia
14 Fracc. Santa Fe
15 Fracc. El Jirón
16 Barrio Buenos Aires la Estancia
17 Nucleo Rural Universitario
18 Federalismo
19 Miravalle
20 Pedregal de San Ángel
21 La Esperanza, Agua Dulce
22 Centro (Barrios)
23 Esquipulas
24 Unidad Habit. Lázaro Cárdenas
25 Señor De Los Corazones
26 Fracc. Guelaguetza
27 Fracc. Villa De Los Ángeles
28 Fracc. Las Flores
29 Fracc. Los Álamos 1era. Sección
30 Fracc. Las Campanas
31 Fracc. Las Palmas 3era. Sección
32 Fracc. Las Torres
33 Fracc. La Cascada
34 Fracc. Las Lomas
35 Fracc. Zaragoza.

Heroica Cd. de Huajuapan de León, Oax.- Panorámica desde el Cerro Yucunitza, fraccionamiento San Ángel 2014.



AGENCIAS MUNICIPALES 2013

01 Ahuehuetitlan de González
02 Magdalena Tetaltepec
03 Santa María Ayu
04 San Miguel Papalutla
05 Santa María Yuxichi
06 San Pedro Yodoyuxi
07 San Sebastián Progreso
08 Santiago Chilixtlahuaca
09 El Molino
10 Santa María Xochixtlapilco
11 Rancho Jesús
12 Rancho Ramírez
13 Rancho Reyes
14 Rancho Rincón
15 Rancho Solano
16 Rancho Dolores
17 Rancho Tabaco
18 Rancho Castillo
19 Santa Teresa
20 Acatlima
21 Agua Dulce
22 Las Animas
23 Vista Hermosa
24 La Estancia
25 La Junta
26 El Carmen
27 Llano Grande
28 San Nicolás Tabernillas
29 Saucitlán de Morelos
30 San Francisco Yosocuta.



Heroica Cd. de Huajuapan de León, Oax.- Vista panorámica del Cerro Yocunitza, 2014.

CRONOLOGÍA DE PRESIDENTES MUNICIPALES DE HUAJUAPAN DE LEÓN, OAX.

1. Antonio de León y Loyola (04-jul-1820 al 05-feb-1821)

2. Manuel de León y Loyola (06-feb-1821 al 23-dic-1821)

3. Manuel Alencaster (24-dic-1821 al 31-dic-1822)

4. José Dimas Niño de Rivera (01-ene-1823 al 20-feb-1825)

5. Santiago Niño de Rivera (21-feb-1825 -)

6. José Lucas Marín (1827)

7. Ramón Polo (1828)

8. Santiago Niño de Rivera (01-ene-1829 a -)

9. Miguel Carrión (1834)

10. José María Puga (01-ene-1847 a -)

11. Don José de la Rosa y Alencaster (1848)

12. Alejandro Roldán (1849)

13. Luciano Martínez (01-ene-1850 al 31-dic-1850)

14. Manuel Ramón Alencaster (01-ene-1851 al 31-dic-1851)

15. Emigdio Olivera (01-ene-1852 al 31-dic-1852)

16. José Leyva (01-ene-1853 a may-1853)

17. Alejandro Roldán (may-1853 al 27-ene-1854)

18. Luciano Martínez (28-ene-1854 al 31-dic-1854)

19. Juan Reyes (1855)

20. Juan Nepomuceno Ortíz (08-oct-1855 al 31-dic-1856)

21. Emigdio Olivera (1858)

22. Hermenegildo Leyva (01-ene-1859 al)

23. José Mariano Carrión (10-ene-1860 al 27-ene-1860)

24. Cayetano Velasco (28-ene-1860 al 08-ago-1860)

25. Hermenegildo Leyva (09-ago-1860 al 21-nov-1860)

26. José María Mora (01-ene-1861 al 04-feb-1862)

27. Rafael Herrera (05-feb-1862 al 14-ene-1863)

28. José Miguel Carrión (15-ene-1863 a may-1863)

29. Francisco Enriquez (04-may-1863 a ago-1864)

30. Miguel R. Escazo (ago-1864 al 11-feb-1866)

31. Antonio Navarro (12-feb-1866 a oct-1866)

32. Francisco Enriquez (02-nov-1866 al 31-dic-1866)

33. Miguel Cantú (01-ene-1867 al 31-dic-1867)

34. Rafael González (01-ene-1868 a marzo1868)

35. Miguel Cantú (abr-1868 a sep-1868)

36. Leandro Carrión (sep-1868 al 08-mar-1869)

37. Antonio Acevedo (08-mar-1869 al 31-dic-1869)

38. Hermenegildo Leyva (01-ene-1870 al 22-ene-1871)

39. Cayetano Velasco (23-ene-1871 al 01-dic-1871)

40. Manuel Polo (02-dic-1871 al 31-dic-1872)

41. Hermenegildo Leyva (01-ene-1873 al 01-ene-1874)

42. Miguel Cantú (02-ene-1874 al 31-dic-1874)

43. José Herrera (1875)

44. José Francisco Herrera (01-ene-1876 al 31-dic-1876)

45. Zenón Acevedo (01-ene-1877 al 31-dic-1877)

46. Zenón Acevedo
(01-ene-1878 al 31-dic1878)

47. Miguel Cantú
(01-ene-1879 al 31-dic1879)

48. Miguel Cantú
(01-ene-1880 al 31-dic-1880)

49. Zenón Acevedo
(01-ene-1881 al 31-dic-1881)

50. Zenón Acevedo
(01-ene-1882 al 31-dic-1882)

51. Luis Niño de Rivera
(01-ene-1883 al 31-dic-1883)

52. Luis Niño de Rivera
(01-ene-1884 al 31-dic-1884)

53. Felipe Castillo
(1885)

54. Luis Niño de Rivera
(01-ene-1886 al 31-dic-1886)

55. Luis Niño de Rivera
(01-ene-1887 al 01-ene-1888)

56. Miguel Cantú
(02-ene-1888 a abril-1888)

57. José María Flores
(abril-1888 al 01-ene-1889)

58. Aurelio García
(02-ene-1889 al 31-dic-1889)

59. Felipe Castillo
(01-ene-1890 al 10-ene-1890)

60. Aurelio García
(17-jun-1890 al 31-dic-1890)

61. Aurelio García
(01-ene-1891 al 31-dic-1891)

62. Leonardo Carrión
(01-ene-1892 al 31-dic-1892)

63. Manuel Acevedo
(01-ene-1893 al 31-dic-1893)

64. Jesús Martínez
(01-ene-1894 al 31-dic-1894)

65. Jesús Martínez
(01-ene-1895 al 31-dic-1895)

66. Jesús Martínez
(01-ene-1896 a junio-1896)

67. Juan Soriano
(oct-1896 al 31-dic-1897)

68. Juan Soriano
(01-ene-1898 a sep-1898)

69. Porfirio Corro
(sep-1898 al 31-dic-1899)

70. Juan de Dios Flores y León
(01-ene-1900 al 01-ene-1901)

71. Juan Soriano
(02-ene-1901 a jun-1901)

72. Mateo Solana
(jun-1901)

73. Aurelio García
(01-ene-1902 al 31-dic-1902)

74. Guadalupe F. Dávila
(01-ene-1903 al 31-dic-1903)

75. Miguel I. López
(01-ene-1904 a abril-1904)

76. Juan de Dios Flores y León
(abril-1904 al 31-dic-1904)

77. Guadalupe F. Dávila
(01-ene-1905 al 31-dic-1905)

78. Francisco Orea Alencaster
(01-ene-1906 al 31-dic-1906)

79. Antonio Gómez Tamariz
(01-ene-1907 al 31-dic-1907)

80. Antonio Gómez Tamariz
(01-ene-1908 al 31-dic-1908)

81. Guadalupe F. Dávila
(1909)

82. Luis Acevedo
(1910)

83. José López Rodríguez
(ene-1911 a may-1911)

84. Valente B. Díaz
(may-1911 a oct-1911)

85. Miguel I. López
(oct-1911 a dic-1911)

86. Musio Acevedo
(1912)

87. Venustiano Sosa
(1913)

88. Venustiano Sosa
(01-ene-1914 al 31-dic-1914)

89. Enrique J. Dávila
(01-ene-1915 al 31-dic-1915)

90. Venustiano Sosa
(01-ene-1916 al 14-ene-1916)

91. Aurelio González
(15-ene-1916 al 05-sep-1916)

92. Juan Navor Alvarado
(06-sep-1916 al 30-nov-1916)

93. Samuel Soriano
(01-dic-1916 al 29-dic-1916)

94. Francisco Escamilla
(30-dic-1916 al 16-jul-1917)

95. Vicente Medina
(17-jul-1917 al 21-oct-1917)

96. Antonio Orea Cubas
(22-oct-1917 al 04-dic-1917)

97. Francisco Escamilla
(05-dic-1917 al 24-mar-1918)

98. Valente B. Díaz
(25-mar-1918 al 13-jun-1918)

99. Antonio Orea Cubas
(14-jun-1918 al 18-may-1919)

100. Manuel González Gatica
(18-may-1919 al 31-dic-1919)

101. Alfredo R. Díaz
(01-ene-1920 al 30-abr-1920)

102. Abraham López Alavéz
(01-may-1920 al 31-dic-1920)

103. Venustiano Sosa
(01-ene-1921 al 03-ene-1921)

104. Gregorio Pérez
(04-ene-1921 al 31-dic-1921)

105. Lucas Ramírez
(01-ene-1922 al 31-dic-1922)

106. Lucas Ramírez
(01-ene-1923 al 31-dic-1923)

107. Petronilo Reyes
(01-ene-1924 a mar-1924)

108. Juan Carrasco
(mar-1924 al 31-dic-1924)

109. Miguel Acevedo
(ene-1925 a feb-1925)

110. Ramón Hernández Círigo
(feb-1925 al dic-1925)

111. Manuel González Gatica
(ene-1926 a jul-1926)

112. Petronilo Reyes
(ago-1926 a dic-1926)

113. Antonio Castillo Bazán
(01-ene-1927 al 31-dic-1927)

114. Antonio Castillo Bazán
(01-ene-1928 al 31-dic-1928)

115. Abraham López Alavéz
(01-ene-1929 al 08-oct-1929)

116. Enrique J. Dávila
(09-oct-1929 al 31-dic-1929)

117. Antonio Niño de Rivera
(01-ene-1930 al 31-dic-1930)

118. Antonio Niño de Rivera
(01-ene-1931 al 31-dic-1931)

119. José Peral Martínez
(01-ene-1932 al 31-dic-1932)

120. José Peral Martínez
(01-ene-1933 al 31-dic-1933)

121. Alfredo R. Díaz
(01-ene-1934 al 31-dic-1934)

122. José Peral Martínez
(01-ene-1935 al 31-dic-1935)

123. José Peral Martínez
(01-ene-1936 al feb-1936)

124. Ignacio M. Cruz
(feb-1936 al 31-dic-1936)

125. Venustiano C. Sosa
(01-ene-1937 al 09-sep-1937)

126. Onésimo Reyes
(09-sep-1937 al 31-dic-1937)

127. Gilberto Ortíz
(01-ene-1938 al 31-dic-1938)

128. Gilberto Ortíz
(01-ene-1939 al 21-may-1939)

129. Aureliano Mora
(22-may-1939 al 31-dic-1939)

130. Jesús Martínez
(01-ene-1940 al 12-abr-1940)

131. José Martínez Corro
(13-abr-1940 al 31-dic-1940)

132. Antonio Macías
(01-ene-1941 al 02-ene-1941)

133. Guillermo Gómez Martínez
(02-ene-1941 al 09-may-1942)

134. Diego Enríquez
(09-may-1942 al 31-dic-1942)

135. José Peral Martínez
(01-ene-1943 al 31-dic-1944)

136. Rodolfo Solana Carrión
(01-ene-1945 al 10-jul-1946)

137. Ubaldo Luna Paz
(10-jul-1946 al 31-dic-1946)

138. Heraclio M. Ramírez
(ene-1947 al 31-dic-1947)

139. José M. Flores
(01-ene-1948 al 31-dic-1948)

140. Manuel Flores Olivera
(01-ene-1949 al 07-dic-1950)

141. Víctor Hugo Mendoza
(08-dic-1950 al 31-dic-1950)

142. Guadalupe Reyes Carrizosa
(01-ene-1951 al 07-may-1951)

143. José Martínez Corro
(07-may-1951 al 31-dic-1952)

144. Gilberto Ortíz Peral
(01-ene-1953 al 24-ene-1953)

145. Agustín Martínez Ortíz
(25-ene-1953 al 31-dic-1954)

146. Miguel Morán Ramírez
(01-ene-1955 al 31-dic-1956)

147. Onésimo Reyes Carrisoza
(01-ene-1957 al 31-dic-1959)

148. José Manuel Álvarez Martín
(01-ene-1960 al 31-dic-1962)

149. Ramón Pérez Castillo
(01-ene-1963 al 31-dic-1965)

150. Eduardo Santibáñez Peral
(01-ene-1966 al 31-dic-1968)

151. Cutberto Viñas Guzmán
(01-ene-1969 al 31-dic-1971)

152. Manuel Suárez Villalba
(01-ene-1972 al 31-dic-1974)

153. Baltazar Reyes Carrisoza
(01-ene-1975 al 31-dic-1977)

154. Fidel López Sánchez
(01-ene-1978 al 31-dic-1980)

155. Manuel Bautista Arias
(01-ene-1981 al 31-dic-1983)

156. David Morán Maceda
(01-ene-1984 al 15-sep-1986)

157. Baruc Alavéz Mendoza
(15-sep-1986 al 15-sep-1989)

158. Luis Guevara Camacho
(15-sep-1989 al 25-feb-1990)

159. Fidel Arámburo García
(25-feb-1990 al 31-dic-1992)

160. Javier Mendoza Aroche
(01-ene-1993 al 31-dic-1995)

161. Luis de Guadalupe Martínez Ramírez (01-ene-1996 al 31-dic-1998)

162. Bernardo Barragán Salazar
(01-ene-1999 al 31-dic-2001)

Siglo XXI

163. Ramona González García
(01-ene-2002 al 31-dic-2004)

164. Procopio Gaudencio Martínez Ramírez
(01-ene-2005 al 31-dic-2007)

165. Martha Elsa García Manzanares
(01 de Enero-2008 al 31 Dic.-2010)

166.-Francisco I. Cirigo Villagomez
(01 - Ene -2011 al 31 Dic. 2013)

167. Luis de Guadalupe Martínez Ramírez (01 - Ene -2014 al 31 Dic. 2016)

PRINCIPALES INDICADORES DE AGENCIAS DEL MUNICIPIO

Clave de la localidad	Nombre de la localidad	Población 2010	Grado de marginación de la Localidad 2010	ZAP	Cobertura PDZP	Estatus	Ámbito
200390020	San Nicolás Tabernillas	7	Muy alto	No	No	Activa	Rural
200390030	El Zapote (El Zapote Juquilita)	120	Muy alto	No	No	Activa	Rural
200390031	La Ciénega	14	Muy alto	No	No	Activa	Rural
200390051	El Tatoto (Palo de Flor)	49	Muy alto	No	No	Activa	Rural
200390052	El Girón	47	Muy alto	No	No	Activa	Rural
200390003	Agua Dulce	390	Alto	No	No	Activa	Rural
200390004	Ahuehuetitlán de González	230	Alto	No	No	Activa	Rural
200390009	Dolores	273	Alto	No	No	Activa	Rural
200390010	La Estancia	519	Alto	No	No	Activa	Rural
200390011	Rancho Jesús	194	Alto	No	No	Activa	Rural
200390013	Llano Grande	55	Alto	No	No	Activa	Rural
200390014	Magdalena Tetaltepec	334	Alto	No	No	Activa	Rural
200390015	El Molino	1,907	Alto	No	No	Activa	Rural
200390016	Rancho Ramírez	108	Alto	No	No	Activa	Rural
200390017	Rancho Reyes	89	Alto	No	No	Activa	Rural
200390018	El Rincón	33	Alto	No	No	Activa	Rural
200390019	San Miguel Papalutla	139	Alto	No	No	Activa	Rural
200390021	San Pedro Yodoyuxi	256	Alto	No	No	Activa	Rural
200390022	Santa María Ayú	275	Alto	No	No	Activa	Rural
200390025	Santiago Chilixtlahuaca	1,040	Alto	No	No	Activa	Rural
200390026	Rancho Solano	340	Alto	No	No	Activa	Rural
200390027	Tabaco	33	Alto	No	No	Activa	Rural
200390028	Vista Hermosa	1,623	Alto	No	No	Activa	Rural
200390029	Yuxichi	175	Alto	No	No	Activa	Rural
200390034	Las Campanas	29	Alto	No	No	Activa	Rural
200390035	Hacienda del Carmen	110	Alto	No	No	Activa	Rural
200390037	Colonia del Maestro	144	Alto	No	No	Activa	Rural

200390038	FIDEPAL (Colonia Lázaro Cárdenas del Río)	195	Alto	No	No	Activa	Rural
200390039	Las Palmas	363	Alto	No	No	Activa	Rural
200390041	El Carmen II [Fraccionamiento]	137	Alto	No	No	Activa	Rural
200390042	Salto del Agua	130	Alto	No	No	Activa	Rural
200390044	San Rafael Segunda Sección	39	Alto	No	No	Activa	Rural
200390045	Santa Rosa Segunda Sección	472	Alto	No	No	Activa	Rural
200390046	Santa Teresa	181	Alto	No	No	Activa	Rural
200390050	Ojo de Agua	42	Alto	No	No	Activa	Rural
200390053	Colonia Sinaí Primera Sección	85	Alto	No	No	Activa	Rural
200390055	San Sebastián Progreso	550	Alto	No	No	Activa	Rural
200390059	Colonia Buena Vista	738	Alto	No	No	Activa	Rural
200390060	Colonia Heroes de la Independencia	331	Alto	No	No	Activa	Rural
200390062	La Estancia Tercera Sección [Fraccionamiento]	202	Alto	No	No	Activa	Rural
200390063	Reforma Agraria	114	Alto	No	No	Activa	Rural
200390064	San Francisco Yosocuta	793	Alto	No	No	Activa	Rural
200390065	Saucitlán de Morelos	506	Alto	No	No	Activa	Rural
200390001	Heroica Ciudad de Huajuapan de León	53,043	Bajo	No	No	Activa	Urbano
200390002	Acatlima	812	Bajo	No	No	Activa	Rural
200390007	El Castillo	215	Medio	No	No	Activa	Rural
200390012	La Junta	1,015	Bajo	No	No	Activa	Rural
200390032	El Rosario			No	No	Inactiva	Rural
200390036	Salto del Agua (Salto del Tigre)			No	No	Baja	Rural
200390040	El Rosario			No	No	Baja	Rural
200390043	San Diego	206	Medio	No	No	Activa	Rural
200390047	Santa Teresa Primera Sección (Ampliación)	170	Medio	No	No	Activa	Rural
200390048	Colonia San Mateo	346	Medio	No	No	Activa	Rural
200390049	Los Naranjos [Fraccionamiento]	615	Muy bajo	No	No	Activa	Rural
200390054	Plan del Guaje			No	No	Baja	Rural
200390056	Rancho Burgoa			No	No	Inactiva	Rural
200390057	Señor de los Corazones			No	No	Inactiva	Rural
200390058	Juquilita	6		No	No	Activa	Rural

200390061	La Ermita (Colonia Antorcha Popular)			No	No	Baja	Rural
200390066	Núcleo Rural Universitario			No	No	Inactiva	Rural
200390067	Monte Albán [Colonia]			No	No	Activa	Rural
200390068	San Ángel [Fraccionamiento]			No	No	Activa	Rural
200390069	Volcanes [Colonia]			No	No	Activa	Rural



Heroica Cd. de Huajuapan de León, Oax.- Vista panorámica del Cerro Yocunitza, 2014.

DATOS DEMOGRÁFICOS

Municipio de Heroica Ciudad de Huajuapan de León	2005			2010		
Datos demográficos	Hombres	Mujeres	Total	Hombres	Mujeres	Total
Población total	26,998	30,810	57,808	32,910	36,929	69,839
Viviendas particulares habitadas		13,085			16,947	
Población hablante de lengua indígena de 5 años y más	1,438	1,619	3,057			4,185
Índices sintéticos e indicadores						
Grado de marginación municipal *(Ver indicadores)*		Bajo			**Bajo**	
Lugar que ocupa en el contexto estatal		555			547	
Lugar que ocupa en el contexto nacional		2,039			1,984	
Grado de rezago social municipal *(Ver indicadores)*		Muy bajo			**Muy bajo**	
Indicadores de carencia en vivienda *(Ver indicadores)*						
Porcentaje de población en pobreza extrema					7.14	
Población en pobreza extrema					4,826	
Lugar que ocupa en el contexto nacional					1,935	
Cobertura						
ZAP					No	
PDZP					No	
Municipio de la Cruzada Nacional contra el Hambre					No	
Localidades por grado de marginación	Número	%	Población	Número	%	Población
Grado de marginación muy alto	3	5.77	229	5	9.62	237
Grado de marginación alto	33	63.46	8,855	38	73.08	13,174
Grado de marginación medio	7	13.46	1,178	4	7.69	937
Grado de marginación bajo	5	9.62	46,864	3	5.77	54,870
Grado de marginación muy bajo	1	1.92	671	1	1.92	615
Grado de marginación n.d.	3	5.77	11	1	1.92	6
Total de localidades (Iter, 2005 y 2010)	**52**	**100**	**57,808**	**52**	**100**	**69,839**
Número total de claves inactivas y bajas al mes de Octubre 2013			8			

VIVIENDA

Heroica Ciudad de Huajuapan de León	2005		2010	
Indicadores	Valor	%	Valor	%
Viviendas particulares habitadas [1]	12,475		16,932	
Carencia de calidad y espacios de la vivienda				
Viviendas con piso de tierra [1]	1,143	9.21	1,276	7.56
Viviendas con muros endebles [2]	ND	ND	406	2.39
Viviendas con techos endebles [2]	ND	ND	47	0.28
Viviendas con algún nivel de hacinamiento [3]	5,352	43.00	6,673	39.51
Carencia de acceso a los servicios básicos en las viviendas particulares habitadas				
Viviendas sin drenaje [1]	1,342	10.92	1,100	6.53
Viviendas sin luz eléctrica [1]	316	2.55	336	1.99
Viviendas sin agua entubada [1]	1,634	13.17	3,023	17.91
Viviendas que usan leña y carbón para cocinar [2]	ND	ND	1,789	10.54
Viviendas sin sanitario [4]	684	5.50	606	3.58

Nota: Para el cálculo se excluyen las viviendas no especificadas.

Fuente:

[1] Elaboración propia a partir de INEGI. II Conteo de Población y Vivienda 2005 e INEGI.Tabulados del Cuestionario Básico: Viviendas, varios cuadros. Consultado el día 7 de marzo de 2011, disponible en: http://www3.inegi.org.mx/sistemas/TabuladosBasicos/Default.aspx?c=27303&s=est
[2] Elaboración propia a partir de INEGI. Censo de Población y Vivienda 2010: Microdatos de la muestra censal..
[3] Elaboración propia a partir de CONAPO (2006). Índices de marginación 2005; y CONAPO (2011). Índice de marginación por entidad federativa y municipio 2010.
[4] Elaboración propia a partir de INEGI. Censo de Población y Vivienda 2010: Principales Resultados por Localidad.



Heroica Cd. de Huajuapan de León, Oax.- Vista panorámica del Fraccionamiento Gral. Antonio de León, 3era. Secc. (Fovisste)

POBLACIÓN TOTAL

Heroica Ciudad de Huajuapan de León	2005	2010
Población total	57,808	69,839
% de población de 15 años o más analfabeta	9.58	7.45
% de población de 6 a 14 años que no asiste a la escuela	4.45	4.5
% de población de 15 años y más con educación básica incompleta	45.67	41.78
% de población sin derecho-habiencia a servicios de salud	60.83	43.47
% de viviendas particulares habitadas con piso de tierra	8.74	7.53
% de viviendas particulares habitadas que no disponen de excusado o sanitario	10.23	3.58
% de viviendas particulares habitadas que no disponen de agua entubada de la red pública	12.49	17.84
% de viviendas particulares habitadas que no disponen de drenaje	10.26	6.49
% de viviendas particulares habitadas que no disponen de energía eléctrica	7.69	1.98
% de viviendas particulares habitadas que no disponen de lavadora	46.49	40.7
% de viviendas particulares habitadas que no disponen de refrigerador	27.15	22.35
Índice de rezago social	-0.75579	-0.74464
Grado de rezago social	Muy bajo	Muy bajo
Lugar que ocupa en el contexto nacional	1802	1792

Fuente: Estimaciones del CONEVAL, con base en INEGI, II Conteo de Población y Vivienda 2005 y la ENIGH 2005. Estimaciones de CONEVAL con base en el Censo de Población y Vivienda 2010



*Heroica Cd. de Huajuapan de León, Oax.- **Vista panorámica de Huajuapan de León, desde el Cerro Yucunitza 2014.***

MARGINACIÓN

Heroica Ciudad de Huajuapan de León	2005	2010
Población total	57,808	69,839
% Población de 15 años o más analfabeta	9.58	7.53
% Población de 15 años o más sin primaria completa	23.75	20.79
% Ocupantes en viviendas particulares habitadas sin drenaje ni excusado	4.42	2.47
% Ocupantes en viviendas particulares habitadas sin energía eléctrica	2.51	1.90
% Ocupantes en viviendas particulares habitadas sin agua entubada	11.79	12.66
% Viviendas particulares habitadas con algún nivel de hacinamiento	43.00	39.51
% Ocupantes en viviendas particulares habitadas con piso de tierra	9.34	7.78
% Población en localidades con menos de 5 000 habitantes	21.60	24.05
% Población ocupada con ingresos de hasta 2 salarios mínimos	49.80	43.75
Índice de marginación	-1.00514	-0.93427
Grado de marginación	Bajo	Bajo
Lugar que ocupa en el contexto nacional	2,039	1,984

Fuente: Estimaciones del CONAPO , Índices de marginación 2005; y CONAPO (2011)

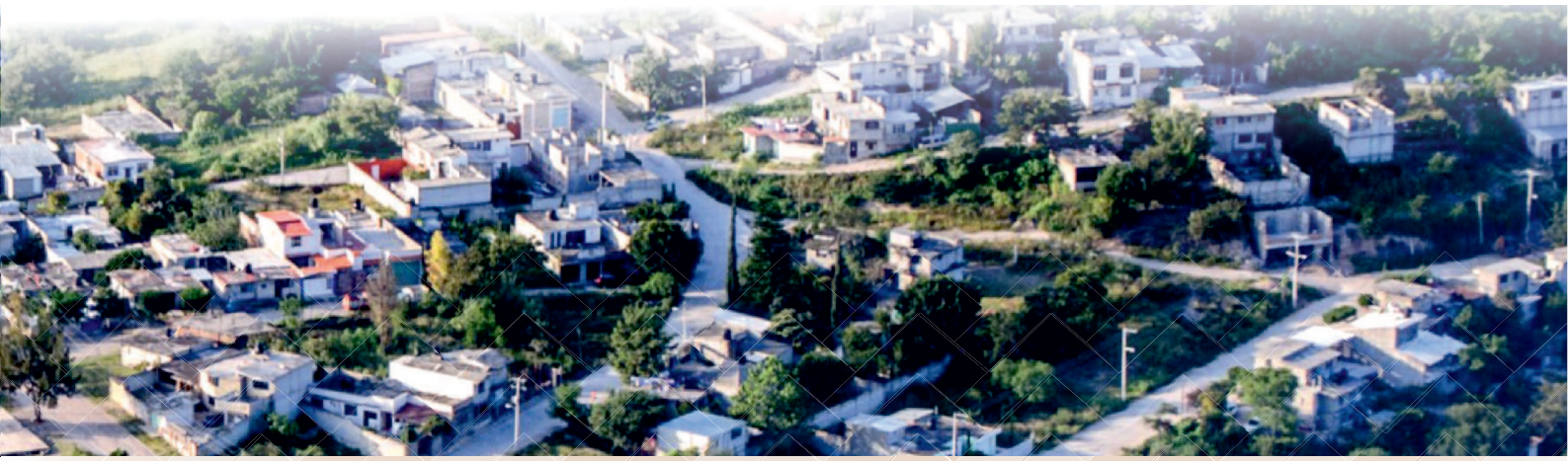



Heroica Cd. de Huajuapan de León, Oax.- Vista panorámica de Huajuapan de León, desde el Cerro Yocunitza, 2014.

RIESGOS GEOLÓGICOS



Huajuapan de León se encuentra ubicado en una zona de fallas, fracturas y zonas cavernosas ubicadas al norte y nororiente de la ciudad. El municipio de Huajuapan de León según INEGI, presenta al menos cinco fallas geológicas. La falla Tamazulapan, se encuentra en el sur, suroeste y el cual está dividido en dos tectono-estratigráficas la Mixteca al norte y noroeste, y la Zapoteca al este y suroeste, la cual es considerada como la continuación de la falla Caltepec la cual tienen influencia importante en la zona centro.

La Universidad Tecnológica de La Mixteca (UTM) detecta 7 fallas geológicas en Huajuapan, a través de estudios satelitales que se presenta la dirección del Instituto de Minería de la (UTM) y profesores de la universidad de Kanagawa-ku, Yokohama, dan a conocer que en esta ciudad inciden siete fallas geológicas, aunque cabe aclarar que no todas son activas, por lo cual se debe tomar y crear una cultura de prevención y responsabilidad sísmica entre los habitantes.

Con base a una imagen satelital, se sabe que el tipo de suelo de Huajuapan es en partes roca caliza, aluvión (sedimento o depósito de río), roca blanda y dura; lo que brinda un panorama de las posibles zonas de riesgo para los asentamientos que ya existen y para los que aún están en proceso de construcción.

Ante el riesgo latente del municipio y de la región existe la necesidad de que la máxima casa de estudios del municipio y otras instituciones del ramo, sigan realizando estudios, con el fin de prevenir futuros siniestros, y generar el crecimiento demográfico descontrolado, ocupando zonas de riesgo como bordes de ríos y barrancas para habitar, lo que genera mayor índice de vulnerabilidad en caso de algún siniestro.



Heroica Cd. de Huajuapan de León, Oax.-
Parque Independencia y Palacio Municipal 2014.

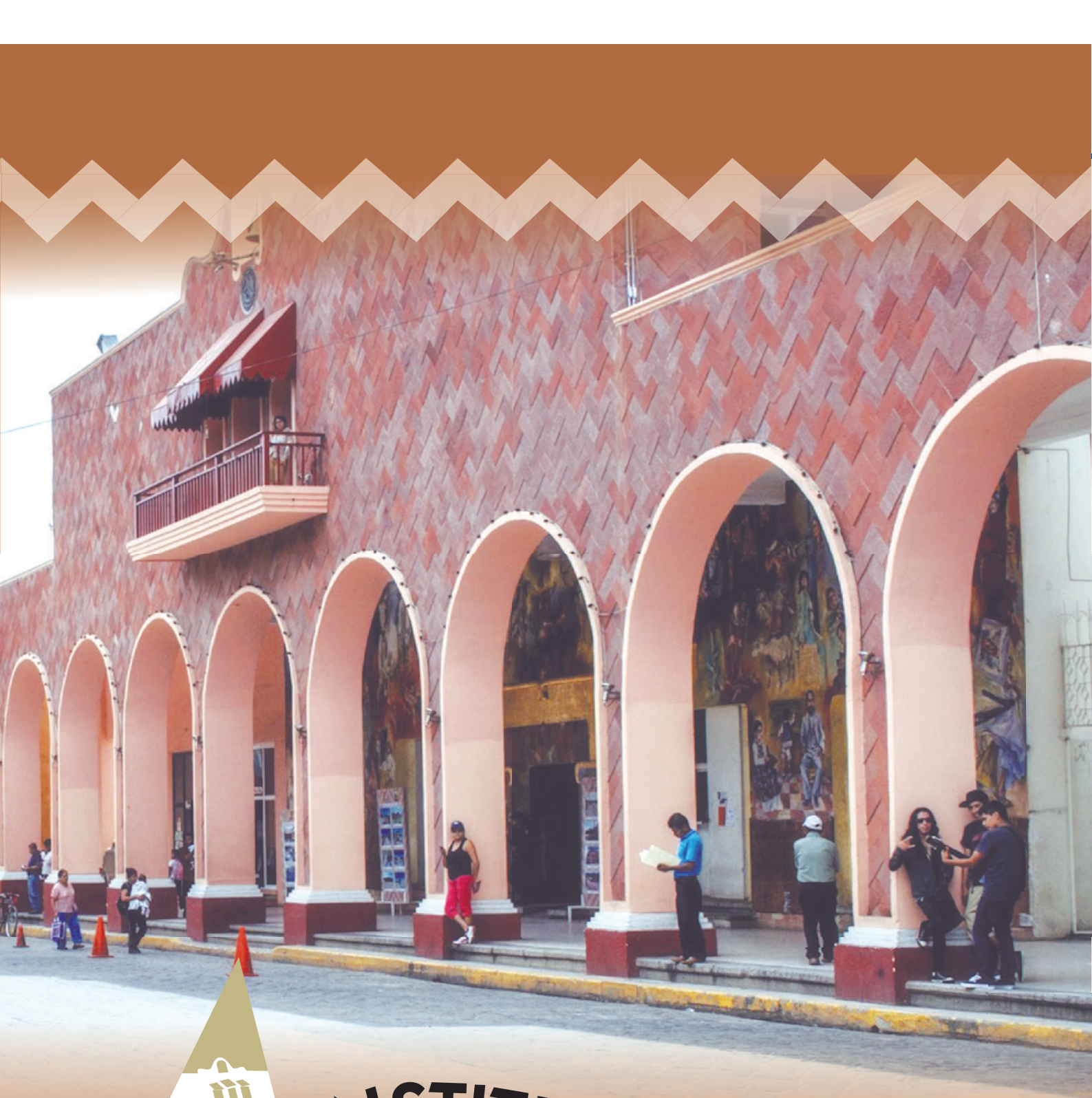

INSTITUCIONAL

HERÓICA CIUDAD DE
HUAJUAPAN
DE LEÓN
AYUNTAMIENTO
2014 ~ 2016

1. ORDEN

La administración pública municipal es un sistema político administrativo dentro de un marco socioeconómico que actúa bajo un régimen jurídico cuyo propósito es recoger las demandas que plantea la comunidad, las cuales, una vez jerarquizadas, son atendidas por los órganos administrativos del municipio para ser convertidos en bienes o servicios para la comunidad. Para ello, los gobiernos locales o municipales requieren apoyo y herramientas institucionales para dar solución a las necesidades de la población. Para cumplir con esta responsabilidad se debe reordenar el quehacer público con novedosos esquemas de desarrollo organizacional apoyados en la profesionalización del servidor público; avanzar en los procesos de desregulación y, establecer un gobierno orientado al servicio, aplicando estándares mínimos de calidad para crear un ambiente de credibilidad y confianza de la comunidad hacia el gobierno municipal.

Por tal motivo, debemos implementar nuevos conceptos de gerencia pública hacia el interior de la administración municipal para enfrentar con decisión las deficiencias de carácter administrativo y estructural que afectan en gran medida a la ciudadanía. Por lo anterior los servidores públicos responsables de la definición de políticas y la conducción de la administración municipal deberán enfocar sus capacidades de gestión a los fines y a los resultados, al mismo tiempo, incorporar las herramientas tecnológicas más modernas; fortalecer la transparencia y rendición de cuentas y evaluar el impacto del desempeño. En la actualidad, la sociedad está informada, es más participativa y crítica y, reclama, por tanto, la mejora permanente de los servicios gubernamentales, así como la transparencia y honestidad en las acciones de gobierno con un proceso de rendición de cuentas más completo y con amplia difusión.

a) Objetivo:

Promover un amplio programa de fortalecimiento municipal que genere resultados que mejoren las estructuras de gobernabilidad y calidad de la gestión municipal.

b) Estrategias:

* Actualizar el Marco jurídico municipal atendiendo las necesidades actuales de la sociedad.
* Aplicar con apego a la legalidad el marco reglamentario del municipio.
* Establecer mecanismos de control y seguimiento de las acciones municipales.
* Establecer manuales de procedimientos y actividades operativas de los servidores públicos.
* Creación de la Defensoría Municipal de Derechos Humanos.
* Organizar los diferentes mecanismos y medios de participación ciudadana para propiciar un correcto desarrollo del ejercicio gubernamental.
* Crear la Gaceta Municipal la cual será el periódico oficial del gobierno municipal.



*Heroica Cd. de Huajuapan de León, Oax.- **Reunión de trabajo ejecutivo. Septiembre 2013.***



*Heroica Cd. de Huajuapan de León, Oax.- **Foro de Consulta Ciudadana. Noviembre 2013.***

c) Acciones:

- ☑ Promover la Cultura de la Defensa de los Derechos Humanos.
- ☑ Reglamentar cada una de las áreas de la administración municipal.
- ☑ Establecer mecanismos de verificación de impactos de políticas y programas.
- ☑ Mejorar la eficacia en la prestación de los servicios públicos.
- ☑ Mantener comunicación abierta con la ciudadanía para incentivar la corresponsabilidad en el desarrollo del Municipio.
- ☑ Eficientar el logro de las metas municipales.
- ☑ Proporcionar correo electrónico institucional a todas las áreas y servidores públicos.
- ☑ Realizar la difusión de la estructura y funciones del Gobierno Municipal.
- ☑ Crear los perfiles de puestos y cargas de trabajo mediante un Manual General de Funciones del Ayuntamiento.
- ☑ Elaborar el Manual de Procedimientos por Dirección.
- ☑ Reglamentar los diferentes medios de información y publicación de las acciones del gobierno municipal.

BANDO DE POLICIA Y GOBIERNO

Los bandos de Policía y Gobierno, son aquellos que establecen un principio de garantía de los ciudadanos en general al limitar los excesos que puedan cometerse en perjuicio de la colectividad y deberán contener normas de observancia general que requiera el gobierno y administración municipal.

Instrumento jurídico formulado por el Ayuntamiento, mediante el cual se regula la organización política y el funcionamiento de la administración pública municipal, las obligaciones de sus habitantes y vecinos, así como las competencias de la autoridad municipal para mantener la seguridad publica en su jurisdicción.

a) Objetivo

Establecer el principio de legalidad que limite los excesos que puedan cometerse en perjuicio de la colectividad. Con normas de observancia general que requiera el gobierno y administración municipal.



*Heroica Cd. de Huajuapan de León, Oax.- **Palacio Municipal 2014.***

b) Estrategias

- ✱ Asegurar, preservar, mantener y restablecer el orden, la seguridad y la paz pública del Municipio.
- ✱ Propiciar la cultura del civismo y de los deberes y derechos de los habitantes del Municipio para con la sociedad y el Gobierno Municipal.
- ✱ Estimular el cuidado y la conservación de las calles, plazas, parques, jardines, caminos y en general del patrimonio municipal.
- ✱ Cuidar que las actividades y espectáculos públicos, privados y en general toda actividad, se realice en un clima de respeto a la comunidad y a las instituciones municipales.
- ✱ Establecer las sanciones correspondientes, en los términos de esta Ley.

c) Acciones

- ☑ Establecer los mecanismos adecuados de orden jurídico y dar a conocer la obligación de participar en las mismas, según su espiritualidad.
- ☑ Instrumentar la normatividad para el adecuado funcionamiento del Ayuntamiento y de la correcta administración del Patrimonio Municipal.
- ☑ Estimular la participación de la comunidad en la gestión municipal.
- ☑ Establecer las sanciones que procedan, en términos de Ley.



REGLAMENTOS MUNICIPALES

Ordenamientos jurídicos que establecen normas de observancia general obligatoria para el propio Ayuntamiento y los habitantes del Municipio con el propósito de ordenar armónicamente la convivencia social en el territorio municipal y buscar el bienestar de la comunidad...

Los principales reglamentos que se implementaran en nuestro municipio serán:

Los de estructura y organización, los referentes a servicios públicos, los referentes a zonificación, planeación y desarrollo urbano, en materias de protección al ambiente y a la ecología, aquellos que estructuran los órganos de participación y colaboración ciudadana y otros de materias que son competencia municipal, tales como, el de la *Gaceta Municipal, Contraloría Interna Municipal, de Participación Ciudadana, Interior del Ayuntamiento, de Tesorería e Interior de sesiones de cabildo.*

a) Objetivo:

- ✱ Instrumentar la normatividad para el adecuado funcionamiento del Ayuntamiento y de la correcta administración del Patrimonio Municipal.

b) Estrategias:

- ✱ Establecer las bases que garanticen, en beneficio de la sociedad, la adecuada prestación de

los servicios públicos municipales directamente por el Ayuntamiento.
* Estimular la participación de la comunidad en la gestión municipal.
* Establecer las sanciones que procedan, en términos de Ley.

c) Acciones:

- ☑ Actualizar el Reglamento interno para las Sesiones de Cabildo.
- ☑ Organizar y hacer funcionar con los Concejeros Ciudadanos.
- ☑ Fomentar la organización y participación ciudadana.
- ☑ Reglamentar el otorgamiento de diferentes medallas al mérito.
- ☑ Instrumentar la reglamentación del deporte, actividad comercial, tianguis, funcionamiento de la feria anual, rastro municipal.
- ☑ Reglamento para la venta de alcoholes y ejercicio de la prostitución.
- ☑ Reglamento Municipal de Espectáculos.
- ☑ Reglamento Interno de la Contraloría del Municipio.
- ☑ Reglamento del Heroico Cuerpo de Bomberos.
- ☑ Reglamento de Mercados Públicos y Centrales de Abasto.
- ☑ Reglamento Interno del Patronato del Museo Regional.
- ☑ Reglamento Interno del Consejo de Desarrollo Social Municipal.
- ☑ Reglamento que Regula el funcionamiento de Jueces Calificadores del Municipio.



*Heroica Cd. de Huajuapan de León, Oax.- **Blvd. Paseo Internacional 2014.***

2. SEGURIDAD

Una de las principales atribuciones del municipio es la de prestar el servicio de seguridad pública para procurar que el desarrollo de la vida Comunitaria transcurra dentro de los cauces del Estado de Derecho. Ante los altos índices de delincuencia, y la falta de capacidad de las autoridades de garantizar las condiciones de seguridad y paz social a la población del municipio, es necesario llevar a cabo acciones por medio de la legalidad, prevención, operación, profesionalización y modernización del sistema de seguridad pública, integrando en este proceso la participación social.

La preocupación por la inseguridad en el municipio sólo es equiparable a la preocupación por la economía. Esta opinión trasciende clases sociales y niveles educativos; para todos los grupos se percibe que el problema va en aumento sin que la respuesta institucional logre controlarlo.

La ciudad de Huajuapan presenta serios problemas de seguridad pública, siendo una de las demandas más apremiantes en las consultas ciudadanas recibidas en los recorridos a las agencias y colonias.

La Policía Municipal Preventiva durante los últimos tres años, refleja los siguientes resultados, los ciudadanos han sido detenidos por haber cometido faltas administrativas y conductas antisociales, catalogadas en el bando de policía y gobierno vigente, destacando por su reiteración las siguientes:

Alteración al orden público; Protagonizar riñas en lugares públicos; Conducir en estado de ebriedad; Consumo de enervantes o cualquier tipo de droga en lugares públicos; Ingesta de bebidas alcohólicas en vía pública; Daño en propiedad ajena; Obstrucción del desempeño de las funciones de la policía municipal, Expresión de cualquier forma frases o conductas irrespetuosas en contra de elementos de la policía municipal, Presunto o tentativa de robo; Escandalizar en la vía pública.

a) Objetivo:

Establecer acciones y procedimientos para lograr la protección física y patrimonial de la población, además de fomentar la participación ciudadana en la prevención de la delincuencia.

b) Estrategias:

* Crear un sistema corresponsable de seguridad, donde las redes ciudadanas y los cuerpos de seguridad, encuentren los canales de inteligencia, comunicación y respaldo técnico.
* Selección de los mejores elementos para formar parte del cuerpo de seguridad pública municipal.
* Establecer acciones para elevar el nivel de formación policial del cuerpo municipal de prevención del delito con conocimientos y técni-



Heroica Cd. de Huajuapan de León, Oax.- Policía Municipal 2014.

cas policiales que fortalezcan su calidad.
- ✱ Formación policial y certificación de competencias.
- ✱ Gestionar la adaptación del marco normativo para la seguridad pública municipal, acorde a la Ley General del Sistema Nacional de Seguridad Pública y a la normatividad vigente.
- ✱ Actualizar y dar a conocer la reglamentación de Seguridad Pública en el Municipio de Huajuapan de León, Oaxaca.
- ✱ Coordinar entre los tres órdenes de gobierno, para contribuir con el sistema nacional de seguridad pública.
- ✱ Realizar, el diagnóstico integral de seguridad pública municipal que contemple los factores sociales, culturales, económicos y urbanos.
- ✱ Elaborar sistemas de evaluación y mejora continua de proceso de trabajo.
- ✱ Fomentar la cultura de Prevención de Delito y Participación ciudadana, mediante los programas de prevención del delito.



*Heroica Cd. de Huajuapan de León, Oax.- **Simulacro del Sismo.***

c) Acciones:

- ☑ Modernizar el sistema de reclutamiento de los servidores públicos de seguridad con estándares nacionales de selección de los mejores perfiles para la prevención del delito.
- ☑ Actualizar las reglas y procedimientos de aplicación, de exámenes de control del estado médico, psicológico, toxicológico y situación patrimonial y social en las instituciones de seguridad y justicia.
- ☑ Generar acciones de corresponsabilidad, en materia de seguridad, en coordinación con instituciones de los tres niveles de gobierno.
- ☑ Impulsar programas de prevención del delito, a través, de la adopción de hábitos de autoprotección y denuncia, difundiendo la cultura de la legalidad y la paz.
- ☑ Formar elementos calificados y confiables mediante procesos de profesionalización, formación policial y certificación de las instituciones responsables de la prevención, investigación y persecución del delito.
- ☑ Mejorar el perfil de los elementos policiales con conocimientos prácticos y técnicos para el desempeño de su función, certificados con base en la experiencia en situaciones de trabajo.
- ☑ Implantar estándares e indicadores de calidad en la actuación de los servidores públicos de seguridad.
- ☑ Modernizar con equipo tecnológico de vanguardia al cuerpo policiaco de la ciudad para un mejor combate a la delincuencia.
- ☑ Implementar operativos de vigilancia por zonas de la ciudad, para inhibir actos delictivos.
- ☑ Eficientar los tiempos de respuesta de atención a las denuncias de delitos cometidos.
- ☑ Gestionar la Reubicación de Centro de Readaptación Social (CERESO) de Huajuapan.
- ☑ Reglamentar la comisión de honor y justicia, del cuerpo de seguridad pública municipal.
- ☑ Mantener a las instituciones policiales apegadas a la legalidad sancionando a los servidores públicos por conductas indebidas, y crear una base de datos para intercambiar información con otras instancias.
- ☑ Elaborar y diseñar programas y campañas en materia de Prevención del Delito y Participación ciudadana en todas las agencias y colonias del municipio.
- ☑ Integrar a los comités vecinales de las agencias y colonias a los programas de prevención en materia de seguridad con la finalidad de formar vínculos de coparticipación con la sociedad.



PROTECCIÓN CIVIL Y CUERPO DE BOMBEROS

El Municipio de la Ciudad de Huajuapan de León: geográficamente se encuentra situado en una zona con consecuencias desastrosas causando pérdidas humanas debido a fenómenos naturales o antrópicos. Es importante contar con diagnósticos de riesgo, conocer las características de los eventos que pueden tener gran impacto destructivo provocado por la naturaleza y por el hombre. Para determinar la forma en que estos eventos inciden en los asentamientos humanos, en la infraestructura vulnerable a eventos y en el entorno.

El elemento para lograr reducir el impacto destructivo que provocan los fenómenos naturales o antrópicos rebasados por la naturaleza como:

a) Incendios forestales que se presentan cada año en temporada de sequía en la región, causando con frecuencia daños diversos por la existencia de asentamientos humanos.
b) Sismos, colapsos de construcciones por alta actividad sísmica provocada por placas tectónicas afectada por diversos fenómenos
c) Inundaciones, deslaves y desbordamiento de ríos en temporada de lluvia.
d) Materiales peligrosos, sustancias volátiles e inflamables, actividades industriales causados por el hombre o tecnológicos.

Además es importante despejar la zona centro para contar con espacios al público en caso de sismos. Y para contrarrestar dichos fenómenos. Es importante la implementación efectiva y estratégica de tres aspectos importantes: PREVENCIÓN, ACCIÓN Y EVALUACIÓN para fortalecer los niveles de acción municipal en los diferentes sectores (público y privado).

El ambulantaje, taxis piratas, los automóviles estacionados en doble fila y hasta las terminales de autobuses que hay en calles como Nuyoo, representan un alto riesgo, "todo esto dificultaría el rescate de las posibles víctimas, porque la mayor parte de las entradas están obstruidas".

a) Objetivo:

El objetivo general de Protección Civil es desarrollar actividades básicas para enfrentar las problemáticas en relación a fenómenos naturales y antropológicos para reducir la vulnerabilidad, atendiendo eficaz y eficientemente las contingencias con acciones de prevención protegiendo y salvaguardando la vida y patrimonio de los ciudadanos.

b) Estrategias:

- ✱ Capacitar al personal de Protección Civil, Impartiendo cursos y talleres sobre primeros auxilios, prevención y combate de incendios, búsqueda y rescate, así como evacuación de inmuebles.
- ✱ Fomentar una cultura de Protección Civil en las dependencias u organismos, implementando un programa permanente, periódico y específico de carácter teórico-práctico, inductivo, formativo y de constante actualización: a mandos medios, directivos, instructores, brigadistas y personal en general, para hacer conciencia y promover una cultura de prevención.
- ✱ Integrar el Consejo Municipal de Protección Civil.
- ✱ Supervisar inmuebles para que cuenten con medidas preventivas necesarias y equipo básico como: Extintores, botiquín de primeros auxilios, portátil y fijo, señalización de salida de emergencia, rampas para incapacitados.
- ✱ Realizar simulacros en dependencias, centros educativos, empresas, centros comerciales, guarderías, con la finalidad de observar, evaluar y modificar medidas de control y corregir las desviaciones a presentarse. Para mejorar la capacitación con el mínimo de fallas presentadas en un evento real.

c) Acciones:

- ☑ Realizar anualmente un simulacro masivo: Terremoto Huajuapan 8o ("TH-8o").
- ☑ Supervisar la función que comprende la elaboración e instalación de señales de tipo informativo, preventivo, prohibitivo, restrictivo y de obligación en todos los inmuebles de dependencias de los diversos sectores, con el fin de establecer las acciones preventivas y de auxilio destinadas a salvaguardar la integridad física de los empleados y de las personas que concurren, así como proteger las instalaciones.
- ☑ Implementar vías de comunicación con salidas de emergencia a hospitales, y centros de salud visualizando las rutas hacia los albergues.
- ☑ Organizar e inspeccionar a mercados, regulación de Construcciones, eventos masivos tradicionales y profanos.
- ☑ Convocar y trabajar conjuntamente en coordinación con las diferentes corporaciones de auxilio como: Comisión Nacional de Emergencia, Cruz Roja Mexicana, Heroico Cuerpo de Bomberos, para fortalecer las actividades para brindar mejor protección a la ciudadanía.
- ☑ Elaborar manuales, folletos informativos de concienciación y prevención.







- ☑ Establecer un vínculo interactivo de trabajo con las colonias, agencias, fraccionamientos, ranchos pertenecientes a la jurisdicción Municipal.
- ☑ Convocar a instituciones y organizaciones (agrupaciones civiles, religiosas y militares) para mantener una amplia comunicación, cooperación y coordinación para una mejor protección a ciudadanos.
- ☑ Atender sofocación de incendios, control de enjambres, inundaciones, fugas de gas, rescate de personas atrapadas, urgencias relacionadas con eventos masivos.
- ☑ Establecer convenios para contar con los apoyos necesarios con instancias públicas y privadas, estatales y federales.
- ☑ Gestionar ante las instancias estatales y federales para el rescate del Río Mixteco que atraviesa la H. Cd. de Huajuapan de León, para evitar desbordamientos, inundaciones y abandono de áreas ecológicas.
- ☑ Promover la gestión de Atlas de Riesgo y en coordinación con el área de Desarrollo Urbano para efecto del uso de suelo.
- ☑ Gestionar y establecer convenios de capacitación ante la máxima casa de estudios, Universidad Tecnológica de la Mixteca (UTM).
- ☑ Gestionar la Construcción de las Instalaciones del Heroico Cuerpo de Bomberos y Protección Civil.



3. PAZ PÚBLICA

Los derechos humanos son el conjunto de prerrogativas inherentes a la naturaleza de la persona, cuya realización efectiva resulta indispensable para el desarrollo integral del individuo que vive en una sociedad jurídicamente organizada. Estos derechos, establecidos en la Constitución Política de los Estados Unidos Mexicanos, deben ser reconocidos, garantizados y respetados por los propios individuos, así como por el poder público o autoridad que lo represente.

El concepto "Derechos Humanos", se deriva de "Derechos del Hombre" surge del seno de la Organización de las Naciones Unidas en 1948. La violación de estos derechos es la causa de la gran mayoría de los conflictos en la historia de la civilización. La mayoría de las regiones del mundo se basan en cierta forma de sus enseñanzas en el concepto y la práctica de los Derechos Humanos.

La Comisión Nacional tiene competencia en todo el territorio nacional para conocer de las violaciones a Derechos Humanos cometidas por autoridades o servidores públicos de carácter federal, así como de aquellos hechos en que hubiesen participado tanto autoridades federales como locales. También le corresponde conocer en segunda instancia de las inconformidades en contra de los organismos estatales.

DEFENSORIA DE LOS DERECHOS HUMANOS

Si hay algo que preocupa a la Ciudadanía, y que también debe preocupar a los gobernantes, es saber que únicamente tiene una participación activa en las épocas electorales emitiendo el voto o promocionando el mismo, para posteriormente ser olvidada una vez que los funcionarios públicos toman posesión del cargo. Para ello, afortunadamente se ha expedido ya la Ley de Medios de Participación Ciudadana del Estado de Oaxaca en el que se han contemplado dos figuras que resultan obligatorias

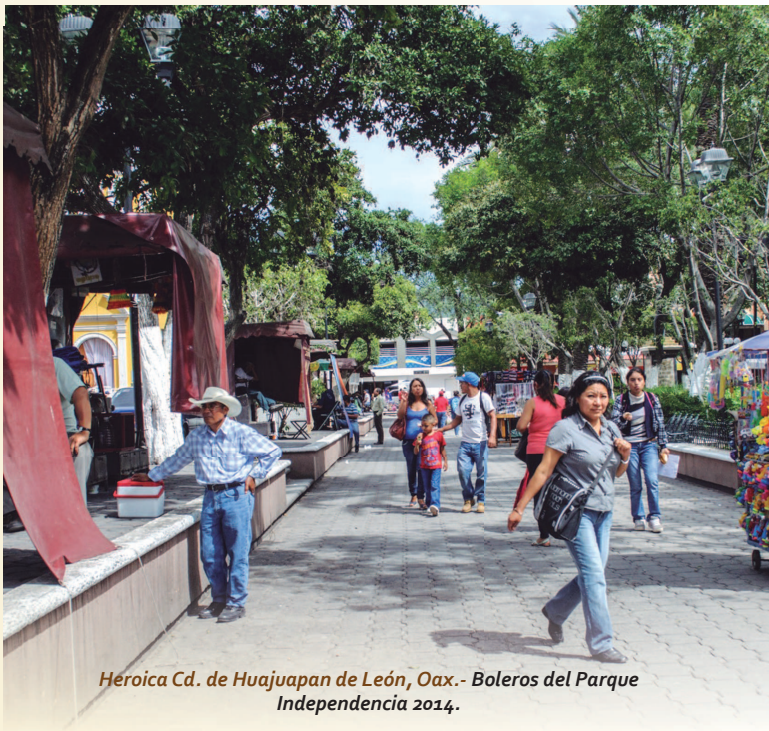

Heroica Cd. de Huajuapan de León, Oax.- Boleros del Parque Independencia 2014.

ejercitarlas en el ámbito municipal: el Cabildo Abierto y la Audiencia Pública. Medios de participación que serán puestos en funcionamiento por la Administración Municipal 2014-2016 y que corresponderá al Ayuntamiento, por conducto de los órganos que se determinen, realizar y programar todo lo relativo a ellas, pudiendo utilizar asimismo, la figura de la consulta popular.

Por otro lado, el tema que está en boga en nuestro país, a la par de la Participación Ciudadana, son los Derechos Humanos, máxime cuando el artículo 1, tercer párrafo, de nuestra Constitución Política de los Estados Unidos Mexicanos obliga, expresamente, que: "Todas las autoridades, en el ámbito de sus competencias, tienen la obligación de promover, respetar, proteger y garantizar los derechos humanos de conformidad con los principios de universalidad, interdependencia, indivisibilidad y progresividad. En consecuencia, el Estado deberá prevenir, investigar, sancionar y reparar las violaciones a los derechos humanos, en los términos que establezca la ley."

Derivado del mandato anterior, se considera por parte del titular del Ayuntamiento que comenzará sus funciones en el año 2014, darle la debida importancia al tema de los Derechos Fundamentales o Humanos proponiendo la creación de una Defensoría de los Derechos Humanos Municipal que tendrá como finalidad, la aplicación correcta de las Constituciones (Federal y Local), de la Ley y del Reglamento.

Finalmente, en el área de Participación Ciudadana e independientemente que la Ley de la materia establece las directrices para el Cabildo Abierto y la Audiencia Pública, también lo es que existe la intención de crear y aprobar un Reglamento que amplíe o desarrolle dichos mecanismos y que permitirá no solamente contar la aprobación de la Ciudadanía en los actos de gobierno, sino también que la legitimidad continúe revistiendo las decisiones que afectan, sobre todo, a los que de una u otra manera nos colocaron en las posiciones en las que hoy nos encontramos: los Ciudadanos.

MARCO JURÍDICO

- Constitución Política de los Estados Unidos Mexicanos.
- Constitución Política del Estado Libre y Soberano de Oaxaca.
- Ley de Participación Ciudadana para el Estado de Oaxaca.
- Ley de la Defensoría de los Derechos Humanos del Pueblo de Oaxaca.
- Ley Orgánica Municipal del Estado de Oaxaca.
- Ley de Responsabilidades de los Servidores Públicos del Estado de Oaxaca.
- Bando de Policía y Gobierno del Municipio de Huajuapan de León, Oaxaca, para el periodo 2014-2016.
- Reglamento de la Defensoría de los Derechos Humanos del Municipio de Huajuapan de León, Oaxaca.
- Reglamento Municipal de Participación Ciudadana de la Heroica Ciudad de Huajuapan de León, Estado de Oaxaca.

a) Objetivo:

Vigilar la protección, observancia, promoción, estudio y divulgación de los derechos humanos previstos por el orden jurídico mexicano, a través de la Defensoría Municipal de Derechos Humanos como un organismo autónomo, descentralizado, con personalidad jurídica y patrimonio propio.

b) Estrategias:

- Ser el vínculo entre la Ciudadanía y el Gobierno Municipal para lograr la participación más directa posible de los habitantes del Municipio de Huajuapan de León, Oaxaca en las decisiones gubernamentales que inciden en beneficio de nuestra Comunidad a través de los medios de participación ciudadana;
- Sentar las bases sobre las que se desarrollarán eficazmente, las disposiciones constitucionales, legislativas y reglamentarias en materia de Participación Ciudadana y Derechos Humanos en el Municipio de Huajuapan de León, Oaxaca, demostrándole al Ciudadano que no sólo es importante en tiempos electorales, sino en el ejercicio diario de gobernar.
- Vigilar el cumplimiento de la convocatoria y los plazos para la operatividad del Cabildo Abierto, Audiencia Ciudadana y Consulta popular.
- Atención primaria a los Ciudadanos, no sólo para trámites propios del área, sino también para asesoría, gestión y acompañamiento en las diversas dependencias municipales.
- Auxiliar en la realización de Cabildos Abiertos, Audiencias Públicas y Consultas Populares, de conformidad con la Ley de Participación Ciudadana del Estado de Oaxaca, Reglamento de la materia y directrices provenientes del Cabildo o Presidencia Municipal.

c) Acciones:

- ☑ Crear los lineamientos generales de Participación Ciudadana y Derechos Humanos a través de un Manual de Organización.
- ☑ Impulsar una propuesta de Reglamento de la Defensoría de los Derechos Humanos del Municipio de Huajuapan de León, Oaxaca.
- ☑ Promover, difundir el respeto, la protección y la garantía debida de los Derechos Fundamentales, a través de cursos de capacitación que se impartan a las diversas dependencias municipales, así como la organización de foros en el Municipio para lograr un efectivo conocimiento de los Derechos Humanos.
- ☑ Vigilar y denunciar, en su caso, cualquier acto de los servidores públicos municipales, con excepción de los integrantes del Cabildo, que vulneren Derechos Fundamentales en perjuicio de los habitantes del Municipio, pudiendo acompañar al agraviado a interponer su queja ante la Comisión Municipal de Derechos Humanos.
- ☑ Fungir, en un momento determinado, como Abogado del quejoso, ante la Comisión Municipal de los Derechos Humanos.
- ☑ Apoyar o auxiliar en la organización de los medios de participación ciudadana contemplados por el Ayuntamiento, en la forma y términos en que se determine.

SINDICATURA HACENDARIA

De conformidad con la Ley Orgánica Municipal del Estado de Oaxaca; los Síndicos son los representantes jurídicos del Municipio y responsables de vigilar la debida administración de erario público y patrimonio municipal.

a) Objetivo:

Representar jurídicamente al Ayuntamiento con toda responsabilidad y vigilar tanto la administración del erario público, como del patrimonio municipal, de tal modo, que tanto el Cabildo como el Pueblo, estén bien informados de la existencia real de los bienes muebles e Inmuebles, propiedad del Ayuntamiento y del destino del erario público.

b) Estrategias:

- Informar constante y periódicamente al Cabildo y al Pueblo sobre la existencia y destino de los Bienes Inmuebles del Ayuntamiento
- Vigilar e informar constante y periódicamente al Cabildo y al Pueblo sobre la correcta aplicación del Presupuesto de Egresos
- Organizar a las Áreas que auxilian a esta Sindicatura de tal manera que a través de un Plan de Acción atiendan las responsabilidades que sean de su competencia y que con toda oportunidad les sean asignadas.
- Garantizar el estricto cumplimiento de cada una de sus atribuciones y obligaciones, y con ello sea posible tener una administración responsable, honesta y eficiente; además que contribuya a bajar los índices de inseguridad basado en la difusión de la cultura de prevención y participación ciudadana.

c) Acciones:

- ☑ Procurar, defender y promover los intereses municipales.
- ☑ Vigilar la correcta aplicación del presupuesto de egresos.
- ☑ Intervenir en la formulación del inventario de bienes Muebles e Inmuebles propiedad del Ayuntamiento.
- ☑ Regularizar ante la autoridad competente, la propiedad de los bienes inmuebles municipales e inscribirlos en el Registro Público de la propiedad.
- ☑ El cuidado, control y vigilancia de los estados financieros de la Tesorería junto con la documentación de la Cuenta Pública, y vigilancia de los Bienes Muebles e Inmuebles.
- ☑ Practicar, a falta de Agente del Ministerio Público, las primeras diligencias de averiguación previa, remitiéndolas al Ministerio Público del distrito judicial que le corresponda.
- ☑ Vigilar que los servidores públicos municipales obligados, presenten oportunamente su declaración patrimonial, conforme a la Ley de Responsabilidades de los Servidores Públicos del Estado y Municipios de Oaxaca.
- ☑ Vigilar la debida administración del erario público Municipal defendiendo sus intereses y los de la comunidad.
- ☑ Coordinar en el Municipio la Seguridad Pública; la Prevención del Delito; la Participación Ciudadana y la Protección Civil; supervisando la administración de justicia municipal que ejercen los Jueces Calificadores y resolver los recursos de revocación contra actos, acuerdos y resoluciones que emitan las autoridades municipales.

PATRIMONIO MUNICIPAL

- ☑ Coordinar y actualizar el inventario de muebles e inmuebles.
- ☑ Agilizar la respuesta a las peticiones de los particulares. (donaciones, comodatos, etc.)
- ☑ Emitir dictámenes derivados de la resolución de la comisión de patrimonio.
- ☑ Dar seguimiento y Formalizar permutas, comodatos, donaciones, etc., aprobados por el cabildo.
- ☑ Analizar y determinar junto con la comisión de patrimonio la ubicación y condiciones de inmuebles propuestos para donación, resultado del 10% de las lotificaciones.
- ☑ Integrar los expedientes para trámite de escrituras.
- ☑ Generar el sistema electrónico/digital para el control del estado legal de los inmuebles.

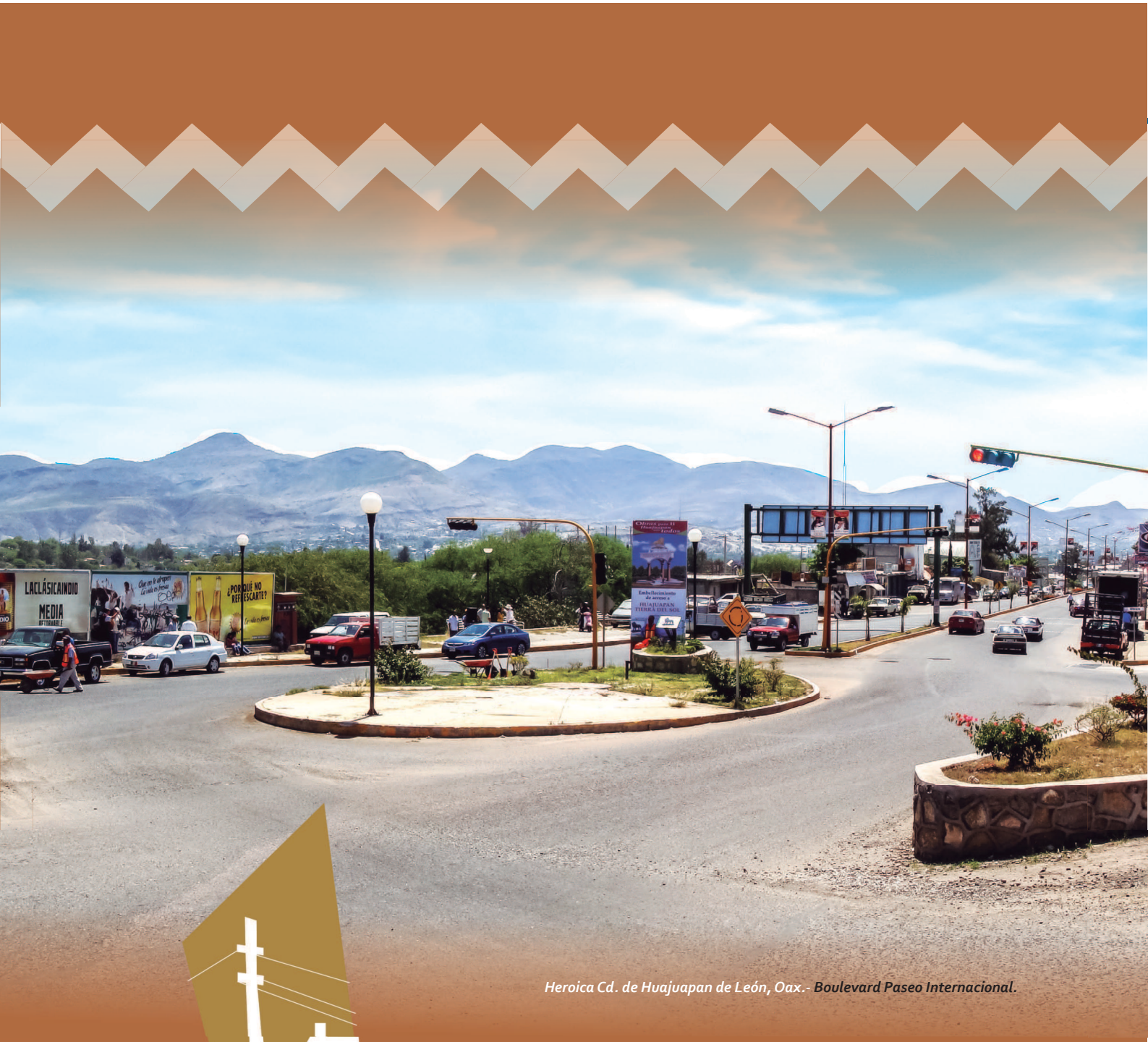

Heroica Cd. de Huajuapan de León, Oax.- Boulevard Paseo Internacional.

DESARROLLO SOCIAL

HERÓICA CIUDAD DE
HUAJUAPAN
DE LEÓN
AYUNTAMIENTO
2014 ~ 2016

La ciudad de Huajuapan, según el censo del INEGI 2010 cuenta con una población total de 69,839 habitantes, cantidad que representa el 1.8% de la población del estado, del total de la población 32,910 son hombres y 36,929 son mujeres. Del periodo 2000 al 2010 se ha tenido una tasa de crecimiento poblacional de 3.12% cifra que está por encima del crecimiento a nivel estatal.

Del total de la población en el municipio, el 52.8% son hombres y el 42.2% son mujeres. El municipio cuenta con una densidad de población a nivel municipal de 193.43 hab/km2, y en el nivel centro de la población de 3,971.92 hab/km2.

La ciudad presenta un crecimiento permanente y principalmente en la periferia, situación que viene acompañada de complejos problemas y necesidades sociales entre las cuales podemos mencionar los servicios básicos de: Educación, Cultura, Salud, Agua potable, Drenaje, Alcantarillado, Electrificación, Transporte, Uso del suelo.



*Heroica Cd. de Huajuapan de León, Oax.- **Exposición artística, Parque Independencia 2013.***



*Heroica Cd. de Huajuapan de León, Oax.- **Desfile conmemorativo del 20 de noviembre 2013.***

1. EDUCACIÓN

La dinámica actual del sistema educativo y las características generales del municipio, configuran un panorama de desafíos y debilidades que son necesarios atender.

La educación es el eje fundamental para el desarrollo de la sociedad. Es la adquisición de conocimientos y habilidades que permitan la formación integral del individuo en su preparación para la vida, a la formación en hábitos y valores que favorezcan la realización personal y la convivencia con los miembros de su comunidad. Existen factores que inciden en ella, como la economía, la nutrición y la salud.

Por otra parte, la infraestructura educativa municipal presenta serios problemas de equipamiento, de tal manera que las relaciones alumno-docente, alumno-aula, alumno-servicios, reflejan que no es la adecuada para el pleno desarrollo físico y mental de la niñez y juventud.

No obstante, el municipio de Huajuapan de León se distingue por presentar una oferta educativa amplia



*Heroica Cd. de Huajuapan de León, Oax.- **Máxima casa de estudios, Universidad Tecnológica de la Mixteca.***

en la ciudad pero limitada en el nivel superior. Por ello, debe gestionarse la creación de otra institución pública de nivel universitario, este aspecto sin duda, favorecerá al desarrollo social.

El reto inmediato es el de mejorar la infraestructura educativa en el municipio, evitar la deserción escolar e incrementar la inscripción en los niveles medio superior y superior. Asimismo, atender las necesidades de material de apoyo, recreación e información acerca de adicciones, sexualidad y violencia.

Así mismo se requiere de impulsar programas de formación y actualización docente son básicos para la mejoría de la educación por lo que serán apoyados en la concreción.

PRESENCIA DE INSTITUCIONES EDUCATIVAS Huajuapan de León, Oax.	
ESCUELAS EN PREESCOLAR	56
ESCUELAS EN PRIMARIA	56
ESCUELAS EN PRIMARIA INDÍGENA	1
ESCUELAS EN SECUNDARIAS	26
ESCUELA EN BACHILLERATO	10
ESCUELAS EN FORMACIÓN PARA EL TRABAJO	9
ESCUELAS EN NIVEL SUPERIOR	5
TOTAL	**163**

Fuente: INEGI, 2010

a) Objetivo:

Promover e impulsar el desarrollo de la educación de calidad mediante el mejoramiento de la infraestructura educativa, el equipamiento y el apoyo a escuelas de los diferentes niveles educativos.

b) Estrategias:

* Contribuir a la permanencia y cobertura de la educación para brindar mejores niveles de educación.
* Contribuir en la construcción de infraestructura educativa para mejorar la educación.
* Coadyuvar en la educación cívica, para fortalecer la identidad nacional, estatal y municipal.
* Acercar a los estudiantes y población al conocimiento científico y tecnológico.
* Reorganizar la estructura educativa con participación social.
* Impulsar apoyos a la población estudiantil.
* Promover el mejoramiento de espacios educativos.
* Conmemorar las fechas cívicas nacionales, estatales y municipales.
* Fomentar actividades dirigidas al arte, las ciencias y la tecnología.
* Establecimiento de la red de inclusión y organización educativa.



*Heroica Cd. de Huajuapan de León, Oax.- **Esc. Sec. Federal Lic. Benito Juárez 2014.***



Heroica Cd. de Huajuapan de León, Oax.- ***Salon de Clases de la Esc. Sec. Federal Lic. Benito Juárez 2014.***

c) Acciones:

- ☑ Gestionar becas a estudiantes en situación de vulnerabilidad.
- ☑ Promover la inscripción escolar de la población con discapacitad.
- ☑ Promover la Implementación de cursos de regularización en el nivel de educación básica.
- ☑ Gestionar vehículos de transporte para el servicio de las instituciones educativas.
- ☑ Solicitar la extensión de la Escuela de Bellas Artes de la Universidad Autónoma Benito Juárez, como una opción de estudios superiores.
- ☑ Instrumentar el programa "El sábado del tequio escolar" convocando a Instituciones educativas y padres de familia.
- ☑ Detectar las necesidades de infraestructura de los planteles educativos, priorizando a las escuelas con rezago.
- ☑ Adecuar las instalaciones educativas, para el acceso de estudiantes discapacitados.
- ☑ Planear y organizar las conmemoraciones cívicas.
- ☑ Fortalecer los lazos con las ciudades hermanadas, relacionadas con sucesos y personajes históricos e ilustres de nuestro municipio.
- ☑ Conmemorar sucesos trascendentales y fomentar el conocimiento de la historia municipal para fortalecer el sentido de pertenencia.
- ☑ Presentar un estudio histórico ante la S.E.P. para que los libros de Historia aborden por extenso el tema: El Sitio de Huajuapan en la Guerra de Independencia.
- ☑ Realizar actividades de fomento científico, tecnológico y artístico en centros educativos.
- ☑ Mejorar la infraestructura educativa, equipamiento y apoyo para el uso de nuevas tecnologías en el proceso enseñanza - aprendizaje.
- ☑ Realizar un plan de trabajo con acciones transversales con enfoque educativo.
- ☑ Coordinar a los comités de padres de familia, para establecer criterios de apoyo para el mejoramiento de los servicios educativos.
- ☑ Realizar programas para padres, enfocados a temas relativos a la familia, prevención a las adicciones, deserción escolar y violencia intrafamiliar.

2. CULTURA

Es sumamente importante reconocer que no hay inversión más redituable, y a la larga más rentable, que aquella que se haga en el ámbito cultural y educativo. Es necesario fomentar y estimular el desarrollo del individuo en tanto ser capaz de decidir en libertad sobre lo que le afecta. Por otra parte, motivar su participación afectiva en el desarrollo democrático de la comunidad a la que pertenece. Los pueblos se identifican por su historia, patrimonio cultural, expresiones artísticas y creatividad permanente.

En el municipio de Huajuapan existe actividad cultural limitada pese a la riqueza patrimonial cultural. Actualmente los proyectos que se han intentado establecer se encuentran rebasados y se opera con carencias de infraestructura. Además es obligado reconocer que el eje de toda actividad cultural es la Casa de la Cultura y el apoyo a nivel municipal y estatal es insuficiente para desarrollar programas y proyectos que cubran las necesidades actuales en esta materia. El patrimonio cultural municipal comprende zonas arqueológicas, arquitectura vernácula, museo, biblioteca, Casa de la Cultura, tradiciones, expresiones artísticas, fiestas y festividades. Nuestra riqueza es vasta y paradójicamente, no genera ingresos económicos importantes, ya que no existe una planeación estratégica turismo-cultura.

En el municipio se cuenta únicamente con dos bibliotecas públicas, las que tienen acervo bibliográfico insuficiente para la demanda actual de la población estudiantil. La principal cuenta con dos salas de lectura, una sala infantil, sala de cómputo, módulo de videoteca y servicio de préstamo a domicilio y otra pequeña ubicada en la agencia de Santa María Ayú. En este mismo contexto resulta necesario priorizar acciones encaminadas a la: a) crónica municipal que no se realiza en la forma adecuada y bajo los esquemas requeridos, b) necesidad de un escenario adecuado para la representación de espectáculos artísticos, espacios para el fomento cultural, la capacitación y el desarrollo creativo, c) la asignación de un espacio digno del Archivo Histórico Municipal el cual carece de infraestructura adecuada y se encuentra en situación de riesgo.

Ante este panorama, es imprescindible e impostergable incentivar esta área para elevar la oferta cultural en el municipio y genere beneficios a la población



Heroica Cd. de Huajuapan de León, Oax.- Casa de la Cultura "Anotinio Martínez Corro", 2014.

BIBLIOTECAS PÚBLICAS, LIBROS EN EXISTENCIA

MUNICIPIO	BIBLIOTECAS PÚBLICAS	PERSONAL OCUPADO	LIBROS EN EXISTENCIA
HUAJUAPAN DE LEÓN	2	9	14,679

Fuente: Anuario Estadístico 2010 elaborado por el Gobierno del Estado y el INEGI

	MUNICIPIO	ESTADO
Bibliotecas públicas 2010	2	470
Bibliotecas en educación básica, media y superior de la modalidad escolarizada 2010	No disponible	201
Consultas realizadas en bibliotecas públicas, 2010	20,880	1,721,984

Fuente: Sistema Nacional de Información Estadística y Geográfica 2010.



a) Objetivo:

Operar una política cultural acorde a la realidad, que promueva y difunda la riqueza de las manifestaciones culturales y artísticas, que fortalezcan el desarrollo artístico de niños, jóvenes y adultos, y contribuya al desarrollo económico.

b) Estrategias:

- Fortalecer el conocimiento, los servicios y la práctica de manifestaciones artísticas y culturales.
- Mejorar, incrementar la infraestructura cultural y artística.
- Vincular las actividades culturales con actividades de la sociedad, para incentivar el desarrollo económico.
- Promover las Bellas Artes, la ciencia y la tecnología para enriquecer nuestro bagaje cultural y científico.
- Preservar la grandeza de los bienes culturales de nuestro municipio.
- Descentralizar e incrementar los servicios culturales y artísticos.
- Impulsar el desarrollo de los espacios para actividades artísticas y culturales.
- Promoción de bienes y servicios artísticos y culturales en coordinación con instancias correspondientes.
- Propiciar la colaboración de las diferentes instituciones culturales, científicas y tecnológicas para impulsar este tipo de actividades en el municipio.
- Institucionalizar, estudiar, investigar y difundir los bienes culturales del municipio.

c) Acciones:

- ☑ Implementar la biblioteca móvil en las colonias y agencias del municipio con actividades variadas.
- ☑ Fomentar el conocimiento de la historia municipal, mediante visitas guiadas al Museo Regional de Huajuapan y sitios de interés.
- ☑ Promover espacios de lectura en sitios públicos del municipio.
- ☑ Fortalecer el festival de la Cultura Mixteca como un reencuentro con la mixteca de los estados de Puebla y Guerrero.
- ☑ Realizar un inventario del Patrimonio Cultural del Municipio para mantener y fortalecer la riqueza artística, histórica y arquitectónica del municipio.
- ☑ Fomentar la elaboración de libros, revistas, folletos alusivos a temas del municipio.
- ☑ Fomentar el desarrollo de la industria cultural en el municipio, en vinculación con la comunidad artística.
- ☑ Impulsar el mejoramiento, ampliación y construcción de infraestructura cultural.
- ☑ Apoyar la autogestión en las actividades culturales que faciliten el desarrollo de los grupos en relación con sus demandas.
- ☑ Gestionar la construcción de una nueva biblioteca.
- ☑ Promocionar los bienes y servicios artísticos y culturales del municipio.
- ☑ Vincular la cultura con el desarrollo de actividades productivas.
- ☑ Promover al municipio como sede de festivales, congresos y eventos diversos.
- ☑ Preservar y promover la zona arqueológica del Cerro de las Minas.
- ☑ Pintar las casas de la ciudad de Huajuapan con pintura ecológica para la preservación del me-

dio ambiente, retomando de la indumentaria de las mujeres indígenas de la región mixteca las cenefas. Definir un color mediante una consulta ciudadana.

- ☑ Crear una muestra gastronómica de la región mixteca, bien cultural intangible del municipio.
- ☑ Gestionar un filme que difunda los sitios emblemáticos de nuestro municipio.
- ☑ Solicitar la extensión de la escuela de Bellas Artes, como Institución de iniciación artística en el municipio de la Heroica Ciudad de Huajuapan de León, Oaxaca. Con reconocimiento oficial de la Universidad Autónoma Benito Juárez de Oaxaca. (U.A.B.J.O), Ayuntamiento, entre otros.
- ☑ Gestionar la construcción de un auditorio para eventos culturales como: conferencias, audiciones musicales, exposiciones, conciertos, y pinacoteca de arte contemporáneo para presentar y exhibir las obras de los artistas huajuapeños, mixtecos, nacionales e internacionales.
- ☑ Impulsar el apoyo a jóvenes creadores y artistas del municipio.
- ☑ Promover servicios artísticos en el municipio y fortalecer e incrementar los servicios de atención de la Casa de Cultura.
- ☑ Realizar actividades de fomento científico y tecnológico para niños y jóvenes.
- ☑ Fortalecer a las Bandas de Música Municipal José López Alavés y la infantil.
- ☑ Promover la formación de La Compañía Teatral Municipal.
- ☑ Fortalecer la Creación del corredor artesanal acompañado con actividades artísticas y culturales (teatro, danza, música, poesía, etc.)
- ☑ Crear la asociación de artistas mixtecos para fortalecer y promover las artes y culturas en el municipio.
- ☑ Impulsar la asociación de maestros de danza folklórica con la finalidad de fomentar y retroalimentar las danzas que nos identifican como mixtecos para su preservación y conservación. Así mismo para la creación de bailes regionales.
- ☑ Proyección y difusión de la Banda de Música José López Alavés, con presentaciones regionales, nacionales e internacionales, así como la promoción de material discográfico.
- ☑ Rescate de espacios culturales para la promoción de las diferentes manifestaciones artísticas (cine, teatro, música, danza, etc.)
- ☑ Realizar eventos culturales y artísticos cada mes en diferentes foros de la ciudad, con la participación de las diferentes expresiones artísticas del municipio de Huajuapan de León y la región mixteca.
- ☑ Promover eventos culturales cada domingo con artistas huajuapeños, mixtecos, oaxaqueños y de otros estados.



Heroica Cd. de Huajuapan de León, Oax.- ***Pareja del Jarabe Mixteco.***



Heroica Cd. de Huajuapan de León, Oax.- ***Exposición Pictorica.***

- ☑ Crear un banco de patrocinadores para fortalecer el apoyo económico destinado a cantantes y artistas huajuapeños..
- ☑ Gestionar recursos económicos para compra y adquisición de instrumentos, vestuarios, utilería, que se requieran en casa de cultura, así como en otros espacios.
- ☑ Promover las Artes plásticas en foros importantes a nivel nacional con eventos culturales y representativos.
- ☑ Institucionalizar la presentación de la Guelaguetza, en la Expo feria como la máxima fiesta de los oaxaqueños.
- ☑ Gestionar el reconocimiento de autenticidad de los productos de regalía en la Guelaguetza. (sombrero anicero, pan tradicional de la región y objetos de palma: sombreros, tenates, sopladores, etc.).
- ☑ Implementar el festival de la cultura mixteca como apertura a la expo feria municiapl (el rescate de danzas prehispánicas y mestizas: la presentación del espectáculo musical, teatral y dancístico de la leyenda It andewi).
- ☑ Crear el premio "Señor Cipriano Villa Hernández, coreógrafo y ejecutante del Jarabe mixteco", que se entregará a la pareja que asista a la Guelaguetza.
- ☑ Declarar como bien cultural intangible del municipio el Jarabe Mixteco.
- ☑ Rescatar, promover y difundir la autenticidad del jarabe mixteco así como su composición musical, compilada en la Heroica Ciudad de Huajuapan de León.
- ☑ Impulsar la creación de la Academia del Jarabe Mixteco.
- ☑ Declarar como bien cultural intangible a la Canción Mixteca y fortalecer su permanencia como Himno Municipal.
- ☑ Fortalecer la identidad cultural construyendo monumentos representativos que nos identifiquen como huajuapeños para fortalecer nuestra identidad cultural.
- ☑ Impulsar la educación intercultural de lenguas indígenas como educación primordial en los diferentes tipos de niveles educativos.
- ☑ Fomentar el estudio de la historia municipal y regional para fortalecer el sentido de pertenencia a la mixteca.
- ☑ Condecorar y otorgar reconocimientos a los artistas mixtecos que nos han representado a nivel estatal y nacional, aprovechando la ceremonia de entrega de la Medalla Antonio de León.
- ☑ Promover y apoyar la formación del Consejo de Cultura Municipal.
- ☑ Creación de una estación cultural de radio.
- ☑ Instauración de un espacio para la planeación y ejecución de La Gaceta Cultural de Huajuapan de León.
- ☑ Rescatar, clasificar y restaurar el Archivo Histórico Municipal.



Heroica Cd. de Huajuapan de León, Oax.- Banda Municipal "José López Alavez".

LA CRÓNICA



La memoria es la virtud de registrar mentalmente el tiempo y los acontecimientos que lo recordamos. Por esta razón, a modo operandi, el Cronista Oficial de una localidad debe de dar fe de los sucesos más sobresalientes, importantes, y esclarecedores de cada periodo que se vive, dejando plasmado el punto de vista de una persona sin connotaciones políticas algunas, para que a si, el juicio más temido por el hombre, tenga los argumentos más cercanos a la realidad.

Hoy en día la historiografía dota al Cronista Oficial del compromiso para sus ciudadanos, evitando apoderarse de ideas que no son suyas, respetando a sus creadores, memorizando a los transmisores, y perseverando en mantener a todos aquellos que han dado los frutos necesarios para la evolución de la historia.



a) Objetivo:

Llevar el registro cronológico de los sucesos notables ocurridos en el Municipio de Huajuapan de León, Oax, históricos y actuales presentándolos en módulos capitulares.

b) Estrategias:

* Escribir y publicar los módulos capitulares de la crónica histórica.



Heroica Cd. de Huajuapan de León, Oax.-Monumento del Gral. Antonio de León, Parque Independencia 2014.

c) Acciones:

- ☑ Apoyar a la reactivación de los lazos de hermanamiento y cartas de amistad con las ciudades y municipios que tienen esa relación con Huajuapan de León, Oax, en atención a héroes y personajes ilustres, dejando constancia de estos actos, en los módulos capitulares de la crónica del Municipio.
- ☑ Elaborar y publicar la Monografía Oficial del Distrito de Huajuapan, Oax.
- ☑ Coordinar la realización de un congreso de cronistas, escritores e historiadores en Huajuapan de León, Oax, con el objeto de comentar las nuevas tendencias del desarrollo de la crónica y de las técnicas de investigación histórica.
- ☑ Implementar la presentación de conferencias magistrales sobre la historia de Huajuapan de León, Oax., dentro del Festival de la Cultura Mixteca, en el marco de la expo feria.
- ☑ Recopilar el acervo documental, bibliográfico, hemerográfico, fonográfico y filmográfico que en materia del Municipio de Huajuapan de León, Oax., exista, con el objetivo de que este acervo forme parte de la hemeroteca, la fonoteca y la cineteca de este municipio.
- ☑ Impartir asesorías y pláticas, así como conferencias, respecto de la crónica de Huajuapan de León en centros de enseñanza y de investigación, e informar oportunamente a todos los ciudadanos que soliciten conocer los módulos capitulares de la crónica de la Heroica Ciudad de Huajuapan de León Oax y de este municipio.

3. SALUD

El sector de salud actualmente cuenta con las siguientes unidades de servicio: ocho unidades médicas de primer nivel, tres de segundo nivel y 30 casas de salud; entre las que se encuentran instituciones oficiales, como IMSS, ISSSTE, SSA, CSU y del sector privado; infraestructura que resulta insuficiente y limitada para la población del Municipio. Esta situación se hace más compleja al no disponer con equipo médico básico y moderno que permita resolver de forma urgente las necesidades básicas de salud, desabasto de medicamentos y transporte de las comunidades en casos de emergencia.

Aproximadamente el 60% de la población no es derechohabiente, por lo que los gastos de las familias en servicios de salud en casos de enfermedades representa un serio problema de financiamiento. Las enfermedades crónicas degenerativas encabezan la lista de morbilidad en el municipio, le sigue la mortalidad en niños por enfermedades respiratorias y gastrointestinales afecta gravemente el índice de sobrevivencia infantil originada la segunda en gran medida por el consumo de alimentos elaborados sin higiene. Además se carece también de una buena atención en materia de salud reproductiva y sexual.

No existe un plan de concientización e información sobre el VIH/SIDA, este padecimiento es un problema de salud pública mundial que afecta al municipio, debido entre otras causas a la falta de una cultura de prevención en los distintos sectores de la población.

La salud es un aspecto de cuidado especial en el desarrollo del Municipio de Huajuapan, de ser atendida de manera responsable, permitirá el mejor aprovechamiento, tanto en oportunidades educativas como productivas, y finalmente repercutirá en el ámbito económico y social, que favorecerá las condiciones de una vida digna.

De ahí que, la Secretaría de Salud refiere en su misión, "En 2030 México aspira a ser un país con desarrollo humano sustentable e igualdad de oportunidades. La población contará con un nivel de salud que le permitirá desarrollar sus capacidades a plenitud".

a) Objetivo:

Contribuir en la mejora de las condiciones de salud, procurando abatir las desigualdades y garantizar un trato adecuado en los servicios de salud públicos y privados; asegurando la justicia en el financiamiento de dicha materia, a fin de fortalecer el Sistema Nacional de Salud.



*Heroica Cd. de Huajuapan de León, Oax.- **Personal del Sector Salud.***



*Heroica Cd. de Huajuapan de León, Oax.- **Simulacro de Sismo.***

b) Estrategias:

- ✱ Gestionar y ampliar cobertura de servicios de salud y hacerlos llegar a las áreas rurales.
- ✱ Promover y apoyar convenios con instituciones oficiales y particulares de asistencia a la salud para realizar apoyo a quien menos tienen.
- ✱ Diseñar una campaña permanente de supervisión y verificación de productos alimenticios, así como de diferentes giros comerciales sujetos a supervisión sanitaria.
- ✱ Promover y apoyar las campañas preventivas que el sector salud que mediante mecanismos de coordinación interinstitucional con la finalidad de hacer efectivos los servicios de salud a los núcleos más necesitados de Agencias y Colonias del Municipio.

c) Acciones:

- ☑ Coordinar campañas de difusión para la protección contra riesgos sanitarios con las acciones de promoción de la salud, prevención de enfermedades y atención médica.
- ☑ Fortalecer las acciones regulatorias de la publicidad de productos de tabaco y bebidas de contenido alcohólico que emite la SSA.
- ☑ Apoyar la promoción de la salud y prevención de enfermedades para la construcción de una nueva cultura por la salud que favorezca el manejo de los determinantes de la salud.
- ☑ Apoyar los programas y acciones para el fortalecimiento y desarrollo integral de la familia emitidos por la SSA.
- ☑ Impulsar un programa de prevención y tratamiento para la mujer pre menopaúsica y postmenopáusica.
- ☑ Impulsar acciones de prevención cáncer de mama y cervico-uterino.
- ☑ Promover la salud ósea así evitando fracturas de bajo impacto y por ende disminuir la morbimortalidad de la población adulta.
- ☑ Promover la reducción en la incidencia de enfermedades prevenibles por vacunación.
- ☑ Fortalecer las acciones de prevención de infecciones respiratorias agudas y enfermedades diarreicas en la infancia.
- ☑ Promover la salud sexual y reproductiva responsable
- ☑ Impulsar una política integral de prevención y atención de infecciones por VIH y otras ITS.
- ☑ Apoyar la prevención y control de la tuberculosis.
- ☑ Establecer acciones para la prevención y atención del dengue, paludismo y rabia.
- ☑ Fortalecer las políticas de atención contra las adicciones causadas por el abuso en el consumo de alcohol, tabaco, y drogas ilegales y médicas no prescritas.
- ☑ Dar seguimiento a la construcción de un hospital de 60 camas.
- ☑ Impulsar una política integral para la prevención y control del sobrepeso, obesidad, diabe-

tes mellitus y riesgo cardio-vascular.
- ☑ Promover la prevención, detección y atención temprana del cáncer cérvico-uterino y de mama.
- ☑ Impulsar medidas de promoción de una vialidad segura que eviten lesiones no intencionales y discapacidades.
- ☑ Reducir la prevalencia de daños a la salud causados por violencia.
- ☑ Atender los efectos de los desastres y las urgencias epidemiológicas.
- ☑ Promoción de la salud, nutrición, prevención y control de enfermedades, detección de enfermedades y orientación en salud reproductiva.
- ☑ Promover una nueva cultura por la salud como la actividad física, la alimentación saludable, la reducción del consumo de tabaco y la seguridad vial.
- ☑ Reorientar la participación comunitaria, que será: informada, consciente, voluntaria, activa, organizada, relacionada y representativa.
- ☑ Crear las condiciones para que todas las unidades pertenecientes al sector salud trabajen coordinadamente, actuando para modificar los determinantes del proceso salud-enfermedad.
- ☑ Se fortalecerá el acceso a servicios integrales a todo menor de 5 años que entra en contacto con los servicios de salud, independientemente de su condición de aseguramiento, residencia o capacidad de pago.
- ☑ Desarrollar acciones integrales para la salud de los adolescentes en el primer nivel de atención con reforzamiento del sistema de referencia y contrarreferencia.
- ☑ Proporcionar, sin distinción de culto, raza, sexo o condición social, atención médica oncológica a todos los menores de 18 años con cáncer.
- ☑ Extender la cobertura de atención a las zonas altamente marginadas con escaso o nulo acceso a servicios de salud, a través de las Caravanas de la Salud (unidades móviles y equipos de salud itinerantes), que estarán integradas a las redes de servicios.
- ☑ Incrementar el conocimiento de las medicinas tradicional y complementarias y promover su utilización de acuerdo a la demanda que de ellas haga la población.
- ☑ Impulsar una política integral para la atención de la salud de los pueblos indígenas.
- ☑ Fortalecer la prevención, atención y rehabilitación integral de las personas con discapacidad.
- ☑ Promover una mayor colaboración entre instituciones, entidades federativas y municipios para el mejor aprovechamiento de la capacidad instalada en materia de prestación de servicios de salud.

Combate a la Desnutrición.
- ☑ Concientizar a la sociedad en general sobre la importancia de llevar una vida Activa y Saludable mediante un estado activo Físico, psicológico y social.
- ☑ Impulsar el Proyecto de MOVIAPOYO, el cual incluya los servicios a Grupos Vulnerables.
- ☑ Atención a la población en riesgo de desnutrición, proporcionándoles asistencia alimentaria y promoviendo su sano desarrollo mediante la impartición de pláticas de nutrición, distribución de desayunos escolares y entrega de despensas.
- ☑ Atención a menores y familias a través de cursos y talleres, con temas de orientación familiar, autoestima y desarrollo humano entre otros, para detectar y prevenir cualquier situación de riesgo entre la niñez y juventud.
- ☑ Prevención integral e intervención oportuna en el tratamiento contra las adicciones.
- ☑ Coordinar acciones con instituciones del Sector Salud para implementar campañas Plato del buen comer.

Del cuidado a la Salud reproductiva.
- ☑ Implementar pláticas a personas en edad reproductiva.
- ☑ Promover campañas de sensibilización para utilizar los servicios de salud reproductiva.
- ☑ Infecciones VIH, sida.

Enfermedades crónico-degenerativas.
- ☑ Atención permanente a diabéticos, hipertensos.

Campañas preventivas estacionales
- ☑ Apoyo en brotes epidémicos.
- ☑ Apoyo en las campañas Mundiales de Salud Pública de la OMS.
- ☑ El Día Mundial de la Tuberculosis, cada 24 de marzo.
- ☑ El Día Mundial de la Salud, cada 7 de abril.
- ☑ La Semana Mundial de la Inmunización, la última semana de cada mes de abril.
- ☑ El Día Mundial del Paludismo, cada 25 de abril.
- ☑ El Día Mundial Sin Tabaco, cada 31 de mayo.
- ☑ El Día Mundial del Donante de Sangre, cada 14 de junio.
- ☑ El Día Mundial contra la Hepatitis, cada 28 de julio.
- ☑ El Día Mundial del Sida, cada 1 de diciembre.
- ☑ El Día Mundial del Cáncer 04 de febrero.

RASTRO

Los rastros constituyen un servicio público a cargo de la administración municipal. De ahí la importancia de contar con instalaciones, maquinaria y equipo, personal calificado y otros servicios adicionales, que contribuyan a garantizar el control de calidad de los productos cárnicos.

Actualmente:

El Rastro Municipal requiere de un diagnóstico que permita conocer el estado que guarda la infraestructura, maquinaria, equipo, los recursos humanos, los mecanismos de operación; así como el impacto ambiental por la descarga de aguas residuales. Lo anterior, con la finalidad de diseñar un plan estratégico que garantice la prestación de servicios de calidad y la subsecuente satisfacción de los usuarios.

a) Objetivo:

Brindar un servicio de calidad de acuerdo a las necesidades de los usuarios, cumpliendo con la normatividad en sanidad e higiene, evitando el sufrimiento de los animales para garantizar un abasto inocuo de la carne al Municipio.

b) Estrategias:

- ✱ Modernizar instalaciones y equipo que permita una funcionalidad e higiene.
- ✱ Atender de manera inmediata los problemas generados por el inadecuado manejo de residuos orgánicos que se vierten, dentro y fuera de la red de drenaje.
- ✱ Realizar una inspección estricta ante –mortem y post – mortem de los animales.
- ✱ Hacer del rastro una empresa autofinanciable
- ✱ Garantizar al ciudadano un producto con calidad sanitaria para su bienestar.
- ✱ Ofertar un mejor servicio a los usuarios, mediante la eficaz y eficiente administración del Rastro.
- ✱ Proporcionar a la población un producto que reúna las condiciones higiénicas y sanitarias necesarias para su consumo.
- ✱ Controlar la introducción de animales a través de su autorización legal.

c) Acciones:

- ☑ Coordinar esfuerzos, con apoyo de las Instituciones competentes, para realizar un diagnóstico y definir las metas para la ampliación y mejoramiento de las instalaciones que beneficien a la cadena productiva de cárnicos del Municipio.
- ☑ Diseñar e implementar un Reglamento interno de trabajo que contribuya a elevar la eficiencia y la eficacia del personal.
- ☑ Diseñar e implementar un Manual de Operación que garantice a los usuarios el manejo en condiciones de alta sanidad e inocuidad, tanto animales como productos.
- ☑ Gestionar la modernización de la infraestructura y operación, a fin de acceder a procesos de alta calidad.
- ☑ Impulsar programas de capacitación laboral permanente que contribuyan al proceso de modernización del Rastro Municipal.



*Heroica Cd. de Huajuapan de León, Oax.- **Instalaciones del Rastro Municipal 2014.***



*Heroica Cd. de Huajuapan de León, Oax.- **Proceso de operatividad Rastro Municipal 2014.***



Heroica Cd. de Huajuapan de León, Oax.- Paseo de estudiantes, Parque Independencia.

4. ATENCIÓN A GRUPOS EN SITUACIÓN DE VULNERABILIDAD

Durante la última década la atención a grupos vulnerables, también conocidos como grupos sociales en condiciones de desventaja, ocupa un espacio creciente en las agendas legislativas de las políticas públicas, con especial atención a los procesos de vulnerabilidad social de las personas.

El concepto de vulnerabilidad se aplica a aquellos sectores o grupos de la población que por su condición de edad, sexo, estado civil y origen étnico se encuentran en condición de riesgo, les impide incorporarse al desarrollo y acceder a una mejor calidad de vida.

El Plan Nacional de Desarrollo (PND), define la vulnerabilidad como el resultado de la acumulación de desventajas y una mayor posibilidad de presentar un daño, derivado de un conjunto de causas sociales y de algunas características personales y/o culturales. Considera como vulnerables a diversos grupos de la población entre los que se encuentran las niñas, los niños y jóvenes en situación de calle, los migrantes, las personas con discapacidad, los adultos mayores y la población indígena, que más allá de su pobreza, viven en situaciones de riesgo.

a) Objetivo:

Apoyar a los grupos vulnerables de la sociedad, mediante el impulso de acciones que contribuyan a elevar su calidad de vida a largo plazo, orientadas al desarrollo humano para lograr su incorporación a una vida plena y productiva en la sociedad.

b) Estrategias:

* Establecer mecanismos de coordinación y colaboración que sean necesarios en materia de atención a los grupos vulnerables fomentando



Heroica Cd. de Huajuapan de León, Oax.- Parque Independencia 2013.

la participación de la sociedad civil y articulando programas y recursos públicos y privados para éste fin.

- ✱ Impulsar programas en materia de salud, derechos humanos, educación, cultura, de atención a la familia, de prevención y combate a la farmacodependencia, violencia intrafamiliar, madres solteras, orientación y capacitación laboral y para el autoempleo; así como cualquier otra medida que fomente la equidad con los demás sectores de la población y ofrezca oportunidades para el mejoramiento en la calidad de vida.
- ✱ Gestionar y promover la introducción de servicios públicos y el mejoramiento en las Agencias, Colonias, Sectores o Asentamientos Humanos de los grupos más desprotegidos, ante las Dependencias y Entidades competentes.
- ✱ Promover en los distintos ámbitos de la sociedad, actividades socioculturales que contribuyan a elevar la figura de la familia como núcleo integrador.

c) Acciones

- ☑ Otorgar apoyos en material ortopédico y gestiones de salud y en especie para grupos vulnerables.
- ☑ Apertura de la Campaña Permanente en contra de la Discriminación, mediante la utilización de la Radio, Televisión (local) y medios impresos.
- ☑ Instalación de la "Línea de intervención en crisis" que opere los 365 días del año (en horario diurno como primera etapa, con la colaboración de psicólogos que apoyen el manejo de conflictos emocionales a las mujeres, hombres y adolescentes).
- ☑ Impulsar un programa permanente para acercar a la población vulnerable a los programas en materia de trabajo social, asesoría jurídica y orientación psicológica.
- ☑ Impulsar el Proyecto de MOVIAPOYO, el cual incluya los servicios a Grupos Vulnerables.
- ☑ Impulsar en las escuelas de los diferentes niveles educativos, los Talleres y Pláticas sobre Valores Familiares.
- ☑ Atención a la población en riesgo de desnutrición, proporcionándoles asistencia alimentaria y promoviendo su sano desarrollo mediante la impartición de pláticas de nutrición, distribución de desayunos escolares y entrega de despensas.
- ☑ Atención a menores en situación de calle, proporcionándoles albergue, abrigo, comida, vestido y servicios de salud, y promoviendo su reintegración al núcleo familiar para su adecuada recuperación física y emocional.
- ☑ Atención a menores y familias a través de cursos y talleres, con temas de orientación familiar, autoestima y desarrollo humano entre otros, para detectar y prevenir cualquier situación de riesgo entre la niñez y juventud.
- ☑ Ampliar el Programa de Becas para estudiantes de primaria y secundaria, hijos de madres solteras con alguna actividad dentro de la economía informal, así como a menores en situación vulnerable.
- ☑ Prevención integral e intervención oportuna en el tratamiento contra las adicciones.
- ☑ Coordinar esfuerzos intermunicipales para apoyar con Proyectos Productivos Bajo el Esquema de Microcréditos, a madres solteras y personas discapacitadas.
- ☑ Sensibilización y alerta sobre la trata de personas.
- ☑ Coordinar programas y proyectos, entre las instancias Municipales, que contribuyan erradicar la violencia intrafamiliar; pero que a su vez fomenten la cultura de la denuncia.



*Heroica Cd. de Huajuapan de León, Oax.- **Tejeda de palma 2014.***

ATENCIÓN A ASOCIACIONES RELIGIOSAS Y GRUPOS AFINES

a) Objetivo:

Apoyar la conducción de las relaciones entre el Gobierno Municipal y las Asociaciones Religiosas y Grupos Afines, con el propósito de generar mecanismos de cooperación para la implementación de programas, proyectos y acciones que beneficien a la población.

b) Estrategias:

- Reconocimiento pleno a la diversidad ideológico-religiosa de los habitantes del Municipio de Huajuapan de León.
- Impulsar acuerdos y convenios de colaboración a fin de ser más eficaces y eficientes en los programas de Asistencia Social del Municipio.
- Garantizar la libertad de creencias y fomentar la tolerancia religiosa dentro del marco jurídico aplicable.
- Participar en la formulación de convenios de colaboración o coordinación entre las Autoridades Municipales y las Asociaciones Religiosas y Grupos Afines, para la atención de grupos en situación de vulnerabilidad.

b) Acciones:

- ☑ Auxiliar en la conducción de las relaciones de la Presidencia con las Asociaciones Religiosas y Grupos Afines.
- ☑ Fortalecer, mediante convenios, los Programas Municipales de apoyo social para la población más vulnerable.
- ☑ Apoyar a las Asociaciones Religiosas y Grupos Afines en programas, proyectos o acciones, con sentido social, que impacten más allá de sus afiliados.
- ☑ Apoyar los Programas de Intercambio Nacional e Internacional de Asociaciones Civiles que beneficien a jóvenes estudiantes de familias con bajos ingresos económicos.
- ☑ Extender los apoyos Médicos, Psicológicos y Legales a las instituciones educativas de las Asociaciones Religiosas y Civiles.
- ☑ Actualizar el padrón de asociaciones, iglesias, agrupaciones, organizaciones y demás instituciones religiosas, así como de sus representantes legales, ministros de culto y templos.
- ☑ Desarrollar las actividades necesarias que tiendan a garantizar la libertad de creencias, así como promover un clima propicio para la coexistencia pacífica entre individuos y grupos de las distintas religiones y credos, especialmente el fomento del diálogo y la tolerancia.
- ☑ Seguimiento y evaluación a los programas, proyectos y acciones brindados a las Asociaciones religiosas y grupos afines beneficiados.



*Heroica Cd. de Huajuapan de León, Oax.- **Reunión Religiosa.***

DESARROLLO HUMANO INTEGRAL

El crecimiento permanente que ha presentado el municipio y ante la demanda de servicios y bienestar social, existe una necesidad apremiante de coadyuvar a que la población mejore su calidad de vida; es por todos sabido que el desarrollo económico, el incremento en el ingreso y la mejora en los servicios de seguridad pública, pero ello no es garantía de que las personas tengan plena realización. Derivado de lo anterior, nos debe quedar claro que los esfuerzos que tenga el gobierno municipal, deben de estar orientados a la calidad de vida.

a) Objetivo:

Impulsar el desarrollo integral de familias de escasos recursos mediante educación y capacitación en el DIF.

b) Estrategias:

* Otorgar protección jurídica y atención integral a niñas, niños, adolescentes y personas que por su condición de vulnerabilidad requieren de representación legal.

c) Acciones:

- ☑ Invitar a personas de la sociedad civil que deseen participar en la conformación del voluntariado del DIF municipal.
- ☑ Desarrollar actividades, talleres y pláticas por parte del voluntariado del DIF, para el crecimiento y la autogestión de la población.
- ☑ Acercar los servicios del Ayuntamiento a las colonias, fortaleciendo además el arraigo comunitario; así como promover el fortalecimiento del tejido social para promover una sociedad corresponsable.
- ☑ Brindar capacitación para proyectos participativos de carácter social y para la productividad comunitaria.
- ☑ Propiciar actividades productivas y generar espacios para la promoción y venta de los productos elaborados a fin de contribuir en su economía familiar de personas en estado de vulnerabilidad.
- ☑ Realizar talleres de capacitación y pláticas en espacios urbanos y rurales del municipio.
- ☑ Implementar cursos para la incubación de microempresas para personas de escasos recursos.
- ☑ Asistir a través del DIF a menores y adultos mayores, así como gestionar estancias infantiles buscando la factibilidad de ampliación de horarios, casas refugio y casa del abuelo, así como asistencia social a familias, mujeres y niños.
- ☑ Mejorar las instalaciones, equipamiento y servicios para brindar asistencia médica y terapia en la Unidad Básica de Rehabilitación (UBR).
- ☑ Modernizar y ampliar los servicios de la UBR, además de gestionar que la Unidad de Rehabilitación sea regional.



5. DEPORTES

El tema del deporte a nivel municipal no es un tema menor. Los programas diseñados a nivel nacional y estatal son importantes, pero es a nivel municipal donde se dan los cambios más sustantivos. Desde un plan municipal de deportes se va delineando la política correspondiente al área de manera tal que sus destinatarios se vean beneficiados en forma inmediata. Los proyectos municipales del deporte buscan solucionar problemas locales y satisfacer las demandas de sus habitantes, en este sentido en el municipio:

- No existen programas de fomento al deporte, únicamente se limitan a facilitar la ocupación de los espacios.
- La infraestructura deportiva para la práctica del deporte no es diversificada para todos los deportes y edades, además de ser insuficiente.
- No se cuenta con espacios para la celebración de eventos deportivos públicos masivos.

a) Objetivo:

Promover la cultura de la activación física y el deporte como medio de desarrollo personal y de integración social.

b) Estrategias:

- Desarrollar programas de infraestructura y equipamiento deportivo.
- Recuperar y rehabilitar espacios deportivos, recreativos e impulsar la activación física.
- Involucrar al sector privado y organizaciones civiles de la sociedad civil en programas de mantenimiento de la infraestructura deportiva.
- Destinar espacios para la construcción de nuevas áreas deportivas.

C) Acciones:

- ☑ Realizar un diagnóstico del estado actual de las instalaciones deportivas del municipio.
- ☑ Convenir con las ligas deportivas y agencias municipales para la preservación de las áreas deportivas.
- ☑ Elaborar un proyecto para rescatar y promover el juego de la pelota mixteca en niños y jóvenes; y realizar un Congreso Internacional normativo.
- ☑ Rescatar y fomentar los juegos tradicionales: trompo, balero, yoyo, canicas, en niños y jóvenes de nuestro municipio.
- ☑ Promover deportes con poca difusión: tiro con arco, lucha olímpica, judo, atletismo, natación, taichí y chi kung.
- ☑ Fomentar la activación física como parte esencial del desarrollo integral de la comunidad, mediante la realización de distintos eventos deportivos.
- ☑ Gestionar becas para talentos deportivos.
- ☑ Impulsar entidades deportivas en la promoción de disciplinas deportivas sin fines de lucro, diferenciando el espectáculo deportivo.



- ☑ Implementar una carrera o un medio maratón de la Heroica Ciudad de Huajuapan de León, el día 26 de agosto en el marco de la declaración como Heroica ciudad.
- ☑ Apoyar a las escuelas con actividades deportivas para forjar talentos.
- ☑ Gestionar la construcción de un polideportivo.
- ☑ Fomentar el uso de la bicicleta a través de la creación de la ciclo pista recreativa de la ciudad, mediante un circuito que pase por la ribera del Río Mixteco.
- ☑ Impulsar la Carrera de los Barrios del 20 de Noviembre.
- ☑ Gestionar apoyos para los deportistas del municipio.
- ☑ Apoyar la integración de discapacitados a la práctica deportiva.
- ☑ Respaldar la gestión para la construcción de pistas de ciclismo de montaña y BMX Racing.
- ☑ Invitar a figuras deportivas de talento, para la motivación de niños y jóvenes.
- ☑ Promover cursos para entrenadores deportivos, que guíen a nuestros jóvenes deportistas.
- ☑ Construir infraestructura deportiva para deportes en boga, como el tiro con arco.



*Heroica Cd. de Huajuapan de León, Oax.- **Combate de Taekwondo 2013.***

*Heroica Cd. de Huajuapan de León, Oax.- **Desfile de Taekwondo. Noviembre 2013.***



Heroica Cd. de Huajuapan de León, Oax.- ***Blvd. Tierra del Sol 2014.***

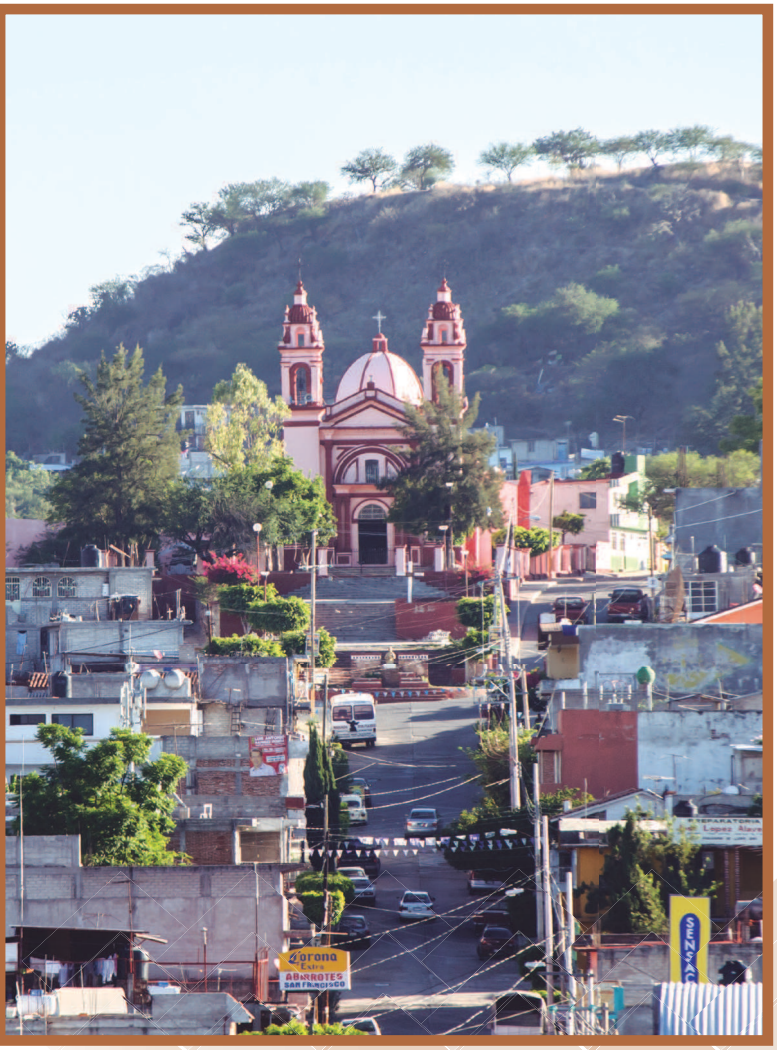

Heroica Cd. de Huajuapan de León, Oax.- ***Colonia el Calvario 2013.***

6. URBANIZACIÓN

DESARROLLO URBANO

Siendo la ciudad de Huajuapan un lugar de amplia y reconocida tradición cultural e histórica, se ha visto afectada en diferentes aspectos en mayor o menor medida y una de las características que se han visto más afectadas es la de la imagen urbana.

La imagen urbana de la zona centro de la cuidad está afectada principalmente por la gran concentración de servicios comerciales, los cuales han incrementado de manera desorganizada y con elevados costos y sin regulación municipal, los cuales demandan servicios e infraestructura para su operación, y así también, estos traen consigo la contaminación visual, entre los que destacamos:

Una gran cantidad de cables eléctricos y telefónicos que atraviesan de acera a acera. No solo en la zona urbana se cuenta con una gran disparidad en el uso de luminarias para el alumbrado público lo que genera mayores costos, sino en todo el municipio. Además aún existen instalaciones aparentes de agua y drenaje, también existe un excesivo uso de publicidad sin ningún tipo de homogeneidad, situación que a su vez genera exceso de generación de basura. Otro aspecto de vital importancia en el centro de la ciudad es la falta de espacios para estacionamientos. Así mismo, el crecimiento urbano de las ciudades trae consigo graves problemas en términos viales; entre las posibles causas que provocan este problema podemos encontrar la mala señalización, mala ubicación de sentidos de circulación, aumentado en la matricula vehicular, falta de rutas que comuniquen al centro y periferia de la ciudad, falta de semaforización, por mencionar los más importantes.

La realidad en los servicios de transporte de nuestra ciudad y municipio es deplorable, desafortunadamente no cuenta con las medidas básicas de seguridad de sus usuarios, principalmente porque sus unidades de servicio se encuentran en pésimo estado, además que sus conductores son personas sin capacitación dejando a un lado el sentido de responsabilidad y respeto a la ciudad de sus usuarios transeúntes.



*Heroica Cd. de Huajuapan de León, Oax.- **Parque Independencia 2014.***

a) Objetivo:

Impulsar programas para el mejoramiento de la imagen urbana, el rescate de espacios públicos y la reconstrucción de vialidades, accesos a comunidades y colonias del Municipio, procurando un aprovechamiento adecuado de los recursos para apoyar a las áreas más necesitadas en todo el municipio.

b) Estrategias:

- Aplicación del Plan de Desarrollo Urbano para asegurar la protección y conservación del Centro Histórico, partiendo de los usos del suelo como un factor determinante para el mejoramiento de la imagen urbana en el Centro Histórico.
- Determinar los mecanismos e instrumentos necesarios para la conservación y mejoramiento del Centro Histórico, con la participación de la Regiduría de Obras Públicas, la Dirección de Desarrollo Urbano, la Dirección de Desarrollo Social y de las Organizaciones de Participación Ciudadana correspondientes.
- Elaborar el reglamento respectivo del mejoramiento y conservación del Centro Histórico.
- Evitar la autorización de construcciones generadoras de congestionamiento en el polígono de estudio e impulsar el fortalecimiento de la creación de 9 subcentros en la zona conurbada de la ciudad.
- Elaboración de un proyecto de reordenamiento vial que sirva de eje rector para dar mayor fluidez a la circulación e impulsar que el primer cuadro de la traza urbana sea de circulación peatonal en eventos masivos.
- Mejorar la imagen urbana en general, mediante el rescate de la arquitectura tradicional a través de la aplicación del reglamento de construcción a nuevas edificaciones en conjunto con el reglamento de mejoramiento de imagen urbana y anuncios.
- Establecer un programa de estacionamientos en el perímetro de la zona centro, con prohibición de estacionamiento en la vialidad primaria o preferente para el transporte colectivo, para lo cual se propone la reutilización de los predios ocupados por pequeñas terminales actualmente como se establece en la ley del transporte y aplicar estímulos a propietarios y usuarios.
- Aplicar los horarios de carga y descarga para los mercados Benito Juárez, Porfirio Díaz y Cuauhtémoc, así como tiendas de abasto, evitando con ello obstruir la circulación vial en horas pico.
- Realizar campañas educativas e informativas dirigidas a la comunidad sobre la importancia del plan de mejoramiento de imagen urbano.
- Delimitar el polígono de acción del Centro Histórico.
- Llevar a cabo un análisis de la problemática a fondo del Centro Histórico, sus causas, sus limitantes y esbozar proyectos integrales que presenten la mejor propuesta de mejoramiento de imagen urbana para el uso de suelo comercial y habitacional, tomando en consideración las actividades socioeconómicas de los habitantes.
- Realización de proyectos específicamente estudio de fachadas. A corto, mediano y largo plazo, con el propósito que se dé continuidad. Así como, crear un catálogo de colores pertenecientes al centro histórico definidos por la misma historia de Huajuapan.
- Estructurar el Plan de Desarrollo Urbano para que norme, regule y ordene los usos de suelo en el Centro Histórico.
- Aplicar la normatividad existente en materia de construcción vigente que asegure el cuidado y aprovechamiento del Plan Parcial para el

Centro Histórico.
* Diseño de un plan de mejoramiento visual y urbano del primer cuadro de la ciudad.

b) Acciones:

- ☑ Propiciar un desarrollo urbano ordenado, procurando la ampliación de la obra pública y los servicios que conduzcan a elevar la calidad de vida de los habitantes del Municipio.
- ☑ Diseñar un programa de imagen urbana acorde y que permita ser un centro de atracción turística digna de una ciudad central.
- ☑ Dignificar y dar mantenimiento a los edificios públicos.
- ☑ Armonizar estructura de barrios, colonias, mediante programas con apoyo de cada colono para mejorar y dignificar la imagen de nuestra ciudad.
- ☑ Atender los rezagos en los servicios urbanos básicos en comunidades, delegaciones y nuevos desarrollos habitacionales, introduciendo la infraestructura y servicios en las zonas urbanizables.
- ☑ Creación de un Plan Parcial de Mejoramiento de Imagen Urbana del centro histórico de la Ciudad.
- ☑ Establecer los límites del centro de población tomando en cuenta el área urbana actual y urbanizable como marco territorial para el adecuado ordenamiento y control de los usos del suelo.
- ☑ Implementar un programa de reedificación de predios en aquellas zonas destinada para este fin, con el objeto de frenar el crecimiento anárquico de la ciudad.
- ☑ Crear las condiciones necesarias que permitan conservar el patrón tradicional de ocupación territorial en los poblados rurales del centro de población, incorporándolas al desarrollo urbano sin que esto altere sus características propias.
- ☑ Implementar los instrumentos que permitan al H Ayuntamiento la obtención de reservas territoriales para el crecimiento urbano de la ciudad, así como espacios destinados al equipamiento urbano.
- ☑ Establecer la normatividad que permita articular óptimamente los diferentes usos del suelo y las actividades que se desarrollan en el área urbana, así como controlar los asentamientos humanos actuales en zonas no aptas para el desarrollo urbano.
- ☑ Elaboración de Planes Parciales referidos a subcentros de la zona conurbada.



VIVIENDA

La vivienda es un tema primordial en el desarrollo, ya que la vivienda es el espacio en el que la familia encuentra estabilidad, seguridad, consolidación patrimonial, sentido de pertenencia y el entorno necesario para el desarrollo integral del ciudadano, de la pareja y de los hijos.

En este sentido podemos decir que las características que presentan las viviendas en el municipio son de una topología homogénea, debido a que es una ciudad relativamente nueva a raíz del sismo de 1980 que derrumbo la mayoría de las viviendas construidas con materiales tradicionales de las cuales quedan solo algunas como muestra de la topología edi-

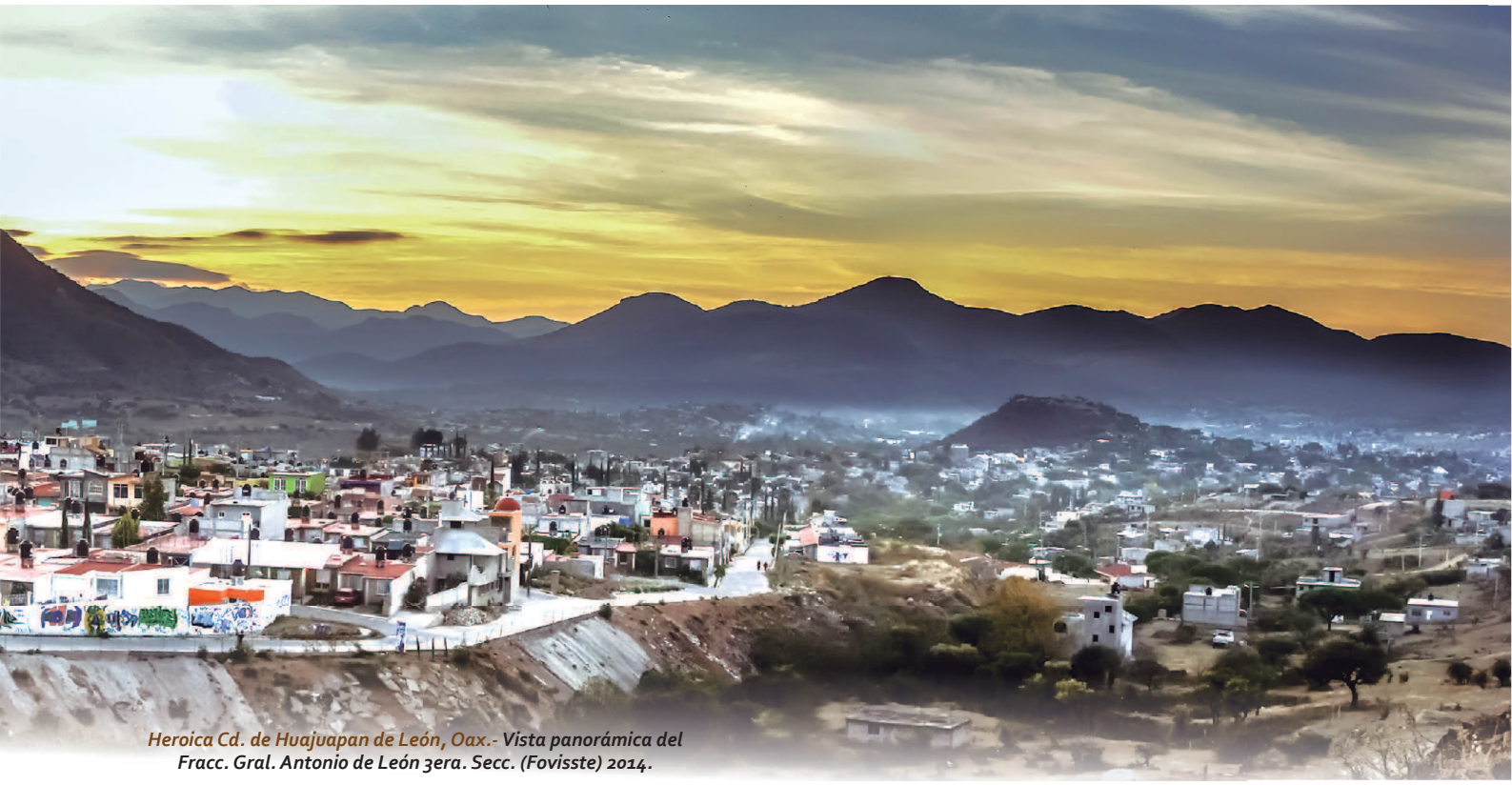

Heroica Cd. de Huajuapan de León, Oax.- Vista panorámica del Fracc. Gral. Antonio de León 3era. Secc. (Fovisste) 2014.

ficadora anterior al sismo. Actualmente existe un déficit en la oferta de vivienda.

a) Objetivo:

Gestionar e impulsar acciones que permitan adecuar las condiciones habitacionales de las familias en situación de pobreza patrimonial.

b) Estrategias:

- Gestionar apoyos para dignificar las viviendas de personas en situación de vulnerabilidad y alta marginación.
- Mejorar las condiciones de pisos y losas en viviendas.
- Propiciar la Autoconstrucción y mejorar la vivienda mediante programas de asesoría técnica para conservar las características de los sistemas constructivos utilizados, y mediante la creación de un reglamento de construcción que garantice la seguridad de la población.
- Ofertar la vivienda mediante la promoción de programas institucionales y privados, considerando la sustentabilidad de proyectos.

c) Acciones:

- ☑ Realizar un censo de beneficiarios en situación de extrema pobreza para piso firme.
- ☑ Gestionar ante los tres niveles de gobierno programa de dignificación y construcción de vivienda para personas en situación de extrema pobreza.
- ☑ Implementar un programa de asesoría técnica para la autoconstrucción de vivienda utilizando diseños y materiales propios de la región.

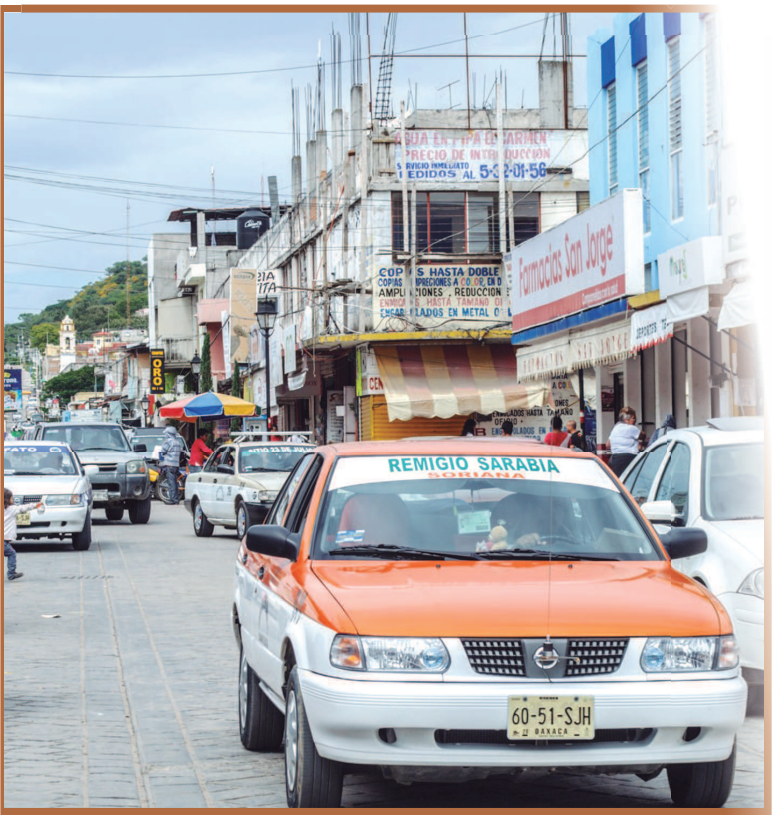

Heroica Cd. de Huajuapan de León, Oax.- Calle Valerio Trujano 2014.



Heroica Cd. de Huajuapan de León, Oax.- Transporte público 2014.

TRANSPORTE PÚBLICO Y VIALIDAD

Por su parte el transporte público en la Ciudad de Huajuapan de León, dentro del aspecto organizacional es importante mencionar, la deficiencia en la determinación de rutas, equipo, y atención al usuario. El transporte en su mayoría llega al centro de la ciudad, provocando graves conflictos viales.

Algunas de las problemáticas reportadas por la comunidad y autoridades del transporte público son:

- Desorganización de rutas.
- Falta de capacitación y certificación de conductores.
- Unidades deterioradas en un 50%
- Anomalías al ciudadano: maltrato al usuario, incumplimiento de rutas, exceso de velocidad, no se respeta la tarifa a los estudiantes y no se da óptimo servicio al discapacitado.
- Falta de conocimiento de los reglamentos de Tránsito y vialidad por parte de los usuarios y prestadores de éste servicio.
- No existe Cultura vial tanto en los conductores particulares como los choferes del transporte público.
- Falta presencia de autoridades del transporte que impulsen el control y eficiencia del servicio.

Por lo tanto es conveniente actualizar y modernizar este instrumento de planeación, conforme a las circunstancias que en materia de las diferentes actividades (económicas y sociales) se presentan en el territorio, aplicando las tecnologías más recientes y con apoyo de sistemas de Información, que permitan contar con una visión más clara y certera de la situación real de la ciudad.

a) Objetivo

Crear las condiciones necesarias para organizar la Ciudad de una forma eficiente que permita mejorar las vialidades en todo el Municipio.



Heroica Cd. de Huajuapan de León, Oax.- Flujo vehicular, calle V. Trujano 2014.

a) Estrategias

- ✱ Impulsar la certificación del 100% de los conductores de taxis y transporte público.
- ✱ Activar y mantener los operativos preventivos de control y supervisión del transporte mínimo 2 veces al mes.
- ✱ Orientar el reordenamiento de rutas en la ciudad.
- ✱ Construir paraderos en lugares estratégicos, previo diagnóstico técnico.
- ✱ Implementar el programa de vigilancia ciudadana denominado "reporta tu transporte" con atención directa a las quejas.
- ✱ Promover la educación continua en temas de transporte público a usuarios y prestadores de servicio.
- ✱ Ampliar la franja urbana y mejorar la vialidad en diferentes colonias.
- ✱ Instaurar nuevas pautas de movilidad urbana con predominio del transporte colectivo mediante tecnologías amigables al medio ambiente y desplazamientos ciudadanos.
- ✱ Consolidar y diseñar la red vial, incluyendo circuitos viales que faciliten la comunicación entre las colonias y que favorezcan la movilidad del peatón, del ciclista y de las personas con discapacidad.
- ✱ Ir a la vanguardia de los adelantos aplicables al municipio en materia de vialidad.
- ✱ Implementar un programa de Cultura Vial a todos los niveles

b) Acciones

- ☑ Buscar mecanismos para crear un programa entre la iniciativa privada y gobierno para dignificar el transporte.
- ☑ Formalizar la coordinación con la Policía Municipal y mantener una agenda común de las prioridades de supervisión.
- ☑ Elaborar un estudio de vialidad mediante una empresa especializada que permita proponer un reordenamiento vial efectivo.
- ☑ Impulsar la Construcción de paraderos inteligentes de pasaje.
- ☑ Ubicación, colocación, reubicación de semáforos.
- ☑ Reordenamiento del transporte público, en un lugar estratégico.
- ☑ Promover la reestructuración del transporte de pasajeros sobre el sistema vial propuesto acorde a las necesidades de traslado de la población.
- ☑ Llevar a cabo mejoras viales, construyendo y ampliando avenidas, pavimentando con con-



*Heroica Cd. de Huajuapan de León, Oax.- **Libramiento Norte 2014.***



*Heroica Cd. de Huajuapan de León, Oax.- **Calle Venustiano Carranza 2014.***



*Heroica Cd. de Huajuapan de León, Oax.- **Avenida 5 de febrero 2014.***

creto diversas calles, construyendo estacionamientos públicos y aplicando nuevos programas de vialidad.

- ☑ Realizar un programa de reordenamiento, ubicación, colocación y/o eliminación de semáforos, topes y bollas, tanto en la zona urbana como en la periferia, que nos permita optimizar la circulación vehicular.
- ☑ Elaborar un plan vial que permita un aspecto amplio de movilidad urbana.
- ☑ Implementar mejoras tecnológicas en materia de vialidad como el uso de semáforos inteligentes.
- ☑ Implementar programas de educación vial que abarque desde la población infantil, para crear una concientización y cortesía vial.
- ☑ Gestionar la municipalización de tránsito.
- ☑ Diseñar las estrategias para poner en funcionamiento la Central Camionera.
- ☑ Mejorar las condiciones físicas y operativas de infraestructura vial.
- ☑ Estructurar adecuadamente la red vial a través de su jerarquización para integrarla de manera funcional entre las diferentes zonas que conforman el centro de población.

OBRAS PÚBLICAS

Una de las prioridades fundamentales de la presente administración, se encaminan a plantear las Obras Públicas con arreglo a las necesidades prioritarias que impone el desarrollo económico y social de la población, así como la de programar adecuadamente el gasto público en función de esas prioridades y necesidades, con el fin de racionalizar la aplicación de los recursos, obtener al máximo su aprovechamiento y esencialmente que exista una transparencia en el accionar del gobierno. Por tal razón es necesario contar con estrategias que vayan generando todas las medidas a nuestro alcance, para la modernización de la Administración Pública, buscando los mecanismos jurídicos adecuados para el cumplimiento de este objetivo.

El gasto público como instrumento de política económica y social, debe permitir la satisfacción

de los servicios y obras públicas que requiere la población. El presupuesto Anual de Egresos, consigna recursos importantes destinados a las Obras Públicas, por ende, la aplicación del gasto público debe estar encaminada a la consecución de los propósitos señalados, con tal nitidez que permita resolver los requerimientos de la comunidad.

A su vez existe la urgente necesidad de la regulación de las inversiones para la Obra Pública y los medios a través de los cuales se materializa, son de importancia y trascendencia por el impacto que representan en el municipio. No menos preponderante es su planeación, programación y presupuestación, dado que son tareas que resultan vitales por su trascendencia social. Por ello es necesaria la vigilancia y autorización del ejercicio del gasto público, no obstante que de una manera general ya se encuentra plasmada en las Leyes respectivas; requieren sin embargo en lo que hace a las acciones de Obras Públicas, un marco jurídico adecuado, basado en los principios y políticas de atención a la prestación de los servicios públicos para cumplir con los lineamientos establecidos en Constitución Federal.

El municipio de Huajuapan requiere de acciones prioritarias y urgentes en materia de Infraestructura, entre ellas, construcción de más vialidades, avenidas, puentes, obras de agua potable, drenaje alcantarillado, pavimentación y bacheo de calles, mejoramiento y ampliación de espacios públicos y comunicaciones.



Heroica Cd. de Huajuapan de León, Oax.- Instalaciones de la Central Camionera 2014.

a) Objetivo:

Ejecutar la obra pública municipal en todas las agencias y colonias, para mejorar la infraestructura, los servicios urbanos básicos, el equipamiento y los servicios públicos, que tengan un alto impacto y permita incidir en la calidad de vida y en la reducción de las demandas de obra pública municipal.

b) Estrategias:

- Impulsar un importante programa de obra pública e infraestructura urbana para ampliar y mejorar el drenaje, el alcantarillado, el agua potable y la pavimentación, aprovechando los ingresos propios y los fondos estatales y federales.
- Diseñar un proyecto ejecutivo para la construcción de un polideportivo.
- Ampliar la cobertura de los servicios urbanos básicos de agua potable, drenaje, alcantarillado, pavimentación, guarniciones y banquetas, con el apoyo de los fondos federales y estatales.
- Rescate de espacios públicos, transparentando los procesos de licitación y supervisando la calidad de la obra con la concurrencia de la participación ciudadana a través de los comités de obra.
- Gestionar ante instancias estatales, federales para mejorar las arterias que conectan a nuestro municipio con otros lugares.

c) Acciones:

- ☑ Invertir en obras de infraestructura básica y de beneficio social en cada una de las colonias y agencias del municipio.
- ☑ Crear un programa de priorización de obras y acciones específicas comunes en cada agencia y colonias para eficientar los recursos en acciones conjuntas.
- ☑ Aprobar, ampliar y mejorar de los servicios urbanos básicos: agua potable, drenaje y alcantarillado en comunidades y delegaciones del Municipio, de acuerdo al presupuesto aprobado en el cabildo.
- ☑ Ampliar e impulsar el mejoramiento de la in-

fraestructura urbana: guarniciones, banquetas, pavimentación y adoquinamiento, de acuerdo al plan de obra aprobado por el H. Ayuntamiento.

- ☑ Crear un programa para dar mantenimiento y cambiar tuberías de drenaje, que se encuentran deterioradas y requieren cambio o mantenimiento.
- ☑ Hacer un estudio de la infraestructura vial, por medio de un diagnóstico de las principales calles de la ciudad, midiendo cuáles son las más transitadas, con o sin pavimento, y ejecutar la obra pública en materia de pavimentos.
- ☑ Construir obras pluviales de mayor impacto, evitando inundaciones.
- ☑ Crear proyectos ejecutivos, supervisar las obras en ejecución y llevar a cabo un control de calidad de las obras.
- ☑ Ampliar y remodelar las vialidades con mayor dinamismo.
- ☑ Incorporar el sistema de señalamientos y semaforización apegados a las últimas evoluciones de vialidad.
- ☑ Realizar la dignificación de los inmuebles propiedad del ayuntamiento municipal y que albergan las diferentes direcciones administrativas y operativas, así como, la reubicación de diferentes edificios de acuerdo a las áreas de atención.
- ☑ Impulsar la modernización y mejorar a largo plazo la infraestructura urbana en los principales accesos a la ciudad.
- ☑ Construcción, habilitación y/o reacondicionamiento de edificios municipales que albergaran a las diferentes direcciones administrativas, tal es el caso del DIF municipal, policía municipal, biblioteca pública, archivo municipal, turismo, desarrollo social, protección civil, bomberos, rastro, salud, igualdad y género, entre otras áreas que requiran un espacio o reubicación.



Heroica Cd. de Huajuapan de León, Oax.- ***Central de CFE***



ALUMBRADO PÚBLICO Y ELECTRIFICACIÓN

Electrificación: Para INEGI el 95.9% de viviendas que contaban con electrificación en el ámbito de vivienda; siendo este servicio con menos déficit a comparación del año 1998 con 95%. Actualmente



aún existe aproximadamente un 5% de la población sin este servicio en zonas de nuevos asentamientos y de tipo irregular.

Alumbrado: según el INEGI se tenía una cobertura del 90%, pero el vertiginoso crecimiento ha dejado el déficit de alumbrado en cerca del 55% sobretodo de colonias irregulares.

a) Objetivo:

Crear un municipio nocturno más seguro, ampliando los servicios de electrificación y colocando la cantidad de luminarias necesarias, en colaboración y participación de la ciudadanía.

b) Estrategias:

- ✱ Elaborar proyecto de cambio de luminarias de acuerdo al tipo de calle o avenida y conforme a la normatividad.
- ✱ Identificar las agencias y colonias con demandas de electrificación o ampliación de la red eléctrica.

c) Acciones:

- ☑ Elaborar planos de localización de luminarias.
- ☑ Colocación de luminarias con nueva tecnología con bajo consumo y mejor iluminación.
- ☑ Implementar el sistema de encendido y apagado programado para algunas luminarias para avenidas y parques.
- ☑ Crear un municipio nocturno más seguro, colocando la cantidad de luminarias necesarias con la participación de la ciudadanía.
- ☑ Elaborar proyecto de cambio de luminarias de acuerdo al tipo de calle o avenida y conforme a la normatividad.
- ☑ Ampliación y electrificación de redes eléctricas en agencias y colonias.
- ☑ Crear un programa permanente de abastecimiento y vigilancia de las luminarias para mantener un municipio nocturno mas seguro.



Heroica Cd. de Huajuapan de León, Oax.- Camino a Rancho Reyes 2014.

OBRAS DE MAYOR DEMANDA EN EL MUNICIPIO QUE DEBERAN DE REALIZARSE A CORTO, MEDIANO Y LARGO PLAZO

SECTOR [1]	MUNICIPIO [5]	PROYECTO SOLICITADO [6]	METAS METROS [2]
AGUA POTABLE Y SANEAMIENTO	H. CIUDAD DE HUAJUAPAN DE LEÓN	CANALIZACION Y REVESTIMIENTO DEL RIO MIXTECO DEL KM: 0+000.0 AL KM: 2+000.00 EN EL MUNICIPÍO DE HUAJUPAN DE LEON, ESTADO DE OAXACA.	**40,000.00**
INFRAESTRUCTURA	H. CIUDAD DE HUAJUAPAN DE LEÓN	BOULEVARD CHACUACO - VISTA HERMOSA, TRAMO: KM. 125. DEL KM. 219+520 AL KM. 221+615.	**62,850.00**
INFRAESTRUCTURA	H. CIUDAD DE HUAJUAPAN DE LEÓN	BOULEVARD 5 DE FEBRERO, TRAMO: ENTRONQUE HUAJUAPAN - JUXTLAHUACA KM. 216+550. DEL KM. 0+000 AL KM. 1+574.	**25,709.27**
INFRAESTRUCTURA	H. CIUDAD DE HUAJUAPAN DE LEÓN	BOULEVARD ACATLIMA, TRAMO: ENTRONQUE ACATLIMA KM. 216+474. DEL KM. 0+000 AL KM. 2+500	**75,000.00**
INFRAESTRUCTURA	H. CIUDAD DE HUAJUAPAN DE LEÓN	BOULEVARD CHACUACO - LIBRAMIENTO NORTE: ENTRONQUE TEHUACAN KM. 125. DEL KM. 0+000 AL KM. 221+0.750	**22,500.00**
INFRAESTRUCTURA	H. CIUDAD DE HUAJUAPAN DE LEÓN	BOULEVARD PASEO INTERNACIONAL "HUAJUAPAN", TRAMO: CARRETERA INTERNACIONAL 190. DEL KM. 217+300 AL 219+520.	**44,400.00**
INFRAESTRUCTURA	H. CIUDAD DE HUAJUAPAN DE LEÓN	CONSTRUCCION DEL LIBRAMIENTO SUR.	**131,500.00**
DEPORTE	H. CIUDAD DE HUAJUAPAN DE LEÓN	AMPLIACIÓN DE UNIDAD DEPORTIVA RANCHO SOLANO.	**24,019.43**
INFRAESTRUCTURA	H. CIUDAD DE HUAJUAPAN DE LEÓN	RECONSTRUCCIÓN DEL LIBRAMIENTO NORTE.	**28,800.66**
INFRAESTRUCTURA	H. CIUDAD DE HUAJUAPAN DE LEÓN	APERTURA DE CAMINO DE AGENCIA RANCHO CASTILLO - CERRO YUCUTNIZA.	**45,800.00**
INFRAESTRUCTURA	H. CIUDAD DE HUAJUAPAN DE LEÓN	CONSTRUCCIÓN DE PUENTE VEHICULAR COL. SANTA CRUZ.	**150.00**
INFRAESTRUCTURA	H. CIUDAD DE HUAJUAPAN DE LEÓN	CONSTRUCCIÓN DE PUENTE VEHICULAR COL. SAN MIGUEL	**150.00**
INFRAESTRUCTURA	H. CIUDAD DE HUAJUAPAN DE LEÓN	CONSTRUCCIÓN DE PUENTE VEHICULAR AGENCIA VISTA HERMOSA.	**150.00**

INFRAESTRUCTURA	H. CIUDAD DE HUAJUAPAN DE LEÓN	CONSTRUCCION DE PUENTE VEHICULAR COL. SANTA ROSA 1RA. SECCION.	150.00
INFRAESTRUCTURA	H. CIUDAD DE HUAJUAPAN DE LEÓN	CONSTRUCCION DE PUENTE VEHICULAR AGENCIA EL MOLINO	150.00
INFRAESTRUCTURA	H. CIUDAD DE HUAJUAPAN DE LEÓN	CONSTRUCCION DE PUENTE VEHICULAR COL. REFORMA 1RA. SECCION	150.00
INFRAESTRUCTURA	H. CIUDAD DE HUAJUAPAN DE LEÓN	CONSTRUCCION DE PUENTE VEHICULAR COL. SANTA ISABEL	150.00
AGUA POTABLE Y SANEAMIENTO	H. CIUDAD DE HUAJUAPAN DE LEÓN	CONSTRUCCION DE LA LINEA DE CONDUCCION DEL SISTEMA DE AGUA POTABLE, EN LA ESTANCIA	6,864.96
INFRAESTRUCTURA	H. CIUDAD DE HUAJUAPAN DE LEÓN	PAVIMENTACION Y GUARNICION DE CALLES CON CONCRETO HIDRAULICO, AGENCIA EL MOLINO.	7,606.07
INFRAESTRUCTURA	H. CIUDAD DE HUAJUAPAN DE LEÓN	CONSTRUCCION DE PUENTE VEHICULAR COL. EL MIRADOR.	150.00
AGUA POTABLE Y SANEAMIENTO	H. CIUDAD DE HUAJUAPAN DE LEÓN	AMPLIACION DE LA RED DEL SISTEMA DE DRENAJE SANITARIO, LA ESTANCIA	3,584.70
INFRAESTRUCTURA	H. CIUDAD DE HUAJUAPAN DE LEÓN	PAVIMENTACION CON CONCRETO HIDRAHULICO DE LA CALLE 23 DE JULIO.COLONIA SANTA ROSA 2DA SECCION.	6,888.50
AGUA POTABLE Y SANEAMIENTO	H. CIUDAD DE HUAJUAPAN DE LEÓN	DRENAJE SANITARIO, AGENCIA SANTA MARIA XOCHIXTLAPILCO	1,387.00
INFRAESTRUCTURA	H. CIUDAD DE HUAJUAPAN DE LEÓN	PAVIMENTACION Y GUARNICION CON CONCRETO HIDRAULICO DE LA CALLE ALCALA, SANTA MARIA XOCHIXTLAPILCO	2,634.20
INFRAESTRUCTURA	H. CIUDAD DE HUAJUAPAN DE LEÓN	CONSTRUCCION DE PAVIMENTACION Y GUARNICIONES EN LA CALLE BENITO JUAREZ, AGENCIA SANTA MARIA XOCHIXTLAPILCO	2,095.95
INFRAESTRUCTURA	H. CIUDAD DE HUAJUAPAN DE LEÓN	PAVIMENTACION DE LA CALLE EMILIANO ZAPATA TRAMO DR. ALVARO BARRAGAN A ANTONIO MARTINEZ CORRO, COL. REFORMA 1RA. SECCION	1,801.43
ATENCION A GRUPOS VULNERABLES	H. CIUDAD DE HUAJUAPAN DE LEÓN	OFICINAS ADMINISTRATIVAS DE LA COLONIA DEL MAESTRO, CALLE DALIA, COL. DEL MAESTRO.	32.35
INFRAESTRUCTURA	H. CIUDAD DE HUAJUAPAN DE LEÓN	PAVIMENTACION DE LAS CALLES PRIVADA DE 21 DE MARZO Y GUELATAO, COL. ALTAVISTA DE JUAREZ.	1,412.87
INFRAESTRUCTURA	H. CIUDAD DE HUAJUAPAN DE LEÓN	PAVIMENTACION DE CALLE DALIA CON CONCRETO HIDRAULICO, CALLE DALIA, COL. DEL MAESTRO.	1,626.30

EDUCACIÓN PUBLICA Y SERVICIOS EDUCATIVOS	H. CIUDAD DE HUAJUAPAN DE LEÓN	TECHADO DE PLAZA CIVICA EN ESCUELA PRIMARIA 21 DE MARZO	579.50
EDUCACIÓN PUBLICA Y SERVICIOS EDUCATIVOS	H. CIUDAD DE HUAJUAPAN DE LEÓN	TECHADO DE PLAZA CIVICA., ESCUELA PRIMARIA 23 DE JULIO, CALLE SONORA ESQ. CON JALISCO	902.00
INFRAESTRUCTURA	H. CIUDAD DE HUAJUAPAN DE LEÓN	PAVIMENTACION Y GUARNICION DE CALLES CON CONCRETO HIDRAULICO. SAUCITLAN DE MORELOS	1,187.01
AGUA POTABLE Y SANEAMIENTO	H. CIUDAD DE HUAJUAPAN DE LEÓN	INTRODUCCION DE LA RED DE DRENAJE SANITARIO, COL. DEL MAESTRO	651.00
AGUA POTABLE Y SANEAMIENTO	H. CIUDAD DE HUAJUAPAN DE LEÓN	INTRODUCCION DE LA RED DE DRENAJE SANITARIO, COL. DEL MAESTRO	714.00
PROYECTO	H. CIUDAD DE HUAJUAPAN DE LEÓN	PROYECTO DEL CERRO DE LAS MINAS.	3,497.92
INFRAESTRUCTURA	H. CIUDAD DE HUAJUAPAN DE LEÓN	CONSTRUCCION DE PUENTE VEHICULAR SOBRE RIO MIXTECO . CALLE REFORMA HACIA AGENCIA LA ESTANCIA.	1,200.00
INFRAESTRUCTURA	H. CIUDAD DE HUAJUAPAN DE LEÓN	PAVIMENTACION DE LA CALLE SANTO DOMINGO, COL. EL ROSARIO LAZARO CARDENAS	15,096.00
INFRAESTRUCTURA	H. CIUDAD DE HUAJUAPAN DE LEÓN	REHABILITACION DE PAVIMENTO, AGUA, DRENAJE Y ENERGIA ELECTRICA DE LA CALLE 21 DE MARZO. COLONIA ALTAVISTA DE JUAREZ	5,300.00
INFRAESTRUCTURA	H. CIUDAD DE HUAJUAPAN DE LEÓN	REHABILITACION DE PAVIMENTO, AGUA, DRENAJE Y ENERGIA ELECTRICA DE LA CALLE 16 DE SEPTIEMBRE. COLONIA CENTRO.	6,300.00
INFRAESTRUCTURA	H. CIUDAD DE HUAJUAPAN DE LEÓN	REHABILITACION DE PAVIMENTO, AGUA, DRENAJE Y ENERGIA ELECTRICA DE LA CALLE PROLONGACION DE JUAREZ. COLONIA ALTA VISTA DE JUAREZ.	6,078.33
INFRAESTRUCTURA	H. CIUDAD DE HUAJUAPAN DE LEÓN	COSTRUCCION DE CASA DE COFRADIA, AGENCIA VISTA HERMOSA.	523.00
INFRAESTRUCTURA	H. CIUDAD DE HUAJUAPAN DE LEÓN	CONSTRUCCION DE PARQUE ''ACATLIMA''	2,400.00
INFRAESTRUCTURA	H. CIUDAD DE HUAJUAPAN DE LEÓN	CONSTRUCCION DE PARQUE ''LAS HUERTAS''	1,353.00
INFRAESTRUCTURA	H. CIUDAD DE HUAJUAPAN DE LEÓN	RESCATE DE ESPACIO PUBLICO COL. ALTAVISTA DE JUAREZ.	4,932.20
INFRAESTRUCTURA	H. CIUDAD DE HUAJUAPAN DE LEÓN	SANTUARIO DEL SEÑOR DE LOS CORAZONES. HUAJUAPAN DE LEÓN, OAX.	1,102.00

INFRAESTRUCTURA	H. CIUDAD DE HUAJUAPAN DE LEÓN	SALON DE MULTIUSOS ´´FORO SOL´´	**6,724.00**
INFRAESTRUCTURA	H. CIUDAD DE HUAJUAPAN DE LEÓN	PAVIMENTACION Y GUARNICION CON CONCRETO HIDRAULICO DE LA CALLE INDEPENDENCIA EN LA COL. AVIACION 1RA SECCION.	**1,445.37**
AGUA POTABLE Y SANEAMIENTO	H. CIUDAD DE HUAJUAPAN DE LEÓN	SUBCOLECTOR DE DRENAJE SANITARIO "AGENCIA AGUA DULCE"	**2,337.48**
AGUA POTABLE Y SANEAMIENTO	H. CIUDAD DE HUAJUAPAN DE LEÓN	CONSTRUCCIÓN DEL SUBCOLECTOR ORIENTE, 3ª ETAPA SANTA TERESA-ESTANCIA-SANTA MARÍA	**20,486.25**
AGUA POTABLE Y SANEAMIENTO	H. CIUDAD DE HUAJUAPAN DE LEÓN	AMPLIACIÓN DE DRENAJE PLUVIAL EN LA CALLE CLAVEL, FRACC. JARDINES DEL SUR 2ª.ETAPA	**1,364.00**
AGUA POTABLE Y SANEAMIENTO	H. CIUDAD DE HUAJUAPAN DE LEÓN	REHABILITACIÓN DEL SUBCOLECTOR BARRANCA "EL TADANDO" TERCERA ETAPA.	**2,310.00**
AGUA POTABLE Y SANEAMIENTO	H. CIUDAD DE HUAJUAPAN DE LEÓN	INTRODUCCION DEL DRENAJE (SUBCOLECTOR)	**2,314.56**
AGUA POTABLE Y SANEAMIENTO	H. CIUDAD DE HUAJUAPAN DE LEÓN	AMPLIACIÓN DE RED DE DRENAJE SANITARIO, NÚCLEO RURAL UNIVERSITARIO, 1ª ETAPA	**2,129.02**
INFRAESTRUCTURA	H. CIUDAD DE HUAJUAPAN DE LEÓN	RESCATE DE ESPACIOS PÚBLICOS COL. AVIACIÓN, JUNTO AL RECINTO FERIAL	**11,810.00**
INFRAESTRUCTURA	H. CIUDAD DE HUAJUAPAN DE LEÓN	CONSTRUCCION DE BIBLIOTECA PUBLICA MUNICIPAL	**900.00**
INFRAESTRUCTURA	H. CIUDAD DE HUAJUAPAN DE LEÓN	PAVIMENTACIÓN Y GUARNICIONES RANCHO SOLANO	**944.75**
INFRAESTRUCTURA	H. CIUDAD DE HUAJUAPAN DE LEÓN	REUBICACIÓN DE RECINTO FERIAL JUNTO A CENTRAL CAMIONERA, AGENCIA AGUA DULCE	**50,000.00**
INFRAESTRUCTURA	H. CIUDAD DE HUAJUAPAN DE LEÓN	PROYECTO CARRETERO DE PAVIMENTACION DE SANTA MARIA XOCHIXTLAPILCO–SAN PEDRO YODOYUXI, ENTRONQUE CARRETRA A TEZOATLAN DE SEGURA Y LUNA, OAXACA.	**25,000.00**
INFRAESTRUCTURA	H. CIUDAD DE HUAJUAPAN DE LEÓN	CONSTRUCCION DEL BOULEVARD ACATLIMA, TRAMO: ENTRONQUE ACATLIMA km. 216+474, del km. 0+000 al km. 2+500, LA CUAL CONTARA CON CICLOPISTA, BANQUETAS Y ALUMBRADO PUBLICO.	**56,000.00**
INFRAESTRUCTURA	H. CIUDAD DE HUAJUAPAN DE LEÓN	MODERNIZAR Y MEJORAR A LARGO PLAZO LA INFRAESTRUCTURA URBANA EN LOS PRINCIPALES ACCESOS A LA CIUDAD.	**600.00**





CRECIMIENTO ECONÓMICO

HERÓICA CIUDAD DE
HUAJUAPAN
DE LEÓN
AYUNTAMIENTO
2014 ~ 2016

1. FOMENTO A LA INVERSIÓN

Las actividades económicas que permiten la generación de riqueza o subsistencia del municipio se centran en el comercio de bienes y servicios, además que históricamente han sido consideradas como las actividades principales en el desarrollo del municipio, sin embargo, los apoyos, programas y proyectos para impulsar a este sector son en su mayoría nulos. De acuerdo con las cifras del INEGI 2010 la población económicamente activa es de, 28,222 personas, de las cuales 27,185 se encuentran ocupados, de lo cual es importante resaltar que el 59.7% son mujeres y el resto hombres.

El municipio siempre se ha caracterizado por ser un lugar central ya que es el principal municipio de la mixteca oaxaqueña, por sus características es el que abastece la mayoría de los servicios y comercio regional. Sin embargo, la carencia de fuentes de empleo en el comercio es palpable, las generaciones de profesionistas que año con año egresan, no disponen de opciones de trabajo atractivas, debido entre otras causas, a la falta de vinculación entre la oferta educativa de los niveles medio superior y superior con el entorno social.

No se cuenta con una central de abasto solo existen cuatro mercados, los que carecen de mantenimiento y una regularización eficaz. En este sentido se dificulta la organización de productores y comerciantes de la región los cuales se instalan dos tianguis semanales, además de presentar un constante incremento del comercio informal lo que fomenta el intermediarismo y la anarquía en el comercio.

Aunado a lo anterior no hay un aprovechamiento real de programas de capacitación y productividad, ya que no son dados a conocer ni aplicados de la forma más eficiente.

a) Objetivo:

Impulsar y promover fuentes de empleo y emprendedores, así como, el empoderamiento de la mujer en actividades productivas, mediante el financiamiento de los diferentes programas de gobierno, que permitan mejorar sus condiciones de vida.

b) Estrategias:

- Contribuir al mejoramiento de la calidad de vida de los habitantes de la zona urbana, rural y semirural del municipio, por medio de su integración a los proyectos productivos.
- Impulsar el Desarrollo Productivo Municipal.
- Desarrollar estrategias que permitan el Fortalecimiento de la Economía Solidaria.
- Gestionar un fondo financiero que permita el



*Heroica Cd. de Huajuapan de León, Oax.- **Mercado Zaragoza 2014.***



*Heroica Cd. de Huajuapan de León, Oax.- **Mercado Zaragoza 2014.***



Heroica Cd. de Huajuapan de León, Oax.- Local del Mercado Porfirio Díaz 2014.

acceso al financiamiento a emprendedores y empresarios del municipio.

- Gestionar ante las instancias correspondientes para obtener programas de capacitación y formación empresarial para la competitividad.
- Impulsar y brindar los mecanismos para la articulación e integración económica regional y sectorial.
- Impulsar el desarrollo económico facilitando a grupos sociales en situación de pobreza el acceso a programas federales y estatales para el financiamiento de proyectos productivos.
- Impulsar programas de capacitación a las empresas para contribuir en el desarrollo profesional y productivo.

b) Acciones:

- ☑ Crear el Fondo de Apoyo a la Mujer Huajuapeña y el Fondo de Cofinanciamiento Rural con recursos municipales, federales y de organismos internacionales.
- ☑ Otorgar microcréditos en especie y/o subsidios a emprendedores sociales y mujeres en condiciones de pobreza extrema, para realizar actividades productivas.
- ☑ Financiar proyectos productivos de diferentes sectores para impulsar la actividad emprendedora.
- ☑ Realizar un diagnóstico para determinar cuáles son las fortalezas productivas de largo plazo de la región, y seleccionar las técnicas o





Heroica Cd. de Huajuapan de León, Oax.-
Comerciante de producto de la Región 2014.

procedimientos para desarrollarlas.

- ☑ Ofrecer capacitación a las empresas para que contribuyan a la profesionalización de su quehacer.
- ☑ Contratar despachos externos que se encarguen de la integración de expedientes y elaboración de proyectos productivos.
- ☑ Crear las condiciones necesarias para que las empresas micro, pequeñas y medianas puedan formarse, desarrollarse y transformarse de acuerdo con el ritmo que impone una economía globalizada.
- ☑ Impulsar el desarrollo integral de los jóvenes mediante su inserción en programas de capacitación para el trabajo y becas ante diferentes instancias.
- ☑ Promover el fortalecimiento e integración de cadenas productivas, agrupamientos empre-

sariales, mediante la promoción de negocios en el mercado interno y promoción externo.

- ☑ Promover el establecimiento de cadenas de valor, estableciendo alianzas estratégicas y redes de colaboración entre empresario y productores.
- ☑ Realizar y promover ferias temáticas comerciales y de servicios que permitan la difusión de los productos y/o servicios de la región.
- ☑ Impulsar y promover fuentes de empleo y emprendedores, así como, el empoderamiento de la mujer en actividades productivas, mediante el financiamiento de los diferentes programas de gobierno, que permitan mejorar sus condiciones de vida.
- ☑ Celebración de convenios de colaboración con el gobierno estatal y federal para la aplicación de planes y proyectos comerciales e industriales.
- ☑ Fomentar la organización para la productividad, a través de la gestión de proyectos y programas para el desarrollo de micro empresas.
- ☑ Gestionar un recinto ferial acorde a las necesidades actuales del municipio y sus fiestas.



*Heroica Cd. de Huajuapan de León, Oax.- **Tejedora de Palma 2014.***



2. MERCADOS

a) Estrategias:

- ✱ Desarrollar un programa de fortalecimiento a las actividades comerciales y de mercados.
- ✱ Impulsar la mejora continua de las instalaciones de los mercados municipales.
- ✱ Analizar el Reglamento de mercados y vigilar su funcionamiento en la actualidad.
- ✱ Determinar los giros que consideren necesarios para otorgar un servicio adecuado a las necesidades colectivas.
- ✱ Realizar estudios sobre la necesidad de creación de nuevos mercados, así como la ampliación y reconstrucción de los existentes.
- ✱ Capacitar a los administradores y demás personal necesario para el funcionamiento



Heroica Cd. de Huajuapan de León, Oax.- ***Mercado Porfirio Díaz, 2014***

de los mercados públicos municipales.

- ✱ Establecer los lineamientos de inspecciones en los estacionamientos de los mercados públicos y vigilar los accesos de las entradas para personas con discapacidad.

b) Acciones:

- ☑ Dirigir, organizar e inspeccionar el funcionamiento de los mercados públicos municipales.
- ☑ Modernizar, adecuar y dar mantenimiento a las instalaciones de los mercados locales.
- ☑ Abrir nuevos espacios públicos para la instalación de tianguis o mercados sobre ruedas que permitan la venta de insumos del productor al consumidor.
- ☑ Inspeccionar la Infraestructura de los mercados.
- ☑ Gestionar el reordenamiento de accesos y pasillos en todos los mercados.
- ☑ Regularizar y verificar a concesionarios de locales en los mercados municipales la utilización del local con el giro estipulado.
- ☑ Reorientar la Expo-Feria Anual en beneficio de los comerciantes y prestadores de servicios locales y adecuar la normatividad de la Expo-Feria y actividades relacionadas, a fin de consolidarla como una ventaja competitiva turística y al mismo tiempo impulsar el desarrollo socio-económico del Municipio.
- ☑ Vigilar la intervención de la PROFECO para regular precios en todos los mercados y tiendas adyacentes en la ciudad.

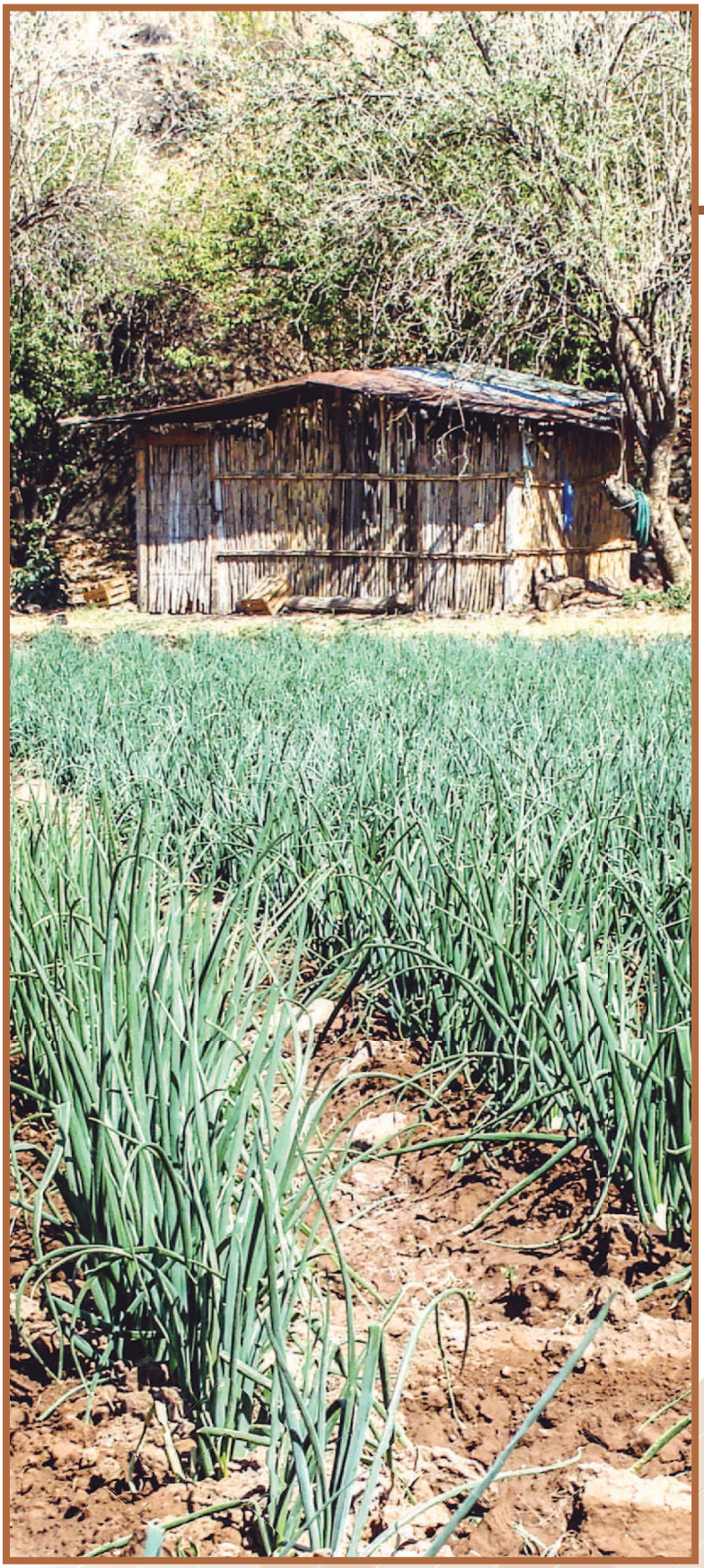

*Heroica Cd. de Huajuapan de León, Oax.- **Siembra de Cebolla 2014.***

AGRICULTURA Y GANADERIA

La actividad agrícola en el municipio es compleja por las características propias del entorno, esta actividad se practica principalmente en condiciones de siembra de temporal, con alto riesgo de siniestros por heladas y/o sequias, aunado a ello presenta; suelos delgados, erosionados de muy baja fertilidad que limitan la obtención de cosechas, a lo que se suma el minifundismo y lo precario de los medios de producción. Sin embargo en el municipio se encuentran micro regiones de riego y de alto potencial.

Predomina la ganadería de pastoreo, especialmente de caprinos, la ganadería de traspatio ocupa un lugar importante como medio se consumó. Se carecen de estadísticas de población ganadera, pero se puede mencionar que predomina el ganado caprino, seguido por el ovino. Los ganados bovinos, porcinos y equinos no arrojan cifras considerables.

a) Objetivo

Gestionar ante las instancias estatales y federales programas y recursos para la atención integral a las unidades de producción rural, para que las familias desarrollen actividades productivas, facilitándole el acceso a insumos, equipamiento y asistencia técnica especializada.

b) Estrategias

* Gestionar e impulsar programas de desarrollo de capacidades (educación, investigación, extensionismo, asesoría y capacitación para el campo) de manera continua y con el respaldo de la Red de Prestadores de Servicios Profesionales, así como instituciones de investigación y de educación superior.
* Fomentar, impulsar y consolidar organizaciones económicas de productores rurales por medio de asesoría especializada, apoyo tec-

nológico, difusión de modelos de organización ejemplares e intercambio de experiencias exitosas.

- ✱ Impulsar actividades comerciales directas de los productores, a través de campañas de promoción de productos locales y establecer acuerdos.
- ✱ Gestionar recursos para impulsar los equipos y medios de producción rural mediante la aplicación de un sistema de apoyos oportunos de acuerdo al tipo de productor, localidad y cadena de valor.
- ✱ Impulsar la coordinación de dependencias federales y estatales, y de organizaciones no gubernamentales, para integrar acciones e impactar en la seguridad alimentaria de las familias rurales con bajos recursos económicos.
- ✱ Propiciar la eficiencia y productividad del campo a través de la construcción, rehabilitación, conservación y mejoramiento de infraestructura productiva, propiciando la mezcla de productores y gobierno.

c) Acciones

- ☑ Integrar al mayor número de productores a programas de financiamiento para la adquisición de infraestructura y apoyo.
- ☑ Ofrecer capacitación y asesoría técnica especializada a familias rurales y organizaciones de productores.
- ☑ Establecer políticas de diversificación en el campo, incluyendo cultivos que generan empleos en los tiempos de baja actividad de los ciclos agrícolas.
- ☑ Ofrecer oportunidades de empleo en el campo durante los meses de menor actividad económica por medio del programa de empleo temporal.
- ☑ Establecer convenios para la agricultura por contrato entre organizaciones de productores e industrias.
- ☑ Propiciar el consumo estatal de productos del campo mixteco a través de medios de comunicación, establecido de tiendas rurales, tianguis y expo-ferias.
- ☑ Aplicar un sistema de apoyos para la compra de maquinaria, equipo, semilla de variedades mejoradas, material vegetativo certificado, ganado de alto nivel genético, entre otros, para impulsar la modernización y competitividad del campo.

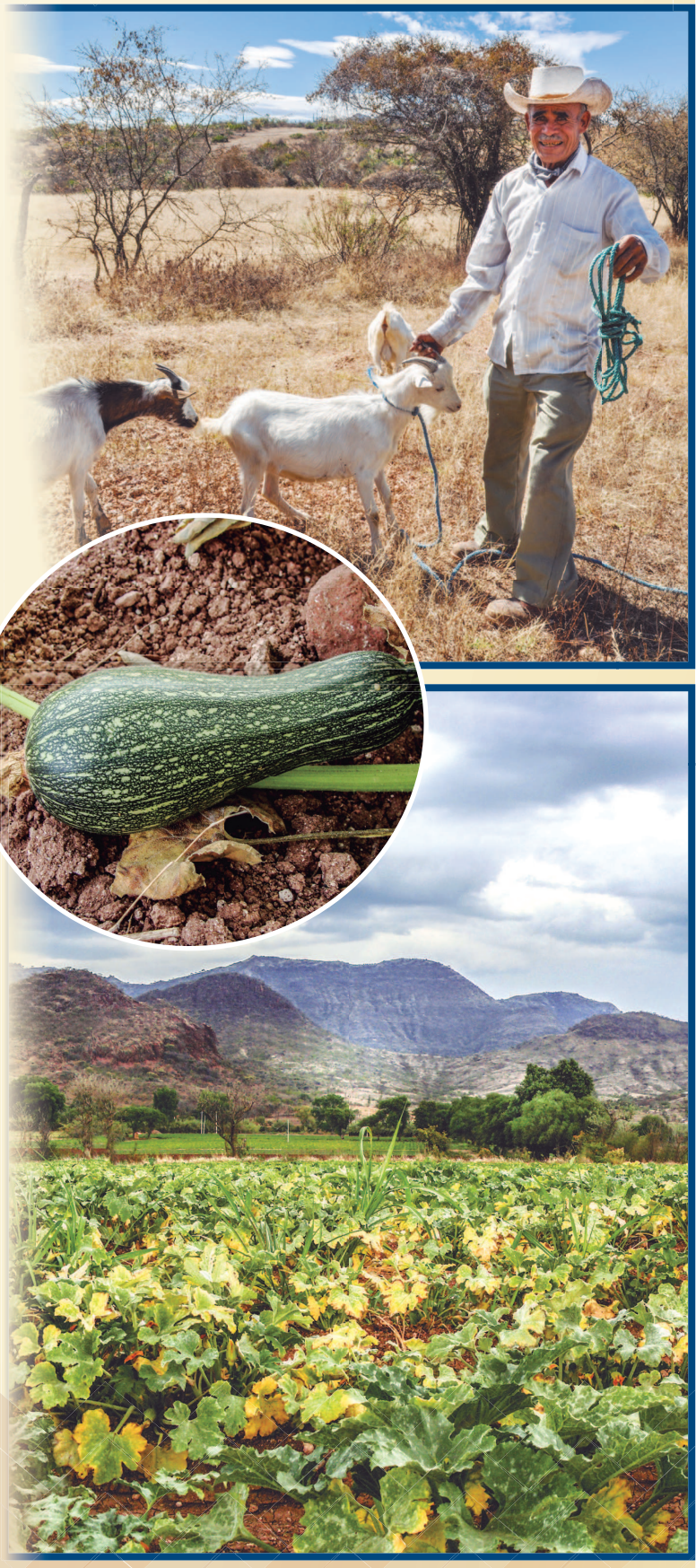

*Heroica Cd. de Huajuapan de León, Oax.- **Siembra de calabaza 2014.***

- ☑ Desarrollar acciones de inocuidad y fomentos sanitarios en los animales.
- ☑ Gestionar la Construcción de la Central de Abasto.
- ☑ Generar un programa integral para la rehabilitación de mercados públicos municipales.
- ☑ Promover el establecimiento de módulos de producción intensiva de grana cochinilla bajo condiciones de invernadero e impulsar la vinculación con productores nacionales, instalando un centro de acopio de los productores.
- ☑ Instalación de un laboratorio para la extracción de ácido cárminico.
- ☑ Promover la creación de una asociación de productores de leche de la región, y brindar capacitación integral.
- ☑ Impulsar la creación de un centro de acopio de leche para los socios así como de otros productores de la región.
- ☑ Impulsar la creación de una planta productora de quesos, así como su vinculación con el mercado nacional.
- ☑ Proponer un programa productivo enfocado a la producción de ganado ovino en el municipio, así como, la creación de una asociación de productores de ovinos de la región, y brindar capacitación integral a los ganaderos.
- ☑ Impulsar la creación de un centro de acopio y comercialización de ovinos, así como la vinculación con el mercado nacional.
- ☑ Promover la creación de una asociación de apicultores de la región y brindar capacitación integral, así como, la creación de un centro de acopio de miel.
- ☑ Proponer la industrialización de la miel y ofrecerla dentro de los desayunos escolares a los niños, así como, impulsar el establecimiento de la agroindustria para el envasado de la miel.
- ☑ Promover el establecimiento de módulos de producción de mojarra tilapia.
- ☑ Comercializar en conjunto de la producción en el mercado nacional.
- ☑ Establecimiento de un laboratorio para la producción de alevines.
- ☑ Apoyar en la gestión a los grupos interesados en proyectos de inversión y cumplir con los requisitos de acceso, en dependencias correspondientes.
- ☑ Configurar un padrón de profesionistas y proveedores capaces de brindar la asesoría y capacitación necesaria en cada etapa del proceso de solicitudes de proyectos para alcanzar la meta de ser una empresa social rentable.
- ☑ Promover la asistencia técnica para la elaboración de proyectos productivos de inversión agrícolas, pecuarios, artesanales, turísticos.
- ☑ Realizar convenios con dependencias Federales y Estatales, Fundaciones Nacionales e Internacionales para obtener financiamientos y apoyos para actividades productivas.
- ☑ Promover el acceso a fuentes de financiamiento ante las diversas dependencias Federales, Estatales y locales, además de brindar asesoría en la conformación e integración de expedientes técnico-administrativos.
- ☑ Promover la Incubación de Proyectos instaurando talleres para la definición de ideas de inversión, inducción a los proyectos productivos y la organización social, empresa social, economía solidaria, administración básica, redes de valor. Teniendo como tarea principal la de fomentar la cultura emprendedora en nuestro municipio.
- ☑ Impulsar el Acceso al Instituto Nacional del Emprendedor (INADEM) el cual tiene programas para el fortalecimiento de incubadoras y aceleradoras para las empresas en México.
- ☑ Establecer convenios con diferentes universidades y organismos internacionales para capacitación, incubación de negocios, entre las cuales podemos tener a las siguientes Universidades: Universidad Autónoma Benito Juárez de Oaxaca (UABJO), Universidad Tecnológica de la Mixteca (UTM), Benemérita Universidad Autónoma de Puebla (BUAP), Universidad Autónoma Metropolitana (UAM), Universidad Autónoma Chapingo (UACh), Organización Internacional del Trabajo (OIT) y la Organización de las Naciones Unidas (ONU).



☑ Establecer Convenios con diferentes despachos profesionales en la materia para poder asesorar a los diferentes grupos sociales o empresas que hayan sido beneficiadas con algún apoyo gubernamental para realizar las acciones que correspondan, como son: comprobación, compra de activos e insumos, puesta en marcha del negocio y capacitación, con conocimientos técnicos y la solvencia moral y económica para cubrir las necesidades del sector social.



3. GENERACIÓN DE EMPLEOS

La población económicamente activa del municipio de Huajuapan es equivalente a 45.88% de sus habitantes. De acuerdo con cifras del 2010, en Huajuapan existe una gran capacidad de habitantes en edad y posibilidad para laborar. Los principales sectores que concentran a la población económicamente activa son: Transportes y Comunicaciones; Servicios Comunales, Sociales y Personales; Comercio y Servicios Financieros respectivamente.

Aumentar las oportunidades de auto empleo mediante la formación de recursos humanos para el trabajo

ECONOMÍA SOLIDARIA

a) Objetivo:

Establecer esquemas alternativos de producción basados en la cooperación y equidad, a través de la promoción de nuevas formas de trabajo, para generar un desarrollo económico, integral, humano, sustentable, en armonía con la naturaleza y con énfasis en lo local, centrándose en la valorización del ser humano y no en la priorización del capital.

b) Estrategias:

* Promover e impulsar un programa de Negocios y Proyectos Productivos.
* Optimizar los mecanismos del Servicio Municipal de Empleo como las ferias, jornadas y talleres de empleo para potenciar la colocación de solicitantes
* Apoyar con maquinaria, herramientas y becas de capacitación a personas que desarrollan algún oficio o actividad de autoempleo.

c) Acciones:

☑ Ayudar a los grupos interesados en el desarrollo de proyectos productivos con elementos técnico-documentales, para la integración de expedientes encaminados a la gestión de financiamiento y capacitación, tales como formulación de proyectos e integración de expedientes.
☑ Formulación de proyectos estratégicos de alto impacto económico, social y regional para la creación de redes de valor, incorporación de valor, establecimientos comerciales y de servicios.
☑ Realizar jornadas y ferias del empleo en coordinación con diferentes instancias públicas y privadas.
☑ Promover una bolsa de trabajo en coordinación con empresas y dependencias gubernamentales para la colocación de personas en situación de desempleo.
☑ Impulsar talleres de capacitación y becas para desempleados ante las instancias correspondientes.
☑ Gestionar apoyos en especie como son; maquinaria y herramientas para el autoempleo.



Heroica Cd. de Huajuapan de León, Oax.- ***Exposición Artesanal.***



Heroica Cd. de Huajuapan de León, Oax.- ***Exposición Artesanal***

4. SANA COMPETENCIA

Vínculos Comerciales

Acciones:

- ☑ Realizar estudios de prospección económica y comercial para identificar oportunidades de negocio, nichos de mercado, demanda insatisfecha, condiciones para incorporación de valor.
- ☑ Desarrollar o ampliar alianzas o convenios de cooperación para maximizar los recursos y la efectividad empresarial y comercial.
- ☑ Apoyar la promoción y venta de la producción generada a través de los canales institucionales con la asesoría de expertos en mercadotecnia.
- ☑ Asesorar a los grupos apoyados para la participación en Ferias y Exposiciones, nacionales e internacionales para la promoción de sus productos, intervención en mesas de negocios, establecimiento de contactos comerciales y su acompañamiento.
- ☑ Acercar a los productores expertos en diseño gráfico e industrial para la creación de imagen corporativa en cada empresa y para personalizar empaques, envases, etiquetas, así como para el trámite de marcas registradas y avisos comerciales ante las Instancias correspondientes.
- ☑ Gestionar ante las instancias correspondientes el apoyo para el diseño de envases, empaques, embalajes, registro de marcas, código de barras, análisis de laboratorio, tablas nutrimentales.
- ☑ Respaldar la incursión de los empresarios en los mercados internos y externos a sus comunidades a través de contactos comerciales, promoción vía Internet, producción por contrato, compras y ventas consolidadas, así como, promover el fortalecimiento de las vocaciones productivas locales y regionales para la integración de cadenas productivas.
- ☑ Instauración de convenios de intercambio y comercialización de bienes y servicios entre los grupos apoyados y empresas privadas, cadenas comerciales, tiendas de autoservicio y

comerciales abarroteras.

- ☑ Asistencia técnica para trámites y licencias de apertura y funcionamiento para establecimientos comerciales y de servicios, promover el establecimiento de cadenas de valor, estableciendo alianzas estratégicas entre empresario y productores.
- ☑ Promover el apoyo para proyectos y empresas con cierto grado de madurez para accesar a créditos de la banca de desarrollo, a través de esquemas de mezcla de recursos, tanto del sector público como privado.
- ☑ Impulsar diferentes programas de desarrollo empresarial, tales como: fondos de garantía, promoción en expos y ferias, constitución de intermediarios financieros rurales, programa de financiamiento para proyectos con mezcla de recursos, programa de financiamiento para empresas de intermediación financiera, programa de financiamiento pre autorizado
- ☑ Establecimiento de un Centro Integral de Negocios Municipal para la institucionalización de la política pública de la mejora regulatoria.
- ☑ Dar continuidad a los Sistemas de Apertura Rápida de Empresas (SARE), como programa de simplificación, reingeniería y modernización administrativa de los trámites municipales involucrados en el establecimiento e inicio de operaciones de una empresa.

5. PRODUCTIVIDAD

Acciones:

- ☑ Constituir una guía que permita el diagnostico, fortalecimiento, implementación y evaluación de diversos esquemas para vincular programas Federales y Estatales que coadyuven al incremento de la eficiencia operativa y desarrollo integral de Huajuapan de León.
- ☑ Crear un Consejo Consultivo que dirija las acciones necesarias para desarrollar una serie de capacidades institucionales que permitan crear esquemas de priorización, además de generar espacios de participación social y vincular recursos Federales, Estatales y Municipales, además de medir el desempeño de los involucrados.
- ☑ Impulsar la formulación e investigación de indicadores correspondientes a la agenda desde lo local creada y gestionada por el INAFED con la finalidad de crear un Municipio con Calidad Aceptable de acuerdo a lo siguiente: a) Desarrollo Económico Sustentable, b) Promotor de vocaciones productivas, c) Promotor de la capacitación para el empleo local, d) Promotor del sector agropecuario, e) Promotor de la in-



*Heroica Cd. de Huajuapan de León, Oax.- **Tejedores de palma 2014.***



*Heroica Cd. de Huajuapan de León, Oax.- **Exposición Artesanal.***

dustria, comercio y servicios.
- ☑ Promover el desarrollo social incluyente, el desarrollo ambiental sustentable y un municipio territorialmente ordenado.

ARTESANIAS

La elaboración de artesanías se ubica entre las actividades menos productivas en el municipio. El instituto Oaxaqueño de las Artesanías reporta que en el municipio no existe ninguna organización de artesanos con reconocimiento legal. No existe censo sobre productores artesanales ni de artesanías.

Durante los últimos años se ha intentado activar esta área, sin embargo, aún falta fortalecer a este sector e impulsar los productos a nivel nacional e internacional. La producción artesanal se limita a objetos hechos con palma, en los que predomina el trabajo manual, la utilización de instrumentos rudimentarios, materiales primas de origen natural aplicadas con métodos y técnicas ancestrales. La sobreoferta y la falta de canales de comercialización provocaron el decaimiento de esta actividad.

a) Objetivos

Impulsar el desarrollo del sector artesanal, como parte de las actividades locales como parte de nuestra identidad.

b) Estrategias

- ✱ Estudios de factibilidad de la producción y comercialización de palma.
- ✱ Gestionar ante el gobierno federal y estatal apoyos para la organización de grupos de trabajo de artesanos, a través del diseño de programas de reconversión productiva.
- ✱ Organización de artesanos en figuras jurídicas a fin de que puedan acceder a los diferentes programas de producción, diseño, elaboración, financiamiento, capacitación y comercialización.
- ✱ Promoción de los productos producidos en la región, así como, planes de comercialización.

c) Acciones:

- ☑ Impulsar la instalación de una Casa para el Artesano Mixteco en la Ciudad de Huajuapan de León, que otorgue: a) Capacitación integral, b) Apoyos económicos para la compra de materia prima y herramientas de trabajo, c) Apoyos económicos para la comercialización de artesanías, d) Establecimiento de vínculos con la Casa de Artesanías de Oaxaca, Puntos de Venta y Centros Regionales asociados al FONART y otras Instituciones, e) Premios por la participación de artesanos en el Concurso de Arte Popular.
- ☑ Celebración de Convenios de Coordinación con el Instituto Oaxaqueño de las Artesanías para la aplicación de recursos en esta actividad.
- ☑ Realizar un censo de artesanos.
- ☑ Promoción del cultivo y explotación de la palma para convertirla en una fuente de empleo de los medios rural y suburbano.
- ☑ Capacitar artesanos en la elaboración de productos de vanguardia e innovadores.
- ☑ Gestionar los recursos ante el gobierno federal y estatal, así como ante la iniciativa privada, para la instalación de un centro artesanal
- ☑ Aplicación de programas y concursos de estí-

mulo a la creación artesanal.

- ☑ Agrupación de los artesanos para la organización productiva y apertura de un corredor turístico y artesanal.

6. TURISMO

Uno de los factores menos aprovechados en nuestra comunidad es el turismo, la pesca, el ecoturismo y los deportes extremos, ya que carecemos de la infraestructura adecuada en torno a sus bellezas naturales, por lo que es casi imposible el atraer visitantes y tener una permanente derrama económica en nuestra ciudad. Sin embargo, creemos que Huajuapan puede ofrecer, con las inversiones adecuadas, excelentes oportunidades para desarrollar centros turísticos.

La actividad turística del municipio de Huajuapan no establece una relación entre los diversos actores que intervienen en ella, como son la cultura y la infraestructura de servicios. Sin embargo nuestro municipio cuenta con un patrimonio para el desarrollo de esta actividad, entre los sitios arqueológicos que encontramos se encuentra el "Cerro de las Minas" y "Santa Teresa", el "Paseo de las Campanas", también monumentos históricos como la catedral y sus iglesias, sitios históricos como la "Casa de la Pólvora"; de interés como la "Plaza Independencia", mercados, tianguis, la "Presa Yosocuta", y las artes populares. También contamos con patrimonio de acciones basadas en las tradiciones, los rituales, creencias, fiestas, música, bailes, medicina tradicional, artes culinarias, y otras actividades relacionadas con la cultura, entre las que destacan las fiestas patronales, siendo la principal la Feria Anual en honor del Señor de los Corazones que culmina con una majestuosa procesión sobre tapetes de aserrín.

La práctica del Ecoturismo y el Turismo Deportivo es escasa en las zonas potenciales, además de que no se cuenta con infraestructura adecuada, como son espacios públicos para actividades cívicas, sociales, culturales y deportivas masivas.

Existe una escasa presentación de espectáculos culturales y artísticos y se carece de proyectos y programas que contribuyan a su desarrollo.



Heroica Cd. de Huajuapan de León, Oax.- Tapetes tradicionales, Feria de Julio 2014.



Heroica Cd. de Huajuapan de León, Oax.- Pareja Jarabe Mixteco.



Por otra parte, la Diócesis de Huajuapan realiza cada año la actividad más importante para los católicos en la ciudad y la región, es la fiesta en honor al Señor de los Corazones, que logra reunir a miles de fieles únicamente en las fechas de julio pero el resto del año casi no existe afluencia de visitantes.

En torno a los eventos religiosos que atraen turismo también encontramos que es necesario proyectar las actividades de elaboración de globos aerostáticos, los cuales sustentan las fiestas de San Juan Bautista; ya que cada vez más se va perdiendo dicha tradición.

Al ser el comercio la principal actividad en la ciudad, es necesario que a través del Turismo, se pueda fortalecer la visita de turistas nacionales y extranjeros a esta ciudad, de tal manera que pueda incrementar la derrama económica que de manera significativa aumenta en las vacaciones de julio y diciembre.

a) Objetivo:

Contribuir a mejorar la competitividad de los negocios y del municipio como destino turístico, para mejorar la economía de la población, generando esquemas para su inserción en la actividad productiva.

b) Estrategias:

* Lograr el posicionamiento del municipio de Huajuapan de León, Oaxaca, como uno de los municipios más importantes del Estado, en base a la riqueza natural, cultural, gastronómica e histórico-religiosa con la que cuenta.
* Diversificar las actividades de las áreas de oportunidad del municipio para traer más visitantes.



Heroica Cd. de Huajuapan de León, Oax.- ***Presa de Yosocuta 2014.***

- Posicionamiento del municipio como destino turístico e incorporación al contexto turístico de la región.
- Gestión de recursos financieros, humanos y materiales.
- Diseño de un plan de mejoramiento visual y urbano del primer cuadro de la Ciudad.
- Mejoramiento y conservación de sitios de interés turístico.
- Inserción del municipio en los programas y campañas de promoción turística a nivel regional, estatal, nacional e internacional.
- Promoción de programas de turismo alternativo o ecológico.
- Gestión de recursos para la capacitación y certificación de los prestadores de servicios turísticos.
- Proyectar la construcción de un espacio para actividades sociales, culturales, artísticos y Turismo de Aventura.

c) Acciones:

- ☑ Realizar un censo de empresas prestadoras de servicios turísticos establecidas en el municipio.
- ☑ Impulsar las actividades y los proyectos turísticos de Huajuapan en coordinación con los organismos estatales y federales.
- ☑ Con el fin de Impulsar un desarrollo turístico más equilibrado, fomentar las actividades del sector a nivel municipal y regional, por medio de la organización permanente de ferias, eventos culturales y deportivos.
- ☑ Promover el desarrollo de centros turísticos aprovechando las bellezas naturales de la entidad, impulsando el fomento a la pesca, el ecoturismo y los deportes extremos.
- ☑ Fomentar los programas de capacitación que mejoren la calidad en la prestación de servicios



Heroica Cd. de Huajuapan de León, Oax.- Cerro de las Minas 2014.

turísticos.

- ☑ Fomentar la comercialización de todos los bienes y servicios demandados por el turismo, en las comunidades cercanas a los atractivos turísticos.
- ☑ Promover la oferta turística aprovechando la ubicación geográfica del municipio, sus bellezas naturales y la hospitalidad de los Huajuapeños.
- ☑ Impulsar la participación del sector privado en proyectos orientados a crear polos de desarrollo, invertir en infraestructura que eleve la calidad y cantidad de la oferta turística y desarrollar una oferta de servicios turísticos integrales.
- ☑ Promover el desarrollo turístico de la Presa San Francisco Yosocuta a través de la Pesca deportiva con torneos a nivel estatal y nacional, difundiendo estos mismos a través de los medios masivos de comunicación. Así como también de infraestructura turística a la localidad.
- ☑ Organizar y promover la Feria Anual de Huajuapan, convirtiéndola en un evento de alta categoría en los ramos comercial, industrial, agrícola, como mecanismo de turismo.
- ☑ Celebración de convenios de colaboración con el gobierno federal y estatal para la aplicación de planes y proyectos de desarrollo turístico.
- ☑ Convenir con los gobiernos estatal y federal la aplicación de recursos económicos para la consolidación de los sitios de interés y atractivos turísticos.
- ☑ Convenir con los gobiernos estatal y federal y, el sector privado la aplicación de recursos para el embellecimiento del primer cuadro de la ciudad.
- ☑ Desarrollo de una campaña de mercadotecnia para el impulso del turismo.
- ☑ Convenios con agencias de viajes y líneas de transporte público.
- ☑ Impulsar cursos de capacitación y actualización, certificación de prestadores de servicios del ramo turístico.
- ☑ Creación de un módulo de información y gestión para las visitas a centros culturales municipales, estatales.
- ☑ Impulsar el turismo gastronómico del municipio y la región, como parte de nuestra tradición y cultura, digna de atraer turismo.
- ☑ Reforzar el festival del mole de caderas para hacer de este platillo tradicional un icono de este Municipio y con ello promueva mayor afluencia de Turismo.


MEDIO
AMBIENTE

HERÓICA CIUDAD DE
HUAJUAPAN
DE LEÓN
AYUNTAMIENTO
2014 ~ 2016

1. MUNICIPIO SUSTENTABLE



Uno de los principales retos que enfrenta México en materia de desarrollo sustentable es incluir al medio ambiente como uno de los elementos de la competitividad y el desarrollo económico y social. La importancia del desarrollo sustentable como tema prioritario dentro de la agenda municipal, de política pública en México y en el mundo.

La sustentabilidad se refiere a la administración eficiente y racional de los recursos, de manera tal que sea posible mejorar el bienestar de la población actual, sin comprometer la calidad de vida de las generaciones futuras. Desarrollar políticas públicas para el desarrollo sustentable local implica una planificación del territorio que genere un impacto positivo tanto en lo ambiental, como en lo social y productivo.

Entre los Factores clave del desarrollo sustentable, se encuentran: el crecimiento poblacional, la demanda energética, el cambio climático, el manejo de residuos, la escasez del agua.

2. MANEJO DE RESIDUOS SOLIDOS



Este municipio como la mayoría de los que están en constante crecimiento, presenta problemas ambientales tanto en áreas urbanas y en los alrededores, estos son fenómenos que derivan del aumento del crecimiento urbano y que se traducen en el deterioro de las condiciones ambientales. El cambio del uso del suelo, y la concentración del uso inadecuado de recursos naturales, están en el origen de los problemas ambientales.

Como lugar de crecimiento demográfico, actividad comercial e industrial, las ciudades concentran el uso de energía, recursos y la generación de desperdicios al punto en que los sistemas tanto artificiales como naturales se sobrecargan y las capacidades para manejarlos se ven abrumadas.

Este municipio como la mayoría de los municipios del país utiliza vertederos al aire libre para la disposición final de los residuos sólidos, situación que no cumple con las condiciones básicas de saneamiento y seguridad, dejando un impacto negativo sobre la salud pública, seguridad personal, la contaminación del aire, aguas, suelo y contaminación visual. A pesar de contar actualmente con un CITRESO, este aún no está en condiciones de funcionar, por ello es necesario activar este centro.

El problema ambiental más sentido por la población y de difícil solución por su complejidad sociocultural, es la contaminación del suelo producida por los desechos sólidos provenientes de las actividades humanas (desechos industriales, domésticos y hospitalarios). Los desechos tienen diversas características físicas, químicas y biológicas, con un efecto nocivo de distinta naturaleza sobre la salud humana, la flora y la fauna; además de los problemas de orden estético. En el caso de los desechos hospitalarios, merece especial atención su disposición y tratamiento, ante el grado de peligrosidad para la salud humana y la biodiversidad en general que representan.

Actualmente la recolección, tratamiento y disposición final de los desechos sólidos es responsabilidad de las municipalidades. Es por ello, que se toma la iniciativa de diseñar e implementar, un plan de manejo de los desechos sólidos, que reconoce la función central que los municipios deben cumplir y la responsabilidad que deben asumir en esta materia. Con ello se piensa en el cierre de los rellenos que actualmente ya han cumplido su vida útil o están por cumplirlo, y como contraparte, apoyar y promover la construcción de varios rellenos sanitarios regionales, mediante procesos de negociación entre las instituciones públicas, las Municipalidades y los grupos organizados de la sociedad civil.

Asimismo, se debe coordinar la ejecución de una campaña municipal de divulgación y educación para el manejo de la basura, promover programas de reciclaje en distintos niveles (escuelas, empresas, hogares, etc.), y emprender los mecanismos de coordinación para mejorar el acceso a los recursos financieros que sean requeridos por los municipios para cubrir las necesidades de inversión en el manejo y tratamiento de los desechos sólidos.

a) Objetivo:

Concientizar y orientar a la comunidad en general, acerca de la importancia de un manejo adecuado de los desechos, para eliminar o minimizar los impactos generados por los desechos sólidos en el medio ambiente y la salud de la población, así como, reducir los costos asociados con el manejo de los desechos sólidos y la protección al medio ambiente, incentivando a la población a desarrollar innovaciones para reducir la generación de los desechos e implementar una adecuada disposición final.



b) Estrategias:

- ✱ Poner a trabajar el Citreso al 100%.
- ✱ Proponer separar la basura pasando un día por materia orgánica y otro por inorgánica para facilitar el trabajo en el Citreso.
- ✱ Capacitación General para el personal, para el Manejo de Residuos Sólidos.
- ✱ Capacitación para el personal de Mantenimiento
- ✱ Capacitación para el personal de Limpieza.

c) Acciones:

- ☑ Elaborar el Programa Municipal para el manejo de residuos sólidos.
- ☑ Brindar el servicio de recolección de residuos sólidos, de manera correcta y en toda la ciudad.
- ☑ Elaborar el plan de recolección por rutas, para lograr la eficacia y eficiencia en este servicio.
- ☑ Evitar la realización de la pepena por parte de los trabajadores del servicio de limpia.
- ☑ Realizar la correcta clasificación y separación de los Residuos sólidos inorgánicos como son: pet, aluminio, fierro, vidrio, papel y cartón.
- ☑ Modificar la Tolva de alimentación a las bandas transportadoras, correcta recepción de residuos sólidos para su separación y clasificación.
- ☑ Rehabilitar la segunda banda para la clasificación de residuos.
- ☑ Producir composta con los residuos sólidos orgánicos, para obtener abono orgánico.
- ☑ Realizar un análisis para determinar cantidad de nitrógeno, fosforo y potasio.
- ☑ Buscar mercado para la comercialización de abono orgánico.

3. CONTAMINACIÓN DEL AIRE, VISUAL Y AUDITIVA

A medida que aumenta el poder del hombre sobre la naturaleza y aparecen nuevas necesidades como consecuencia de la vida en sociedad, el medio ambiente que lo rodea se deteriora cada vez más.

El cuidado del medio ambiente y el fomento del desarrollo sustentable, exigen en cualquier ámbito de la administración pública, sistemas para poder proponer soluciones integrales y acciones a corto, mediano y largo plazo.

a) Objetivo:

Contribuir a la generación de un desarrollo integral, sustentable y sostenido del Municipio, en beneficio de la población.



b) Estrategias:

- ✱ Fortalecer los programas para el manejo de áreas naturales protegidas y vincular con el de ordenamiento ecológico.
- ✱ Impulsar la formación y capacitación ciudadana en temas ambientales.
- ✱ Asegurar el cumplimiento de la legislación ambiental.
- ✱ Atender en forma oportuna las denuncias ciudadanas en materia ambiental.
- ✱ Coordinar e implementar proyectos conjuntamente con los tres niveles de gobierno.
- ✱ Gestionar la terminación y habilitación del CITRESO (Centro Integral de Tratamiento de Residuos Sólidos).
- ✱ Activar la primera fase del Centro Integral de Tratamiento de Residuos Sólidos.

a) Acciones:

- ☑ Capacitar a personal del sector productivo y al ciudadano en general sobre los problemas ambientales.
- ☑ Impartir asesoría ambiental a habitantes de zonas aledañas a las áreas naturales protegidas, así como formar promotores ambientales.
- ☑ Realizar y operar el programa ambiental con la participación social.
- ☑ Fortalecer la inversión y ampliar la variedad de plantas del vivero municipal.
- ☑ Verificar el funcionamiento de los comercios y establecimientos de servicios con giros que representen mayor impacto al ambiente y a la sociedad, aplicando la normatividad vigente.
- ☑ Compra de nuevas unidades de recolección y tener una mayor cobertura para la población.
- ☑ Adquisición de más contenedores para ampliar la cartera de servicios especiales.
- ☑ Colocar la cantidad de papeleras urbanas necesarias.
- ☑ Reestructurar rutas de recolección, y dar mantenimiento a los camiones recolectores.
- ☑ Compra de uniformes para una mejor imagen de los servicios de limpia y Capacitación periódica al personal.
- ☑ Instalación de un radio a la unidad recolectora de servicios especiales para dar inmediata respuesta a las quejas.
- ☑ Elegir y justificar el mejor diseño de la planta de residuos sólidos en la primera fase de su activación.
- ☑ Diseñar y seleccionar planes de operación y mantenimiento de la planta con posibilitad de implementar un sistema de reciclable de materiales.

4. AGUA Y DRENAJE

La calidad del agua potable y de ríos en el municipio cada vez está más expuesta a la contaminación por descargas de residuos domésticos, comerciales y agrícolas.

A pesar de la crítica situación de disponibilidad del agua, las redes de distribución de la ciudad carecen de una modernización y mantenimiento adecuado, por lo que el municipio de Huajuapan llega hasta el 35% de pérdida del vital líquido a través de estos sistemas. Las condiciones naturales son predominantemente semiáridas, acentuando la escasez del agua disponible para la mayoría de la población por la distribución de las fuentes naturales y lluvias.





*Heroica Cd. de Huajuapan de León, Oax.-**Agencia Santa Ma. Xochixtlapilco, Planta Potabilizadora 2014.***

La situación actual del abasto de agua potable dentro del área de estudio presenta un abasto de agua entubada de cerca del 80%. Sin embargo, la red de distribución de agua potable en la ciudad ha crecido de manera distorsionada, debido a que la expansión de la mancha urbana no ha sido compatible con la infraestructura de distribución existente, el surgimiento de asentamientos humanos irregulares y la construcción de fraccionamientos aislados y alejados entre sí y de las líneas troncales, quedando grandes áreas sin utilizar.

El sistema de agua potable del municipio es administrado por El Sistema Administrador de Agua Potable y Alcantarillado de Huajuapan (SAPAHUA) además también abastecen los siguientes sistemas independientes: Colonia del Maestro, El Alacrán, El Salto del Tigre, Agencia Agua Dulce, Agencia Santa María Xochixtlapilco, Agencia las Animas, Fraccionamiento los Naranjos, Colonia Jardines del Sur, Agencia Santa Teresa y Agencia Rancho Solano.

Además se presenta las siguientes problemáticas:

- Baja eficiencia técnica y comercial en la prestación de los servicios.
- Calidad inadecuada de los servicios de abastecimiento de agua.
- Calidad deficiente de los servicios de saneamiento, especialmente en lo que respecta al tratamiento de aguas residuales.
- Cobertura insuficiente tanto en la zona urbana como en las zonas rurales.

a) Objetivo:

Ampliar, eficientar e implementar sistemas de potabilización del agua, en las agencias y colonias del Municipio.

b) Estrategias:

- Hacer un estudio técnico profesional sobre la capacidad actual de abasto de agua en la ciudad y total del municipio.
- Propiciar una cultura de cuidado del vital recurso.
- Estudiar nuevas fuentes de agua así como la concientización de la población acerca del ahorro del agua y su no contaminación.
- Gestionar y realizar los diferentes tipos de obras de infraestructura hidráulica en agencias

y colonias.
* Impulsar un programa de mantenimiento y limpieza de las barrancas que entroncan con el río mixteco.

c) Acciones:

- ☑ Operar un programa de mantenimiento permanente a la infraestructura de agua potable, con la ayuda del organismo municipal y los comités locales, con el propósito de reparar fugas en las conexiones, rehabilitación e intercambio de redes.
- ☑ Implementar acciones de rehabilitación de alcantarillas y sistema de drenaje, en el centro de la ciudad y las localidades conurbadas.
- ☑ Rehabilitación de: planta de aguas negras, planta potabilizadora y obra de toma.
- ☑ Promover el cambio de tubería tanto de agua potable como drenaje en la zona centro por ser la más antigua de la ciudad.
- ☑ Programar de forma eficaz y eficiente los servicios de suministro de agua potable y cloración.
- ☑ Realizar obras de infraestructura hidráulica y drenaje de acuerdo al crecimiento municipal y zonas de mayor demanda.
- ☑ Elaborar un plan hidráulico que permita el mantenimiento preventivo, correctivo, del agua potable.
- ☑ Construcción, ampliación, mantenimiento y regulación de redes de sistemas de agua.
- ☑ Medir el total del agua que entra al sistema para asegurar que se facture el 100%.
- ☑ Colocar medidores al 100% de usuarios para evitar el mal uso del agua.
- ☑ Realizar de forma permanente campañas del buen uso del agua.
- ☑ Proponer la construcción una nueva presa que suministre con calidad la demanda de agua del municipio.



*Heroica Cd. de Huajuapan de León, Oax.- **Salto del Tigre 2014.***

5. CULTURA AMBIENTAL Y COMPROMISO SOCIAL

El Papel ambiental en la formación de valores y en el desarrollo de acciones sociales en torno a una sana convivencia ha sido uno de los aspectos más discutidos ya que debe generarse la educación ambiental hacia un desarrollo sustentable y de responsabilidad global.

Estos planteamientos llevan entonces a las instituciones educativas a comprometerse y a buscar apoyo y recursos en las entidades locales y regionales para emprender acciones preventivas a través de un proceso continuado de formación para lograr una cultura ambiental basada en el fomento de actitudes positivas desde temprana edad, en torno al mejoramiento de las condiciones ambientales de nuestro entorno inmediato y el cultivo de los valores ambientales y buenos hábitos desde el hogar para ser parte benéfica del ambiente en el cual estamos inmersos y no por el contrario, servir de agentes contaminantes para este.

Parte de la crisis ambiental de nuestra ultra modernidad tiene sus orígenes en las actitudes humanas. Por ello es inaplazable fortalecer la cultura ambiental ya que juega un papel determinante en la manera de pensar, de sentir y de actuar de la gente con relación al ambiente.

En este contexto, la educación, la escuela y los sistemas de enseñanza desempeñan una labor fundamental en la formación de actitudes ambientalistas en la persona y por ende en su entorno.

a) Objetivo :

Estructurar, implementar y controlar un programa de cultura ambiental con la comunidad educativa: estudiantes, familias, docentes y directivos que trascienda del colegio a la casa y contribuya a una formación cívico-ético-ambiental para conciliarnos con la naturaleza.

b) Estrategias:

- ✱ Realizar campañas permanentes de cultura ambiental y cuidado del medio.
- ✱ Protección del medio ambiente a partir de la construcción de una cultura ciudadana.

c) Acciones:

- ☑ Atender las denuncias ciudadanas cuando afecten al medio ambiente, poda o derribo de árboles sin autorización previa.
- ☑ Sancionar cualquier delito ambiental que se cometa en el municipio.
- ☑ Realizar obras de impacto ambiental.
- ☑ Promover una conciencia pública que genere actitudes, valores y acciones compatibles con desarrollo sustentable.
- ☑ Promover la capacitación en educación ambiental.
- ☑ Reorientar la educación hacia el desarrollo sustentable.
- ☑ Elaborar actas circunstanciales y concluir el proceso administrativo cuando se cometa un delito ambiental.





*Heroica Cd. de Huajuapan de León, Oax.- **Planta de tratamiento de aguas residuales 2014.***



POLÍTICAS TRANSVERSALES

HERÓICA CIUDAD DE
HUAJUAPAN
DE LEÓN
AYUNTAMIENTO
2014 ~ 2016

1. IGUALDAD Y GÉNERO



La presente Administración considera fundamental garantizar la igualdad sustantiva de oportunidades entre mujeres y hombres. Es inconcebible aspirar a llevar a México y sus municipios hacia su máximo potencial cuando más de la mitad de su población se enfrenta a brechas de género en todos los ámbitos; en este sentido, uno de los principales propósitos del presente gobierno, deberá ser el compromiso por la igualdad de oportunidades entre mujeres y hombres. Hacer efectivo el principio constitucional de igualdad significa orientar esfuerzos y llevar a cabo acciones para erradicar las brechas políticas, sociales, económicas y culturales entre las personas por razones de género. La igualdad de género no es sólo un objetivo con derecho propio, sino también un camino que contribuya al éxito de las propuestas del presente Plan.

a) Objetivo:

Integrar en las políticas públicas del municipio, programas y estrategias orientadas al desarrollo integral de la mujer, promoviendo la protección, inclusión y equidad de oportunidades en todos los ámbitos.

b) Estrategias:

- Salvaguardar los derechos humanos de las familias, mediante la implementación de un área de apoyo jurídico, para garantizar el desarrollo y plena vigencia sus derechos.
- Diseñar políticas municipales con perspectiva de género.
- Formular y desarrollar el programa municipal de la mujer que involucre a organismos y dependencias que realicen actividades a favor de la equidad de género.
- Gestionar recursos públicos y privados para crear espacios de desarrollo familiar y comunitario para madres en situación de vulnerabilidad.
- Asesoría, capacitación y sensibilización mediante foros, talleres, pláticas y conferencias dirigidos a la mujer como participe primordial en la toma de decisiones.
- Promover la Transversalidad de la perspectiva de Género en los Planes y Programas de las diferentes Regidurías.
- Fomentar la cultura institucional con perspectiva de género en la administración pública municipal.
- Impulsar una política integral a fin de prevenir la violencia contra las Mujeres.
- Establecer mecanismos de coordinación entre instancias gubernamentales y privadas, que contribuyan a erradicar la desigualdad de oportunidades y la discriminación de las mujeres.
- Implementar campañas de difusión permanente, para reducir el índice de feminicidios y trata de blancas.

c) Acciones:

- ☑ Implementar un programa para la atención cercana e integral de la mujer, en todas las colonias y agencias del municipio.
- ☑ Llevar a las Colonias, Agencias y Centros Educativos programas de sensibilización acerca de las relaciones democráticas al interior de la familia para construir una cultura de paz y solidaridad mutua.
- ☑ Promover y activar espacios de convivencia, en



Heroica Cd. de Huajuapan de León, Oax.- Concurso de Graffiti, Parque Independencia.

los ámbitos doméstico, laboral y público.

- ☑ Promover la capacitación y sensibilización sobre la Equidad de Género en los funcionarios Municipales, a fin de incorporar en Planes y Programas del Gobierno Municipal su instrumentación transversal.
- ☑ Promover, apoyados en los medios masivos de comunicación y mediante mecanismos de sensibilización, la importancia de la igualdad de oportunidades entre mujeres y hombres.
- ☑ Atendiendo el principio fundamental de la perspectiva de género, impulsar programas transversales que propicien la igualdad social, económica, política y cultural entre mujeres y hombres.
- ☑ Promover la aplicación de la ley y normas que regulen el principio de equidad de género en materia de recursos humanos para la administración Municipal y la norma para el reclutamiento, selección, contratación y capacitación de los servidores públicos Municipales.

2. ATENCIÓN CIUDADANA

Las áreas de atención ciudadana presencial son los espacios físicos en que se brinda atención directamente a las personas que se presentan en las oficinas gubernamentales para la obtención de cualquier tipo de información, gestión de trámite, solicitud de servicios y/o asesorías. Así como, el servicio integral de todas las áreas de atención municipal.

En términos de espacios municipales para atención cuidadana, resulta insuficiente la cantidad de espacios físicos, se requiere tener un módulo de informes u orientación, así como, un sistema de entrega y/o recepción, además de áreas de espera, áreas de ser-

vicios que se consideren pertinentes (cajas externas de recaudación, servicios generales y módulo del órgano de control interno), además se requieren sistemas de información permanente y confiable para la ciudadanía.

El personal que atiende en las diferentes áreas municipales debe adquirir determinados conocimientos relativos a las informaciones y procesos administrativos de los cuales deben dar cuenta ante los ciudadanos y, al mismo tiempo, deben potenciar determinadas habilidades y actitudes que respondan a sus objetivos y a su cultura de organización: actitud de servicio, trato amable y efectivo, capacidad de escucha e interpretación, tratamiento de quejas y reclamaciones, etc.

a) Objetivos:

Propiciar e impulsar que la atención al usuario en los servicios de la Administración Pública como parte integrante de los elementos de la calidad y de la imagen de la organización, de una forma adecuada para el trato y atención de los usuarios de los servicios públicos y de los ciudadanos en general.

b) Estrategias:

- ✱ Fortalecimiento de las relaciones intergubernamentales
- ✱ Transparencia y acceso a la información.
- ✱ Escribir y publicar los módulos capitulares de la crónica histórica.
- ✱ Escribir y publicar la crónica del municipio durante el periodo de la administración municipal.
- ✱ Llevar el registro cronológico de los sucesos notables ocurridos en el Municipio de Huajuapan de León, Oax, históricos y actuales presentándolos en módulos capitulares.

c) Acciones:

- ☑ Impulsar la capacitación de los servidores públicos, para optimizar y eficientar la prestación de los mismos.
- ☑ Sensibilizar y concienciar a los servidores públicos de la importancia de una buena atención a la ciudadanía.
- ☑ Resolver a través de la capacitación permanente las situaciones de conflicto en la atención a la ciudadanía con eficiencia y eficacia.
- ☑ Apoyar a la reactivación de los lazos de hermanamiento y cartas de amistad con las ciudades y municipios que tienen relación con Huajuapan, en atención a héroes y personajes ilustres, dejando constancia de estos actos, en los módulos capitulares de la crónica del Municipio.
- ☑ Elaborar y publicar la Monografía Oficial del Distrito de Huajuapan, Oax.
- ☑ Coordinar la realización de un congreso de cronistas, escritores con el objeto de comentar las nuevas tendencias del desarrollo de la crónica y de las técnicas de investigación histórica.
- ☑ Implementar la presentación de conferencias magistrales sobre la historia de Huajuapan de León dentro del Festival de la Cultura Mixteca, en el marco de la expo feria.
- ☑ Recopilar el acervo documental, bibliográfico, hemerográfico, fonográfico y filmográfico municipal, así como, impartir asesorías, pláticas y conferencias.
- ☑ Realizar la Publicación de la Gaceta Municipal como un instrumento de transparencia de las decisiones oficiales del Ayuntamiento.
- ☑ Difundir las actividades, así como los programas que operan cada una de las direcciones que integran el H. Ayuntamiento de Huajuapan de León, a través de medios electrónicos (Internet, Radio, TV) e impresos (Gaceta, Periódicos, Revistas).
- ☑ Publicación mensual de la Revista Municipal.
- ☑ Diseñar, producir e impulsar campañas institucionales del trabajo que realiza el H. Ayuntamiento de Huajuapan de León.
- ☑ Analizar y respetar la Ley de información pública y los lineamientos en materia.
- ☑ Palacio municipal planta baja: Se acondicionara toda la planta baja, para un espacio de turismo, ciencia y tecnología, cultura e historia. Ya no existirán las cajas cobradoras dentro del palacio y se mantendrá abierto al público en horario de 8:00 am a 10:00 pm para privilegiar a las visitas, con una sala en las mejores condiciones.
- ☑ En el espacio del DIF municipal se construirán instalaciones para que se integren las aéreas de salud vulnerabilidad, igualdad y genero

para que estén estos espacios en un mismo lugar y la gente que requiera este servicio no de muchas vueltas de un lugar a otro.

- ☑ En el edificio de seguridad pública municipal ubicado en la Col. Santa Rosa se ubicara a la sindicatura primera, la sindicatura segunda, jueces calificados, protección civil, así como todo el cuerpo policiaco, para brindar una mejor atención.
- ☑ En el espacio ubicado en la colonia la merced junto a las instalaciones de la SAGARPA se construirán los edificios de la biblioteca pública municipal, El edificio para archivo, área de turismo y ubicar las áreas de desarrollo social.

3. PANTEONES

a) Estrategias:

- ✱ Otorgar a la población los servicios de los Panteones Municipales con respeto y un trato humano, dentro del marco jurídico; mediante un sistema que permita tener un control y registro de los movimientos realizados en cada fosa.
- ✱ Ofrecer servicios a la ciudadanía de manera eficaz y transparente con personal capacitado en un ambiente de respeto, humano.
- ✱ Fomentar entre los particulares el mantenimiento continuo de las tumbas.
- ✱ Fomentar entre la población el uso de las tumbas por más de una vez, con el propósito de evitar la sobresaturación del cementerio en el corto plazo.
- ✱ Actualizar el reglamento de Panteones.
- ✱ Impulsar la actualización de la base de datos de panteones.

b) Acciones:

- ☑ Actualizar el padrón de lotes de perpetuidad, como parte del proceso de regularización de los panteones.
- ☑ Planear, programar, organizar, supervisar, evaluar y llevar un estricto control del desarrollo de los programas y trabajos inherentes a los panteones.
- ☑ Coadyuvar con el Servicio Médico Forense para la realización de las necropsias de Ley.
- ☑ Administrar de manera eficiente los espacios físicos de los panteones respaldándonos en archivos y de manera digital.
- ☑ Analizar el reglamento de panteones y verificar si es acorde a las necesidades de la ciudadanía.

4. TRANSPARENCIA, ACCESO A LA INFORMACION PÚBLICA Y RENDICIÓN DE CUENTAS

La transparencia es una característica que abre la información de las organizaciones políticas y burocráticas al escrutinio público mediante sistemas de clasificación y difusión que reducen los costos de acceso a la información del gobierno. Sin embargo, la transparencia no implica un acto de rendir cuentas a un destinatario específico, sino la práctica de colocar la información en la "vitrina pública" para que los interesados puedan revisarla, analizar y, en su caso, usarla como mecanismo para sancionar en caso de que haya anomalías en su interior.

Al igual que en el caso de la fiscalización, la transparencia es sólo un instrumento de un sistema global de rendición de cuentas. Por lo tanto se convierte en una demanda social, la transparencia y rendición de cuentas, además en los últimos años el galopante aumento de la corrupción ha sido un factor que ha sensibilizado a la opinión pública sobre la necesidad de poner los ojos en los gobernantes.

Falta mucho por hacer en esta materia para implementar un régimen institucional de vigilancia ciudadana, transparencia y rendición de cuentas de los gobernantes.

La mala administración y asignación de los recursos públicos, y la corrupción creciente en el sector público obedece a la falta de controles institucionales in-

ternos y externos, y a que las actividades crecientes del gobierno son difíciles de vigilar. Los ciudadanos, por su parte, no siempre tienen la capacidad política y económica para establecer mecanismos de vigilancia eficaces.

a) Objetivo:

Construir un gobierno responsable, con gestión de calidad, transparencia y confiabilidad, asegurando un buen desempeño fiscal mediante la mejora de la recaudación fiscal y una sana administración financiera.

b) Estrategias:

- ✱ Fortalecer la participación ciudadana y la Contraloría Social.
- ✱ Implementar esquemas de planeación estratégica.
- ✱ Mejoramiento de la capacidad administrativa y financiera.
- ✱ Impulsar proyectos que faciliten una recaudación eficiente y eficaz de los ingresos propios del municipio.
- ✱ Fortalecer la autonomía financiera del municipio.
- ✱ Mejorar y mantener una sana administración financiera.
- ✱ Disminuir la proporción del gasto corriente relativo al gasto total municipal.
- ✱ Automatizar trámites y procedimientos externos para ofrecer una mejor calidad en el servicio al ciudadano.
- ✱ Modernizar los procedimientos de recaudación y los procesos internos.
- ✱ Transparentar los procesos de operación de los servicios públicos que reciben los ciudadanos.
- ✱ Transparentar el ejercicio de las acciones y los recursos públicos.
- ✱ Mejorar la infraestructura tecnológica del Ayuntamiento.

c) Acciones:

- ☑ Gestionar y dar prioridad a proyectos sociales de alto impacto en los índices de marginación y pobreza del Municipio.
- ☑ Reducir el gasto corriente como resultado de la reingeniería administrativa.
- ☑ Fomentar el crecimiento del ingreso-gasto en proporción mayor a la población.
- ☑ Ampliar la base de contribuyentes para mejorar los ingresos propios por predial.



*Heroica Cd. de Huajuapan de León, Oax.- **Servicio público, Palacio Municipal 2014.***

5. COMUNICACIÓN POLÍTICA MUNICIPAL

a) Objetivos:

Impulsar y ejecutar un ejercicio de gobierno administrativo municipal eficaz, eficiente, transparente y plural, impulsando la participación ciudadana en apoyo a las actividades y programas del gobierno, estableciendo instrumentos tecnológicos que permitan generar una administración que genere mayor valor al desarrollo de los ciudadanos.

b) Estrategias:

- Mejorar la prestación de servicios públicos municipales.
- Implementar el Sistema de Indicadores de Desempeño para la medición, análisis y mejora de la gestión municipal.
- Actualiza y estructura el Inventario general de los bienes muebles e Inmuebles que son propiedad del Ayuntamiento.
- Contar con una estructura funcional, con recursos humanos capacitados garantizando la optimización de los recursos financieros.
- Crear el Reglamento de la Administración Pública Municipal, así como los manuales administrativos de organización y procedimientos para delimitar claramente funciones y atribuciones de cada dependencia y funcionario.
- Implantar un sistema de indicadores, que muestre la eficiencia del gasto, población beneficiada y calificación del alcalde entre otro.
- Realizar trabajos de reingeniería de procesos que permitan la simplificación administrativa y la adopción de un sistema de calidad certificada en aquellos que así lo permitan.
- Convenir con todo el personal, en la difusión de valores y la adopción de un código de ética del servidor público municipal.
- Generar mecanismos de control y evaluación que le den seguimiento al Plan de Gobierno Municipal.

c) Acciones:

- ☑ Crear la página web municipal y vincularla con las actividades y servicios municipales, así como transparentar las acciones y obligaciones que establece la Ley de Acceso a la Información Pública.
- ☑ Tecnificar y automatizar el sistema de recaudación predial.
- ☑ Tecnificar el sistema de recaudación por servicios de agua potable y saneamiento.
- ☑ Fomentar la mejora regulatoria con el uso de tecnologías y estudios para agilizar la realización de los trámites y servicios, así como la optimización de los recursos materiales y humanos con que cuenta el municipio.
- ☑ Impulsar y coordinar la formación continua del personal, para fortalecer los conocimientos, habilidades y cambio de actitud de los servidores públicos que coadyuve a su desarrollo profesional y a optimizar los niveles de eficiencia y eficacia en el desarrollo de sus actividades.
- ☑ Realizar un sistema de control permanente de los inventarios de bienes muebles e inmuebles de cada área del ayuntamiento.
- ☑ Realizar cambios en el palacio municipal para acondicionar la planta baja.
- ☑ Reubicar las cajas cobradoras dentro del palacio.
- ☑ Mantener abierto al público en horario de 8:00 am a 10:00 pm para privilegiar a las visitas, con una sala en las mejores condiciones.
- ☑ Distribuir el espacio del DIF municipal para albergar nuevas áreas administrativas, además de construir instalaciones para que se integren las áreas de salud, vulnerabilidad, igualdad y genero para evitar mayor burocracia y traslados de los ciudadanos.
- ☑ Reubicar nuevas áreas de atención ciudadana en el edificio de seguridad pública municipal, para integrar a la sindicatura primera, la sindicatura segunda, jueces calificados, protección civil, así como todo el cuerpo policiaco, para brindar una mejor atención.
- ☑ Impulsar el establecimiento de una red de información municipal.
- ☑ Vigilar que los miembros de las juntas auxiliares cumplan con las facultades y obligaciones señaladas en la Ley Orgánica Municipal y demás disposiciones aplicables.
- ☑ Promocionar proyectos de inversión intermunicipales.

- ☑ Promover, en coordinación con los organismos existentes en otros órdenes de gobierno, privados e incluso en instituciones educativas, la creación y desarrollo de micro-empresas así como esquemas de financiamiento accesibles para la micro y pequeña industria.
- ☑ Promover la utilización de productos intermedios para su posterior transformación y así generar economías de escala en pro del desarrollo municipal.
- ☑ Estimular la actividad emprendedora y el trabajo productivo a pequeña escala por medio de redes gestoras y comercializadoras de los mismos particulares, tanto en actividades industriales y artesanales como en las de servicio.

6. CONTRALORIA INTERNA

Es prioridad ejecutar un sistema de planeación para que dé soporte y sea base para la evaluación constante. De igual manera, es importante considerar el nivel profesional de los servidores públicos, de lo contrario se corre el riesgo de disminuir la eficiencia de las acciones de gobierno, ya que ante la ausencia de un soporte profesional de alto perfil, las posibilidades de desarrollo del municipio son mínimas.

Por otro lado, es inaplazable, tanto el fortalecimiento de áreas estratégicas de la estructura administrativa del gobierno con la construcción de gobernabilidad democrática que implica orientar, informar y comunicar a todos los sectores de la sociedad sobre los asuntos que atiende la administración municipal.

a) Objetivo:

Crear la Contraloría Municipal para que se encargue de la revisión y vigilancia del desempeño de los servidores públicos municipales y cuente con facultades para iniciar procedimientos administrativos de responsabilidad y establezca las sanciones que correspondan, con tal de transparentar la función pública municipal y reforzar sus controles internos.

b) Acciones:

- ✱ Regular las bases para la integración, organización y funcionamiento de la Contraloría Municipal, para que en observancia a los principios de legalidad, honradez, lealtad, imparcialidad y eficiencia, revise como órgano de control interno, el desempeño de los Servidores Públicos de la Administración Pública Municipal.
- ✱ Auditar y revisar de las cuentas públicas;
- ✱ Determinar la responsabilidad administrativa y las sanciones, en términos de la Ley de Responsabilidades de los Servidores Públicos del Estado y Municipios de Oaxaca;
- ✱ Operar el sistema de prevención, vigilancia, fiscalización, control y auditoría sobre el uso correcto de los recursos humanos, materiales y financieros, para la ejecución de los Planes y Programas.



Heroica Cd. de Huajuapan de León, Oax.- Cerro Yocunitza 2014.

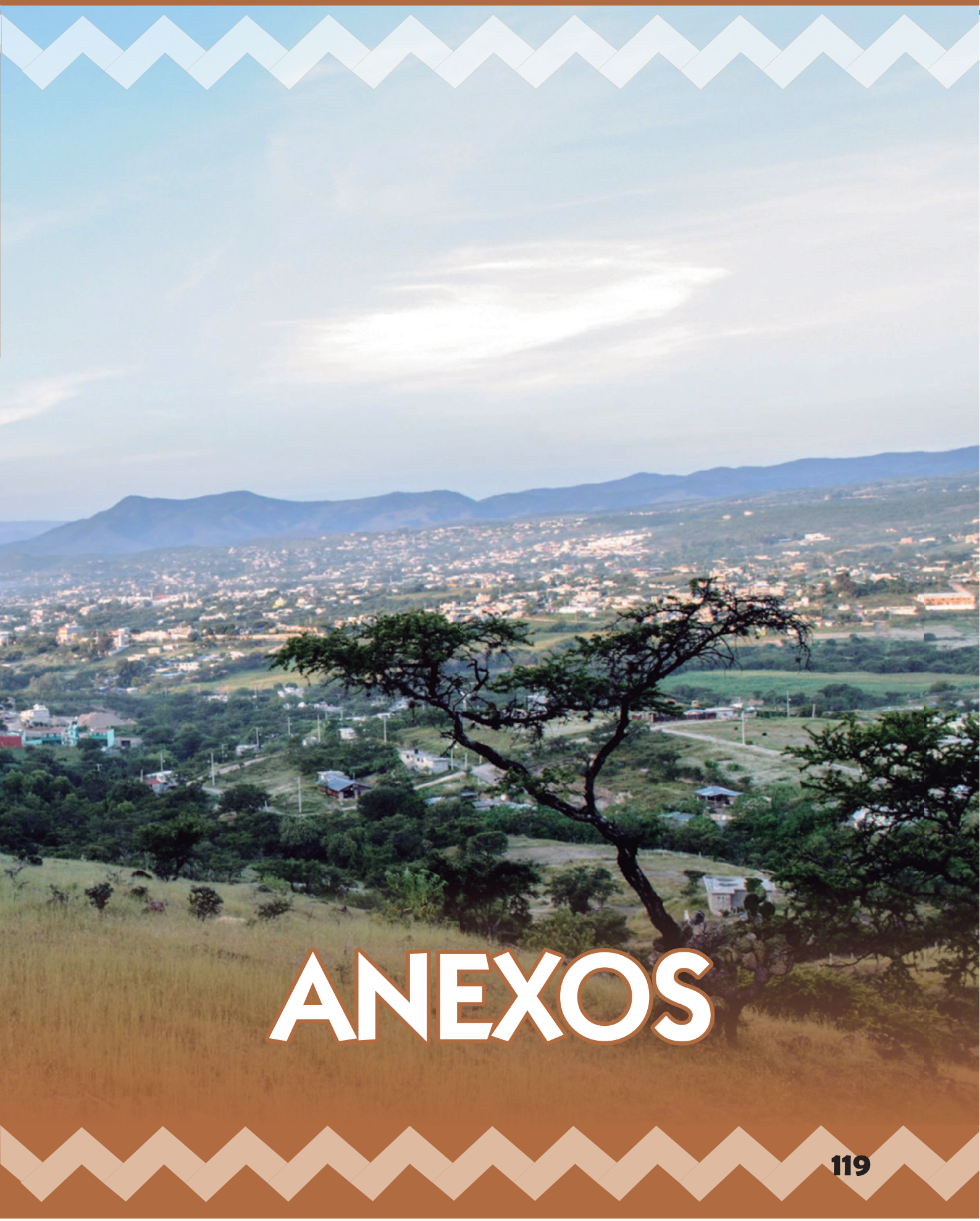

ANEXOS

HERÓICA CIUDAD DE
HUAJUAPAN
DE LEÓN
AYUNTAMIENTO
2014 ~ 2016

Bibliografía

- Demandas ciudadanas recibidas durante el proceso de la campaña electoral. 2013
- Talleres de participación ciudadana y reuniones de trabajo con diferentes sectores de la sociedad Huajuapeña. 2013
- Referencias de Planes Municipales de Desarrollo de anteriores administraciones municipales.
- INEGI. Catálogo de claves de entidades federativas, municipios y localidades, Septiembre 2013.
- http://geoweb.inegi.org.mx/mgn2kData/catalogos/cat_localidad_SEP2013.zip
- INEGI. Censo de Población y Vivienda 2010. Principales resultados por localidad (ITER).
- INEGI. II Conteo de Población y Vivienda 2005, 2010. Principales resultados por localidad (ITER).
- CONAPO. Índices de marginación por entidad federativa y municipio 2005, 2010.
- CONAPO. Índice de marginación a nivel localidad 2005, 2010.
- SEDESOL. Programa para el Desarrollo de Zonas Prioritarias (PDZP).
- Estimaciones del CONEVAL, con base en INEGI, II Conteo de Población y Vivienda 2005 y la ENIGH 2005, 2010.
- INEGI. Catálogo de claves de entidades federativas, municipios y localidades / Tabla de equivalencias. Septiembre 2013.
- http://www.inegi.org.mx/geo/contenidos/geoestadistica/catalogoclaves.aspx
- Instituto Nacional de Estadística, Geografía e Informática, Censo General de Población y Vivienda 2005. México 2010.
- Secretaría de Gobernación, Centro Nacional de Estudios Municipales, Gobierno del Estado de Oaxaca, Los Municipios de Oaxaca, Enciclopedia de los Municipios de México. Talleres Gráficos de la Nación, México, D. F. 1988.
- Secretaría de Gobernación, Instituto Nacional para el Federalismo y el Desarrollo Municipal, Sistema Nacional de Información Municipal. México 2002.
- Tarjetas Municipales de Población Estadística Básica del Estado de Oaxaca.
- Dirección General de Población de Oaxaca (DIGEPO)
- http://www.oaxaca.gob.mx/digepo/publicaciones.htm
- http://www.municipios.com.mx/
- http://www.migracion.oaxaca.gob.mx/fichas municipales/556.html
- http://www.tageo.com/index-e-mx-v-20-d-6248411.htm



Canalizacion y revestimiento del río Mixteco del km: 0+000 al 2+000, en el municipio Huajuapan de León estado de Oaxaca.





Río Mixteco 2013



Agencia de Vista Hermosa.
Boulevard Chacuaco - Vista Hermosa, tramo ; km. 125 del km.219+520 al km. 221+615.





Estado actual de la carretera Venustiano Carranza hacia la agencia.

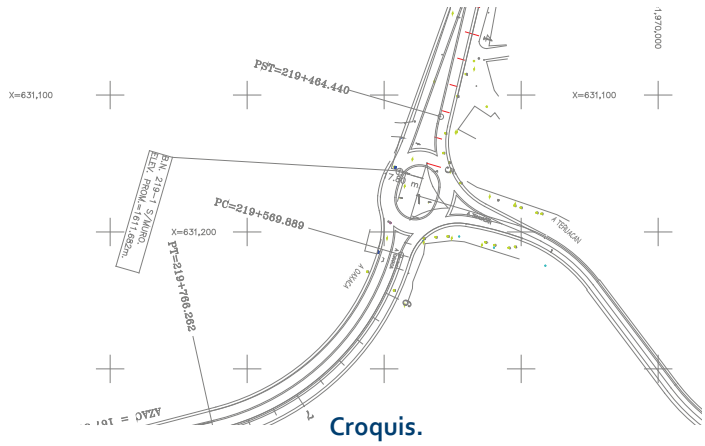

Croquis.



BOULEVARD PASEO INTERNACIONAL
(HUAJUAPAN, TRAMO:CRT, INTERNACIONAL 190 DEL KM 217+300 AL 219+520)



VISTA DE LA CALLE, GUERRERO HACIA BARTOLOME DE LAS CASAS



VISTA DE LA CALLE VICTORIA HACIA LA CALLE VALERIO TRUJANO

ESTADO ACTUAL DE LA CARRETERA 2 DE ABRIL.

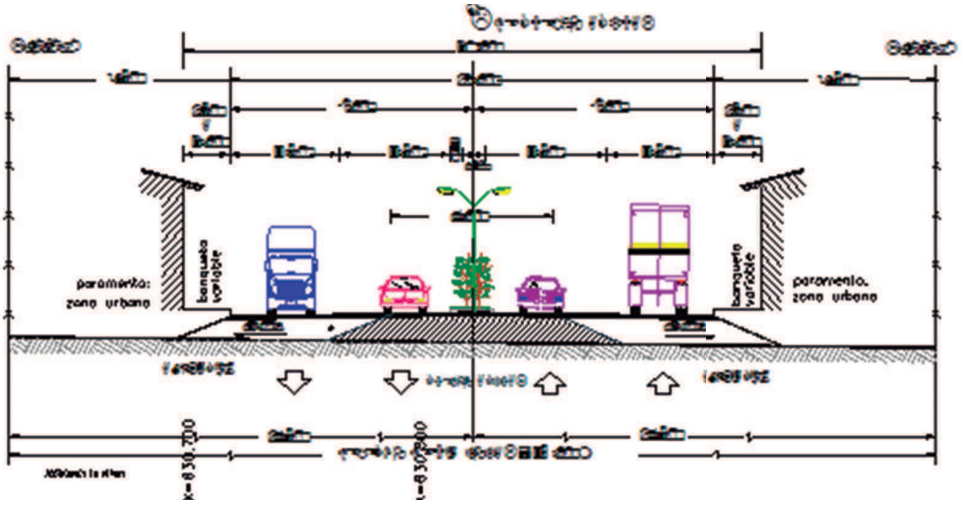

CROQUIS.



BOULEVARD 5 DE FEBRERO , TRAMO: ENTRONQUE HUAJUAPAN - JUXTLAHUACA, KM: 216+550. DEL KM 0+000 AL KM 1+574

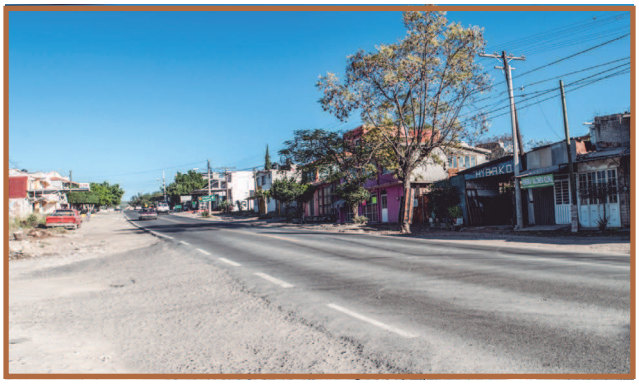

VISTA SOBRE LA CALLE 5 DE FEBRERO DE LA CALLE, PROLONGACIÓN DE MORELOS HACIA LA CRT. 2 DE ABRIL.



VISTA SOBRE LA CALLE 5 DE FEBRERO DE LA CALLE EJERCITO NACIONAL

ESTADO ACTUAL DE LA CALLE 5 DE FEBRERO.

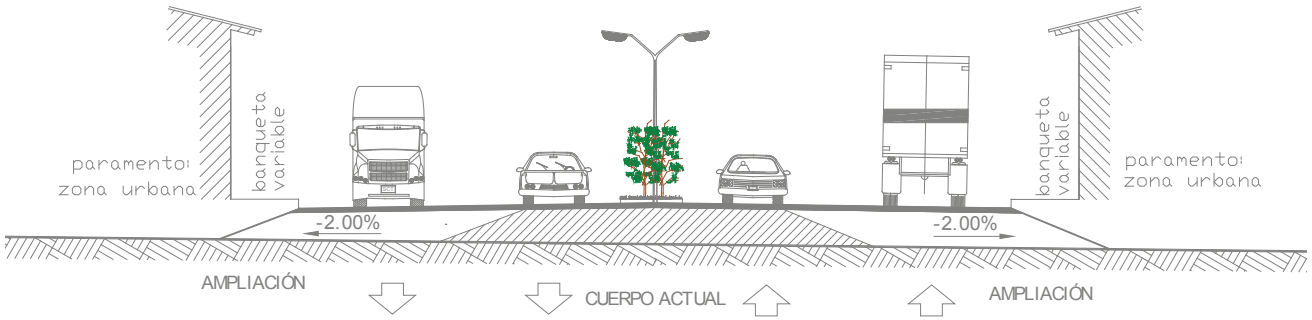

Croquis.



RECONSTRUCCIÓN DEL LIBRAMIENTO SUR.





VISTA PANORÁMICA DEL LIBRAMIENTO SUR JARDINES

ESTADO ACTUAL DE LA ZONA.

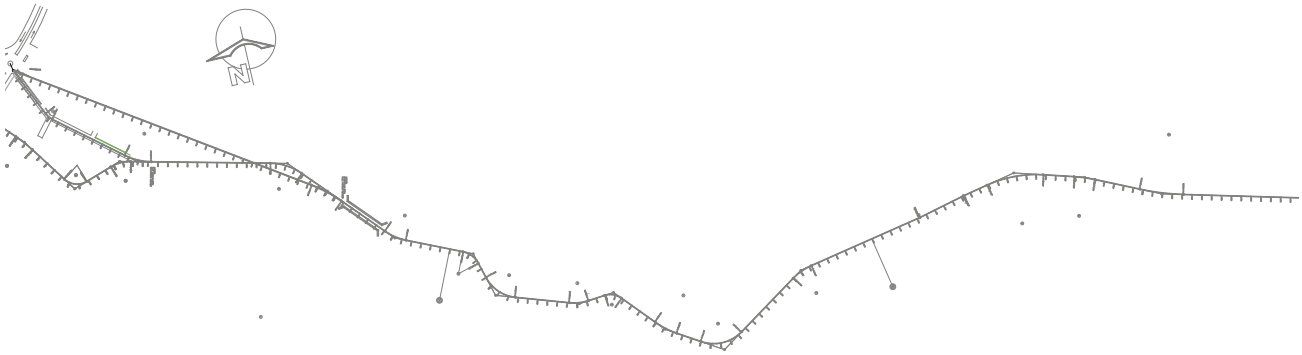

CROQUIS DEL PROYECTO.



AMPLIACIÓN DE UNIDAD DEPORTIVA RANCHO SOLANO.





ESTADO ACTUAL DE, EL ÁREA DESTINADA PARA LA UNIDAD DEPORTIVA.

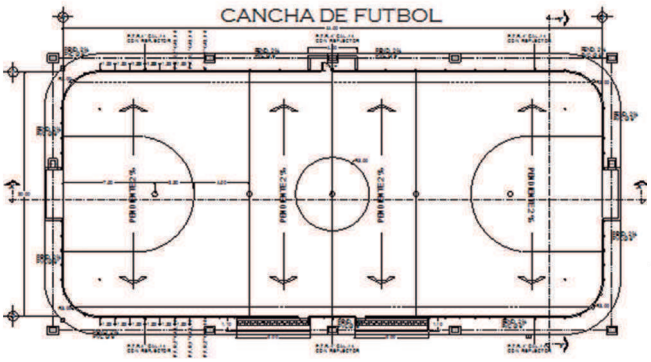

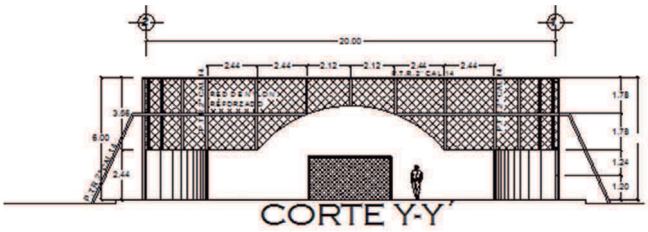

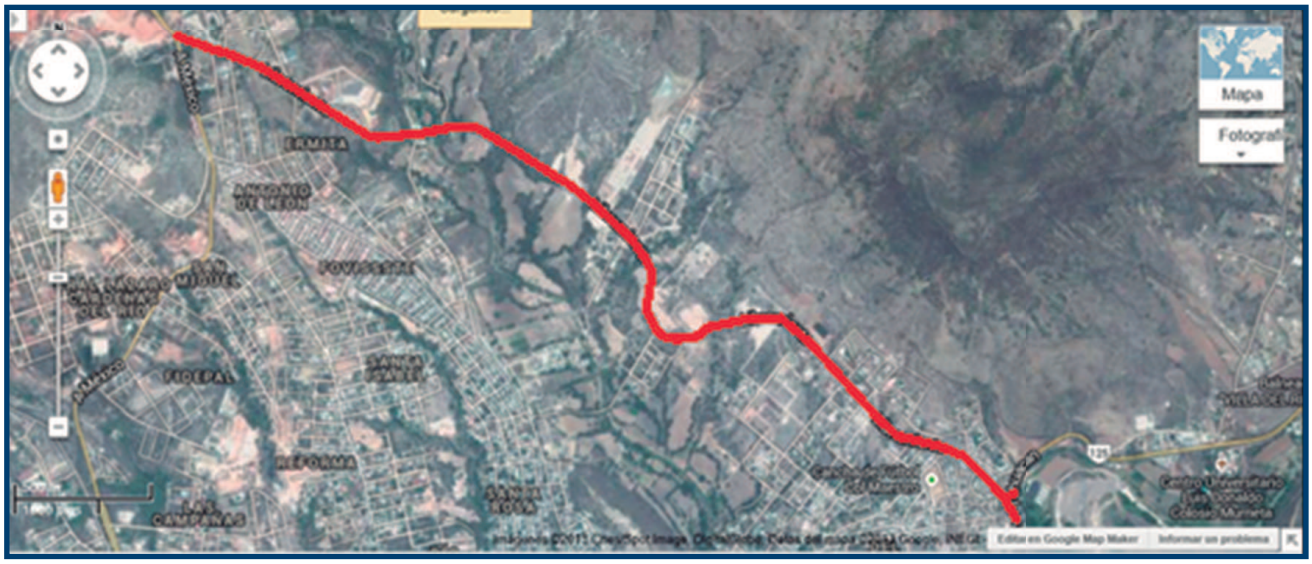

RECONSTRUCCIÓN DEL LIBRAMIENTO NORTE.



VISTA PANORÁMICA DEL LIBRAMIENTO NORTE.



VISTA PANORÁMICA DEL LIBRAMIENTO NORTE, CENTRAL CAMIONERA.

ESTADO ACTUAL DE LA CARPETA ASFÁLTICA Y ARROYO VEHICULAR.

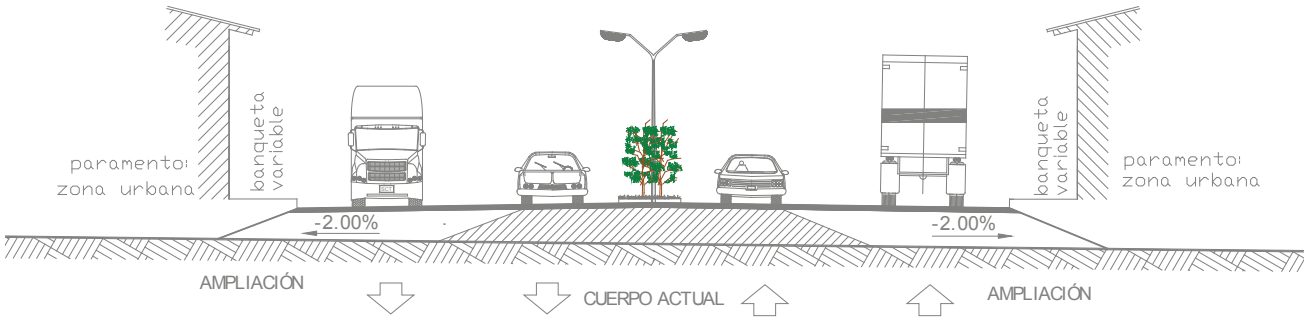

CROQUIS DEL PROYECTO.

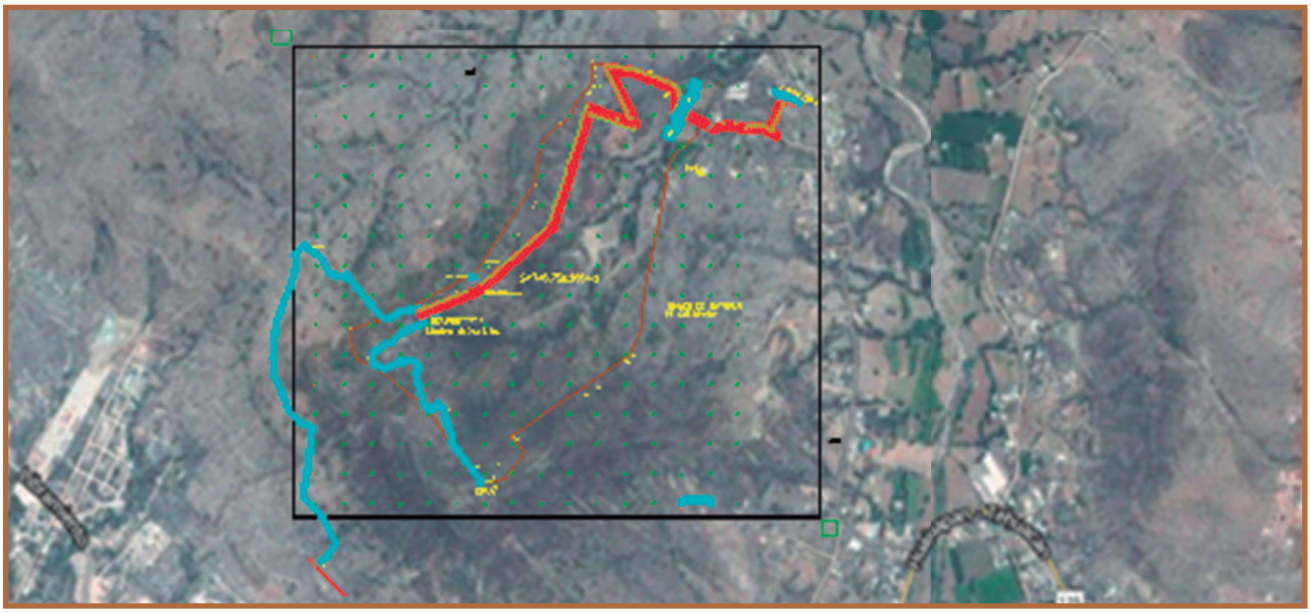

APERTURA DE CAMINO DE AGENCIA RANCHO CASTILLO – CERRO YUCUNITZA.



VISTA PANORÁMICA DESDE EL CERRO DE LAS MINAS

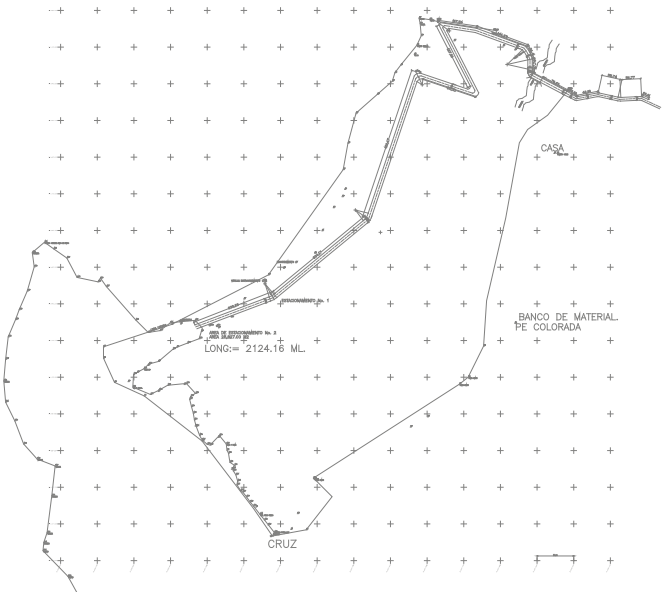

CROQUIS DE LA ZONA, CERRO DE YUCUNITZA.



CONSTRUCCIÓN DE PUENTES / RÍO MIXTECO.





VISTA SOBRE LA CALLE REFORMA HACIA LA AGENCIA LA ESTANCIA.

ESTADO ACTUAL DEL CRUCE DE LA CALLE REFORMA, DE LA CIUDAD DE HUAJUAPAN A LA AGENCIA LA ESTANCIA (RÍO MIXTECO).

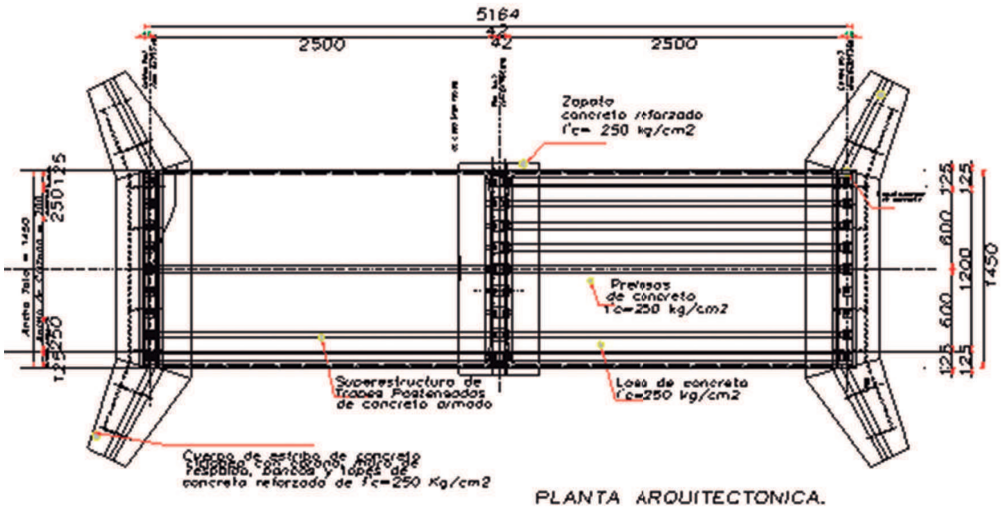

CROQUIS (PLANTA).



CONSTRUCCIÓN DE PUENTE VEHICULAR COL. SANTA CRUZ.





VISTA SOBRE LA CALLE 3 DE MAYO, COL. SANTA CRUZ

ESTADO ACTUAL DE LA ZONA.

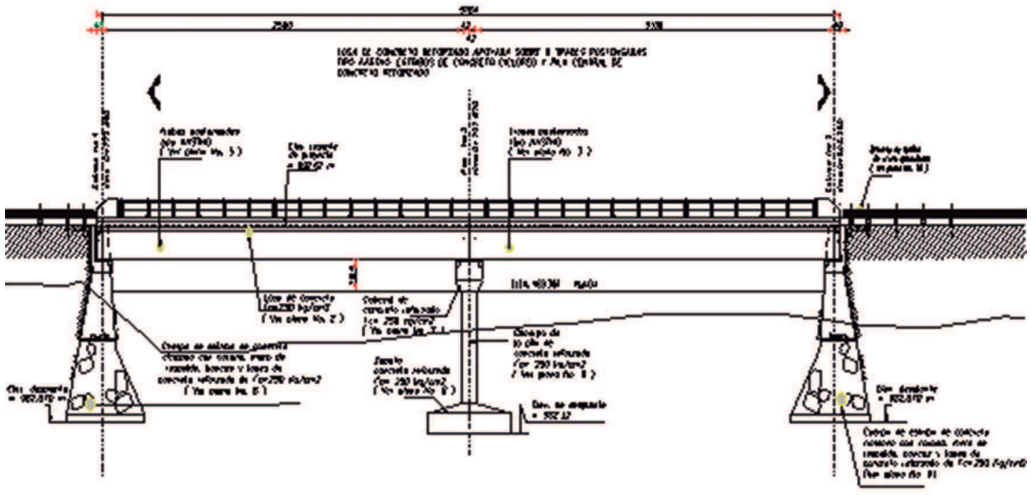

Croquis (Alzado).



CONSTRUCCIÓN DE PUENTE VEHICULAR COL. SANTA ROSA 1RA. SECCIÓN.





VISTA SOBRE LA CALLE OAXACA HACIA LA COLONIA REFORMA.

ESTADO ACTUAL DE LA BARRANCA EN LA CALLE OAXACA, COL. SANTA ROSA 1RA. SECCIÓN.

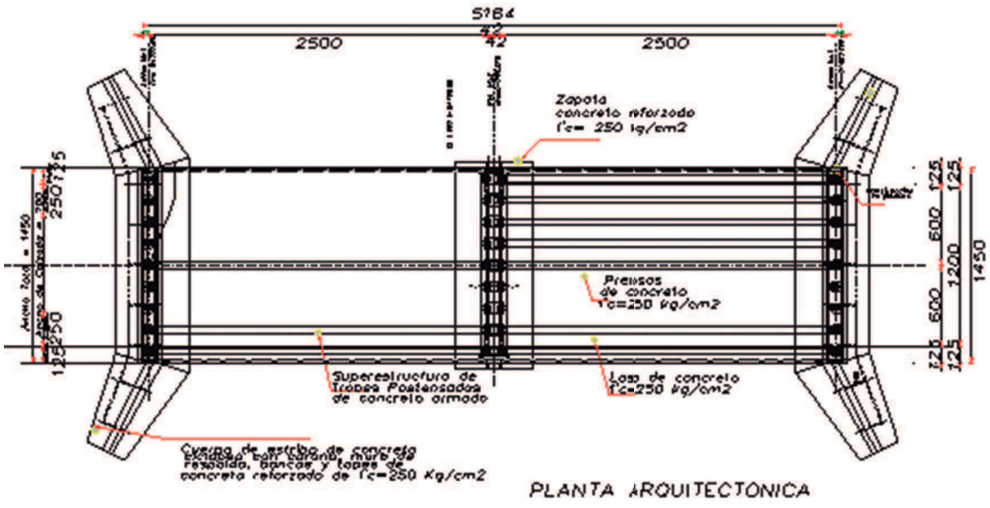

PLANTA ARQUITECTONICA

Croquis (Vista en Planta).



CONSTRUCCIÓN DE PUENTE VEHICULAR AGENCIA EL MOLINO.

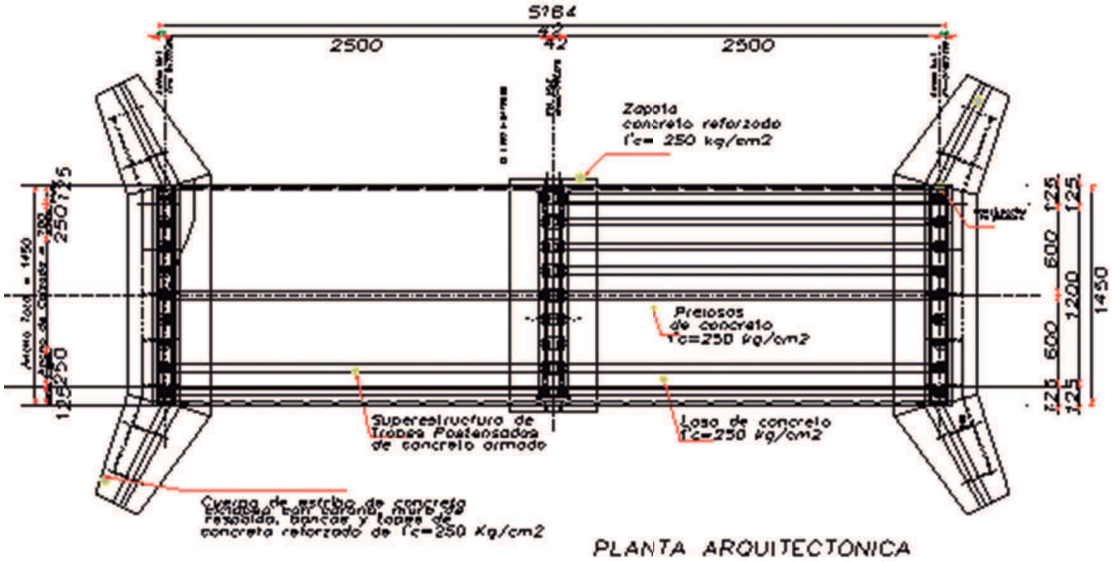

Croquis (Vista en Planta).



CONSTRUCCIÓN DE PUENTE VEHICULAR COL. SANTA ISABEL.



ESTADO ACTUAL DE LA BARRANCA EN LA COL. SANTA ISABEL.

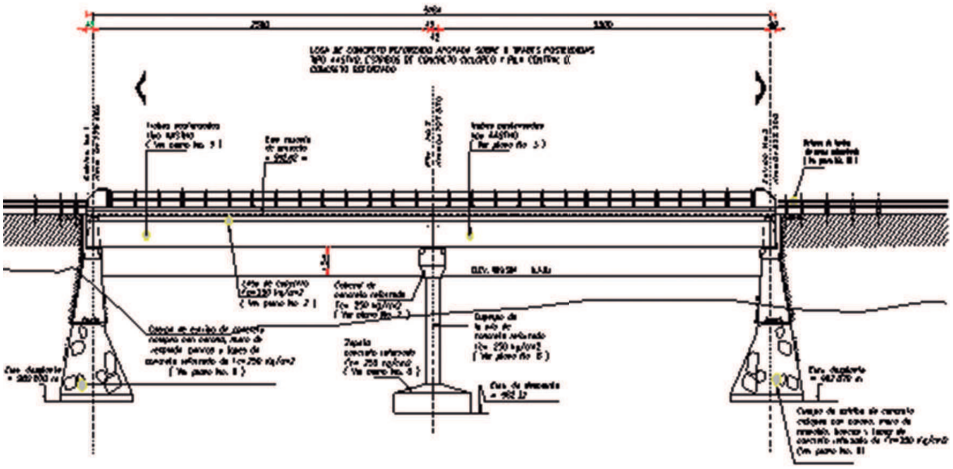

Croquis.



CONSTRUCCIÓN DE LÍNEA DE CONDUCCIÓN DEL SISTEMA DE AGUA POTABLE, EN LA ESTANCIA.



ESTADO ACTUAL DE LAS CALLES DE LA AGENCIA LA ESTANCIA. DONDE PASARÁ LA LÍNEA DE CONDUCCIÓN.



CAMINO HACIA LA ESTANCIA.

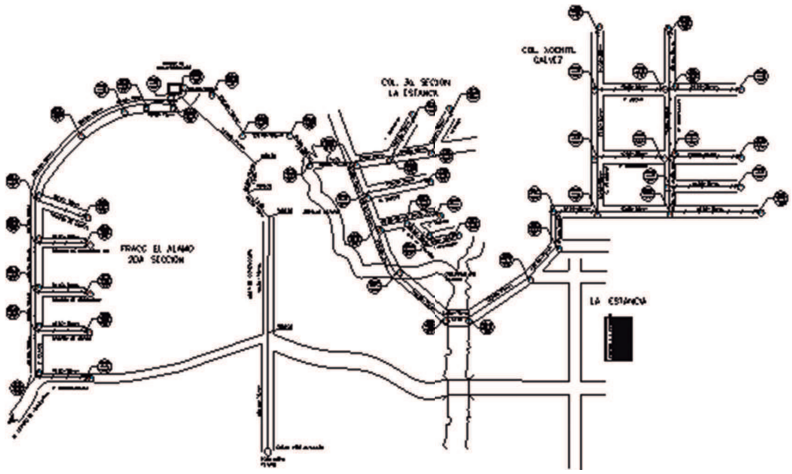



PAVIMENTACIÓN Y GUARNICIÓN DE LAS CALLES CON CONCRETO HIDRÁULICO, AGENCIA EL MOLINO.





ESTADO ACTUAL DE LAS CALLES.

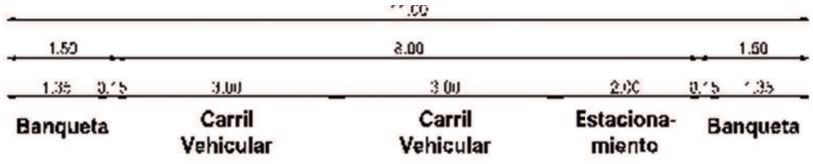

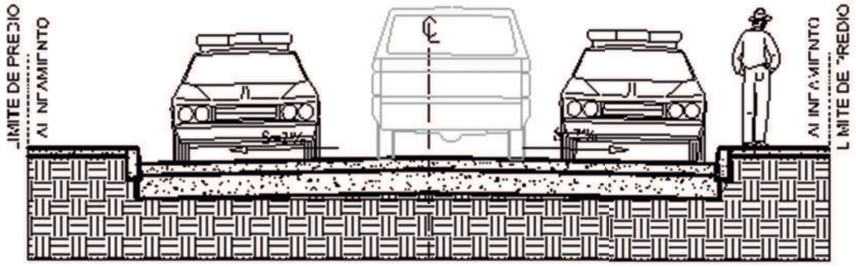

CROQUIS DEL ARROYO VEHICULAR.



AMPLIACIÓN DE LA RED DEL SISTEMA DE DRENAJE SANITARIO, LA ESTANCIA.





VISTA DE LA CALLE PRINCIPAL, FRENTE A LAS OFICINAS DE LA AGENCIA MUNICIPAL.

Estado actual de las calles en la Agencia La Estancia.

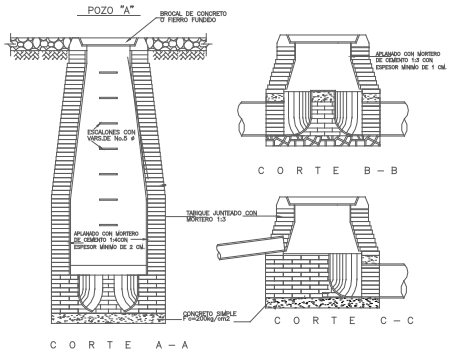



CROQUIS DE LAS CALLES EN LA AGENCIA LA ESTANCIA.



PAVIMENTO CON CONCRETO HIDRÁULICO DE LA CALLE 23 DE JULIO, COL. SANTA ROSA 2DA. SECCIÓN. UBICACIÓN: ENTRE LA CALLE PROLONGACIÓN DE VALERIO TRUJANO Y LIBRAMIENTO NORTE.





VISTA DE LA CALLE23 DE JULIO, COL. STA. ROSA 2DA. SECC.

ESTADO ACTUAL DE LA CALLE 23 DE JULIO.

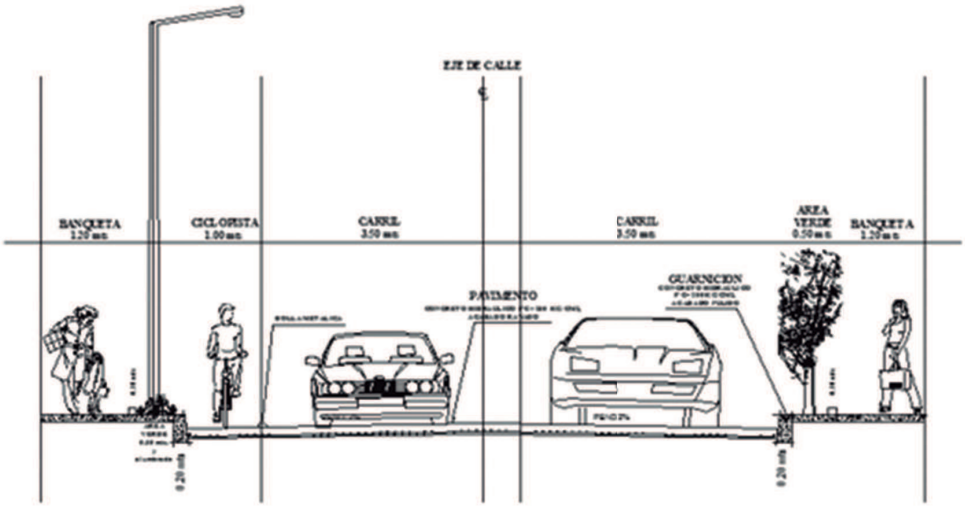

Croquis de la calle.



DRENAJE SANITARIO, AGENCIA SANTA MARÍA XOCHIXTLAPILCO.



VISTA SOBRE LA CALLE, ALCALA DE LA CALLE IGNACIO ZARAGOZA, HACIA LA CALLE ADOLFO LÓPEZ MATEOS.



VISTA SOBRE LA CALLE, ALCALA DE LA CALLE IGNACIO ZARAGOZA, HACIA LA PLANTA DE TRATAMIENTO DE AGUAS NEGRAS.

ESTADO ACTUAL DE LA CALLE, ALCALÁ DE LA CARRETERA A LA AGENCIA SAN FRANCISCO YOSOCUTA A LA PLANTA DE TRATAMIENTO DE AGUAS NEGRAS.



SIMBOLOGIA ALCANTARILLADO SANITARIO

CONCEPTO:	PROYECTO
ATARJEA	
INTERCEPTOR	
COLECTOR	
SUBCOLECTOR	
POZO DE VISITA COMUN(para ø de 20 a 61 cm.)	
POZO CAIDA DIRECTA (caida de 50cm o menor para ø de 20 y 25cm.)	
ESTRUCTURA DE CAIDA ESCALONADA (hasta 2.5m de caida maxima de 0.5m en 0.5m, para ø de 91cm a 2.44cm.)	
POZO CAIDA ADOSADA (caida de 0.6m en 2.0 m. para ø de 60 y 75 cm.)	
CABEZA DE ATARJEAS	
POZO DE VISITA ESPECIAL (hasta 45°para ø de 76 a 107 cm.)	
POZO CAJA(para ø de 122 a 300cm.)	
POZO CAJA DE UNION (de 152cm con entronque de 91 a 122 cm.)	
POZO CAJA DE DEFLEXION(hasta 45° para ø de 152 a 300cm.)	
ESTACION DE BOMBEO	
LINEA DE PRESION	
RELLENO	
PROTECCION CON CONCRETO	
PROTECCION CON GAVIONES	
POZO CAJA DE UNION II (para tubería de 70 a 122cm. CON ENTRONQUES DE 30 A 76cm.) hasta 45°)	
POZO CON CAIDA CON PLANTILLA DEFLECTORA (hasta 1.6m DE CAIDA PARA ø30cm. A 76cm.)	
LONGITUD-PENDIENTE-DIAMETRO (m/s.) (milesimas.) (cms.)	90-4-20

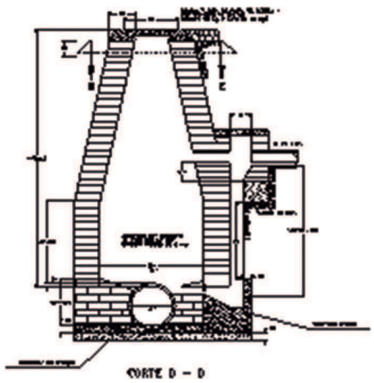

DETALLES CONSTRUCTIVOS PARA EL SISTEMA.



PAVIMENTO Y GUARNICIÓN CON CONCRETO HIDRÁULICO DE LA CALLE ALCALÁ, SANTA MARÍA XOCHIXTLAPILCO.



VISTA SOBRE LA CALLE, ALCALA DE LA CALLE IGNACIO ZARAGOZA, HACIA LA CALLE ADOLFO LÓPEZ MATEOS.



VISTA SOBRE LA CALLE, ALCALA DE LA CALLE IGNACIO ZARAGOZA, HACIA LA PLANTA DE TRATAMIENTO DE AGUAS NEGRAS.

ESTADO ACTUAL DE LA CALLE ALCALÁ, DE LA CARRETERA A LA AGENCIA SAN FRANCISCO YOSOCUTA A LA PLANTA DE TRATAMIENTO DE AGUAS NEGRAS.

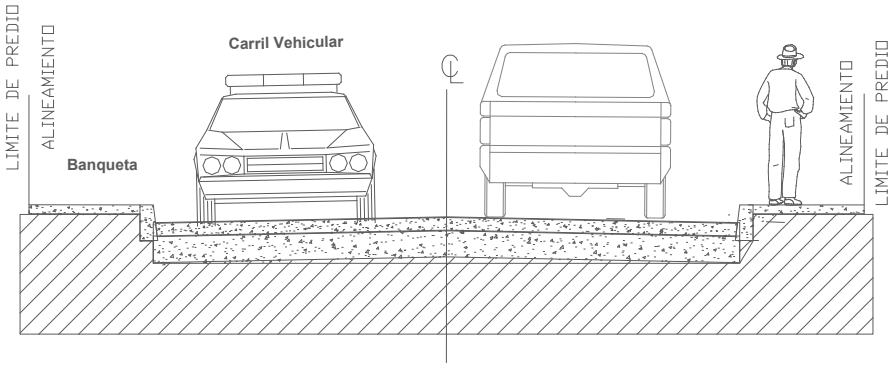

SECCIÓN DE LA CALLE.



DRENAJE SANITARIO, AGENCIA SANTA MARÍA XOCHIXTLAPILCO.



VISTA SOBRE LA CALLE BENITO JUÁREZ HACIA EL NORTE DE LA AGENCIA MUNICIPAL.



VISTA SOBRE LA CALLE BENITO JUÁREZ HACIA EL SUR DE LA AGENCIA MUNICIPAL.

ESTADO ACTUAL DE LA CALLE BENITO JUÁREZ, AGENCIA SANTA MARÍA XOCHIXTLAPILCO.



SIMBOLOGIA ALCANTARILLADO SANITARIO

CONCEPTO:	PROYECTO
ATARJEA	
INTERCEPTOR	
COLECTOR	
SUBCOLECTOR	
POZO DE VISITA COMUN(para ϕde 20 a 84 cm.)	
POZO CAIDA DIRECTA (caida de 50cm o menor- para ϕde 20 y 25cm.)	
ESTRUCTURA DE CAIDA ESCALONADA (hasta 6.0m- de caida maxima de 0.6m en 0.6m, para ϕde- 91cm a 2.44cm.)	
POZO CAIDA ADOSADA (caida de 0.5m en 2.0 m. para ϕ de 20 y 25 cm.)	
CABEZA DE ATARJEA	
POZO DE VISITA ESPECIAL (hasta 45°para ϕde- 76 a 107 cm)	
POZO CAJA(para ϕ de 122 a 300cm.)	
POZO CAJA DE UNION (de 152cm con entronques de 91 a 122 cm.)	
POZO CAJA DE DEFLEXION(hasta 45° para ϕ de- 122 a 300cm.)	
ESTACION DE BOMBEO	
LINEA DE PRESION	
PROYECCION CON CONCRETO	
PROTECCION CON GAVIONES	
POZO CAJA DE UNION 11 (para tuberia de 70 a 122cm. CON ENTRONQUES DE 38 A 76cm.) hasta 45°)	
POZO CON CAIDA CON PLANTILLA DEFLECTORA (hasta 1.5m DE CAIDA PARA ϕ50cm. A 76cm.)	
LONGITUD-PENDIENTE-DIAMETRO (mts.) (milesimas.) (cms.)	90-4-30

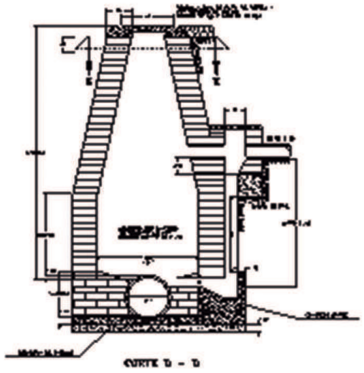

DETALLES CONSTRUCTIVOS PARA EL SISTEMA.



CONSTRUCCIÓN DE PAVIMENTACIÓN Y GUARNICIONES EN LA CALLE BENITO JUÁREZ, AGENCIA SANTA MARÍA XOCHIXTLAPILCO.



VISTA SOBRE LA CALLE BENITO JUÁREZ HACIA EL NORTE DE LA AGENCIA MUNICIPAL.



VISTA SOBRE LA CALLE BENITO JUÁREZ HACIA EL SUR DE LA AGENCIA MUNICIPAL.

ESTADO ACTUAL DE LA CALLE BENITO JUÁREZ, AGENCIA SANTA MARÍA XOCHIXTLAPILCO.

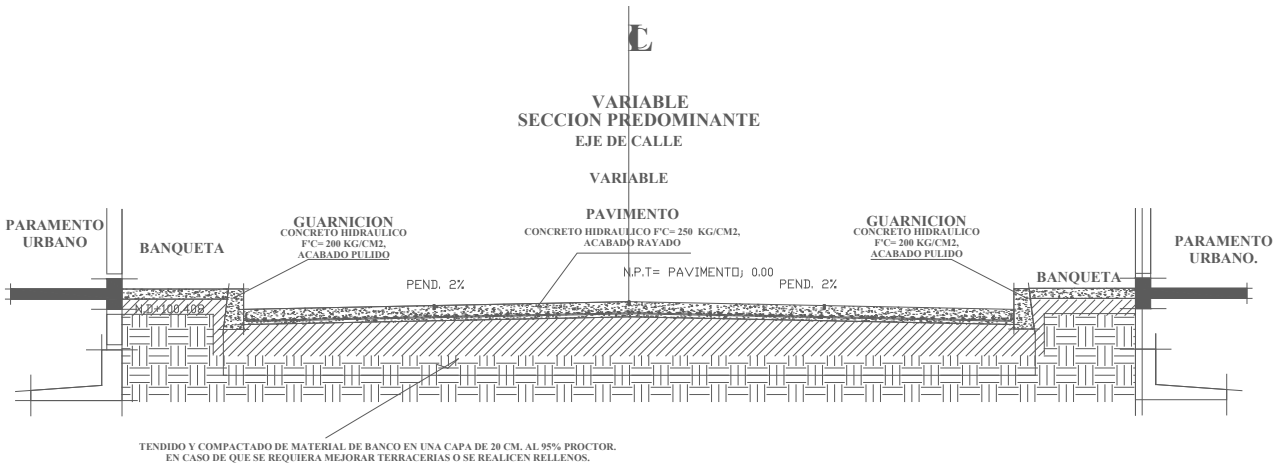



PAVIMENTACIÓN DE LA CALLE EMILIANO ZAPATA, TRAMO DR. ALVARO BARRAGÁN A ANTONIO MARTÍNEZ CORRO, COLO. REFORMA 1RA SECCIÓN.

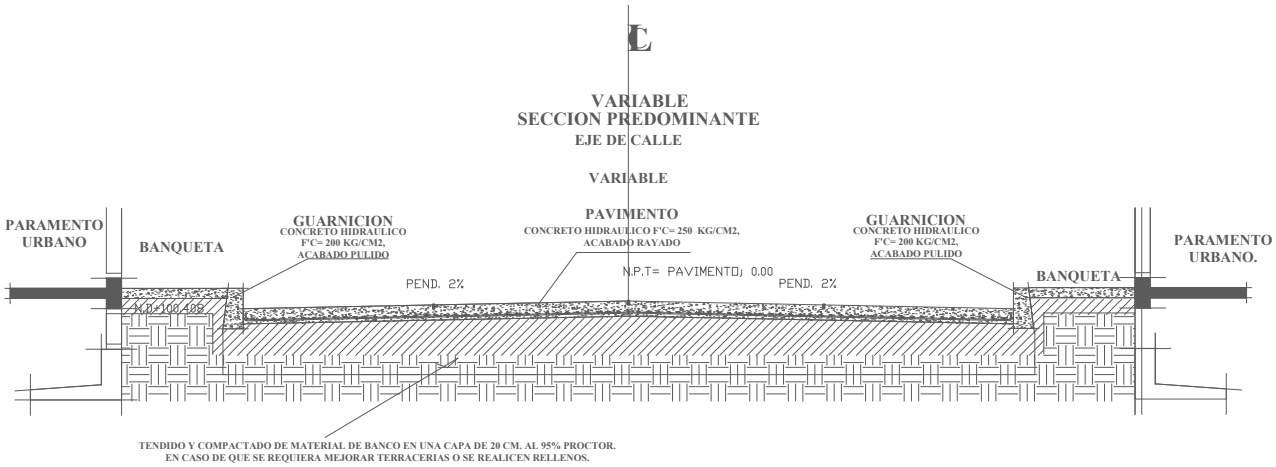



PAVIMENTACIÓN DE LAS CALLES PRIVADA DE 21 DE MARZO Y GUELATAO, COL. ALTAVISTA DE JUÁREZ.



VISTA SOBRE LA CALLE 21 DE MARZO HACIA EL SUR Y FRENTE A LA ESCUELA PRIMARIA FEDERAL 21 DE MARZO.



VISTA SOBRE LA CALLE 21 DE MARZO HACIA EL SUR DE LA CIUDAD DE HUAJUAPAN DE LEÓN.

ESTADO ACTUAL DE LA CALLE 21 DE MARZO, CO. ALTAVISTA DE JUAREZ.

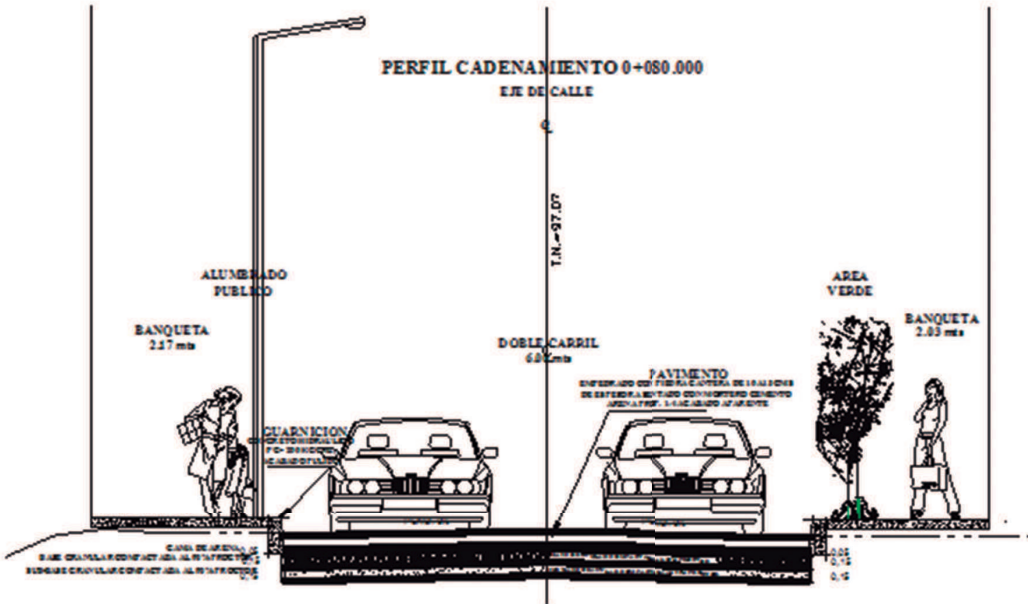

SECCION TRANSVERSAL DE LA CALLE.



OFICINAS ADMINISTRATIVAS DE LA COLONIA DEL MAESTRO, CALLE DALIA, COL. DEL MAESTRO.





TERRENO DE LA COLONIA UBICADO ENTRE LAS CALLES IGNACIO MANUEL ALTAMIRANO Y VICENTE LOMBARDO TOLEDANO.

ESTADO ACTUAL DEL TERRENO, COLONIA DEL MAESTRO.

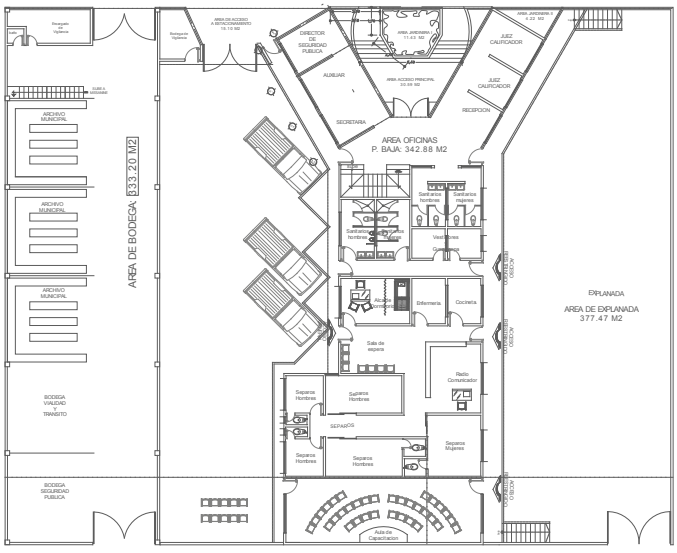

PLANTA ARQUITECTONICA.



PAVIMENTACIÓN DE LA CALLE DALIA CON CONCRETO HIDRÁULICO, CALLE DALIA, COL DEL MAESTRO.



VISTA SOBRE LA CALLE DALIA, HACIA LA CALLE GERANIO.

ESTADO ACTUAL DE LA CALLE DALIA, COLONIA DEL MAESTRO.

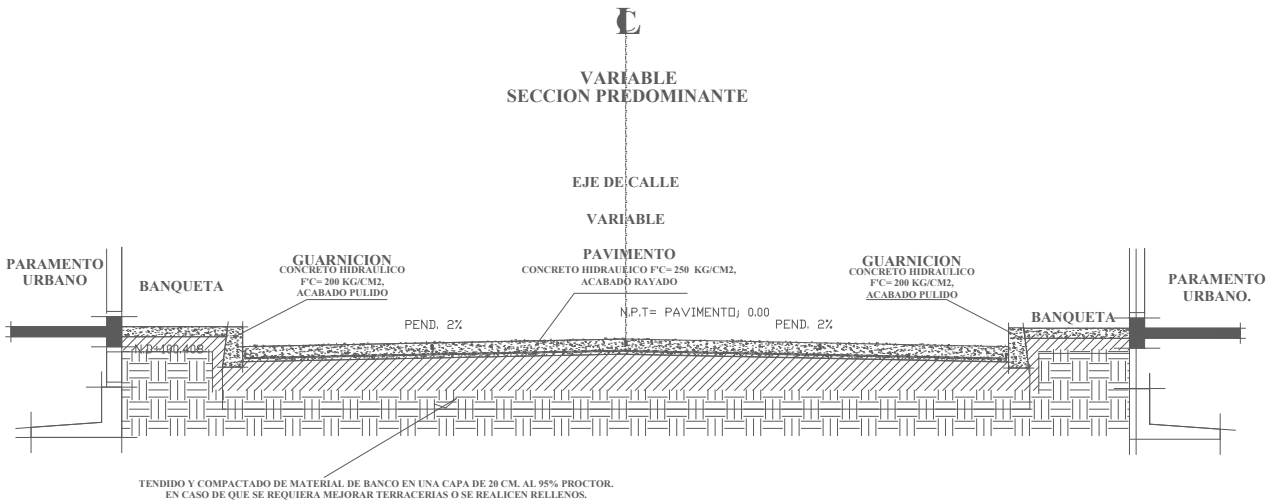



TECHADO DE LA PLAZA CÍVICA EN LA ESCUELA PRIMARIA 21 DE MARZO.





VISTA DENTRO DE LAS INSTALACIONES DE LA ESCUELA.

ESTADO ACTUAL DE LA PLAZA CÍVICA EN LA ESCUELA PRIMARIA 21 DE MARZO.

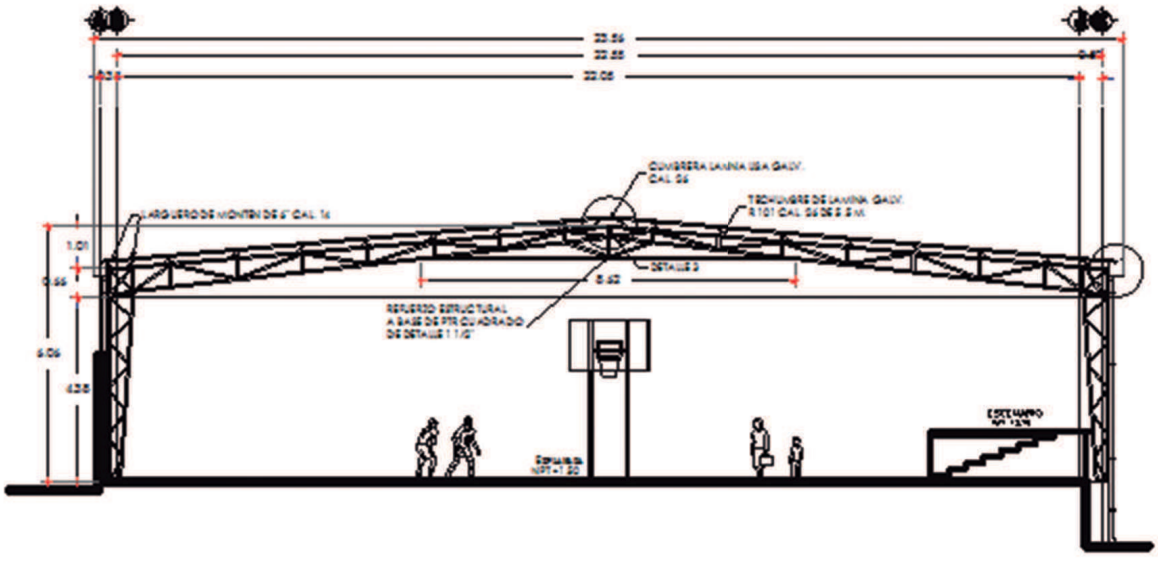

CORTE TRANSVERSAL (A BASE DE ESTRUCTURAS METÁLICAS.



TECHADO DE LA PLAZA CÍVICA, EN LA ESCUELA PRIMARIA 23 DE JULIO, CALLE SONORA ESQ. CON JALISCO.





VISTA DENTRO DE LAS INSTALACIONES DE LA ESCUELA.

ESTADO ACTUAL DE LA PLAZA CÍVICA EN LA ESCUELA 23 DE JULIO

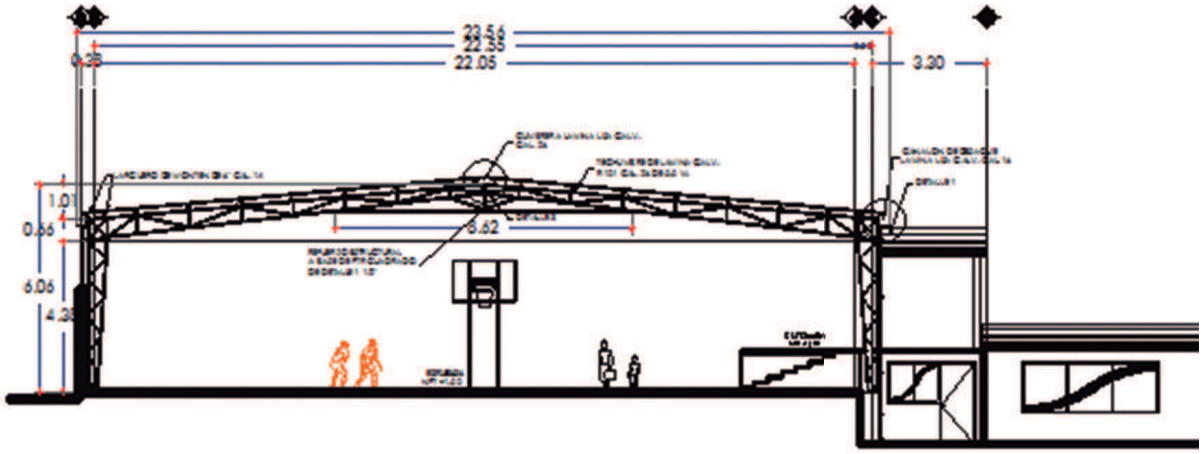

ESTADO ACTUAL DE LA PLAZA CÍVICA EN LA ESCUELA 23 DE JULIO (A BASE DE ESTRUCTURAS METÁLICAS.)



PAVIMENTACION Y GUARNICIÓN DE CALLES CON CONCRETO HIDRÁULICO, EN LA AGENCIA DE SAUCITLÁN DE MORELOS





VISTA SOBRE LA CALLE PRINCIPAL, A ESPADAS Y A UN COSTADO DE LAS OFICINAS DE LA AGENCIA MUNICIPAL.

ESTADO ACTUAL DE LAS CALLES.

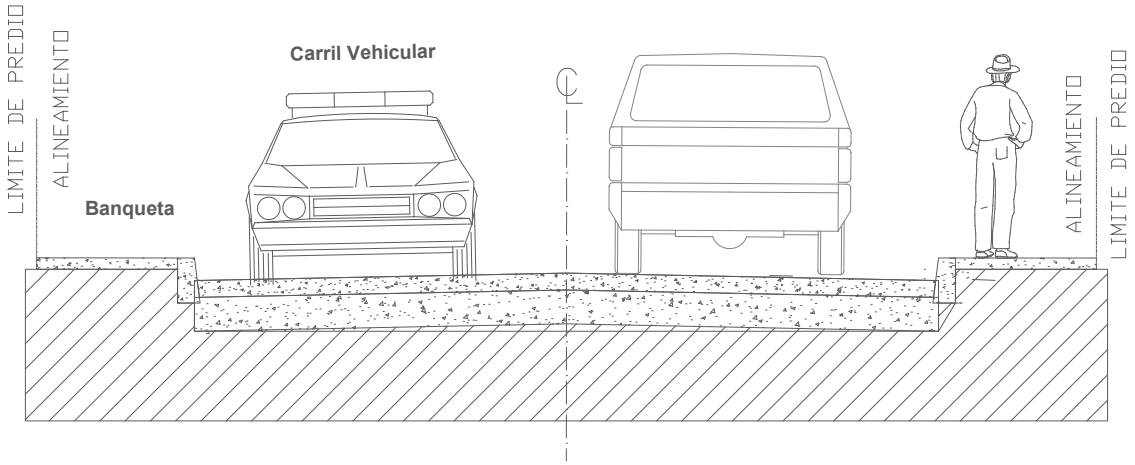

CROQUIS DE SECCIÓN DE LA CALLE.



INTRODUCCIÓN DE DRENAJE SANITARIO, COL. DEL MAESTRO.





VISTA SOBRE LA CALLE LAUREL

ESTADO ACTUAL DE LAS CALLES SIN SERVICIO.

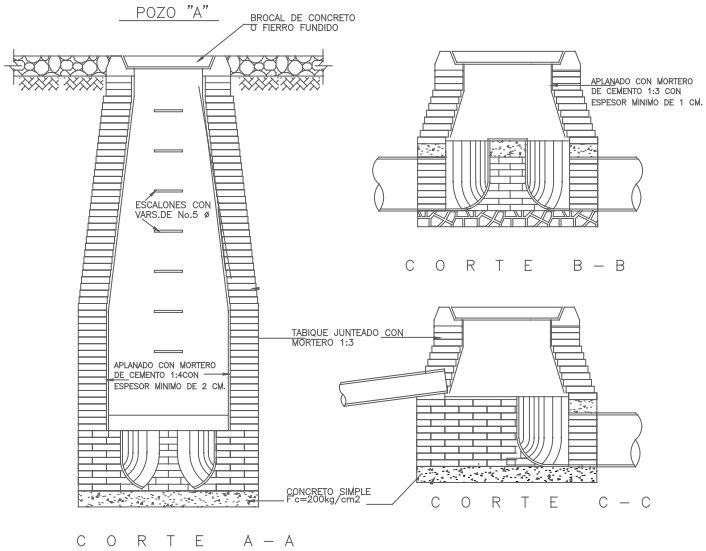

DETALLES CONSTRUCTIVOS PARA LA CONSTRUCCIÓN DEL SITEMA DE ALCANTARILLADO SANITARIO.



PROYECTO DEL CERRO DE LAS MINAS.



VISTA DEL ACCESO PRINCIPAL DE LA ZONA ARQUEOLÓGICA.



VISTA DENTRO DE LA ZONA ARQUEOLÓGICA Y EL MAL USO DE LA ZONA DENTRO DE LAS INSTALACIONES.

ESTADO ACTUAL DEL ACCESO PRINCIPAL DE LA ZONA ARQUEOLÓGICA CERRO DE LAS MINAS.

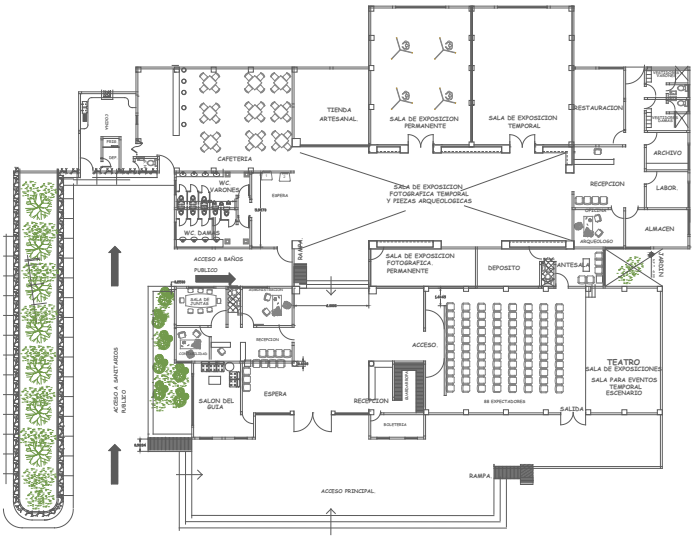

CROQUIS DE MUSEO DE SITIO.



PAVIMENTACIÓN DE LA CALLE SANTO DOMINGO, COL. EL ROSARIO LÁZARO CARDENAS.



VISTA SOBRE LA CALLE HACIA LA COLONIA EL ROSARIO SEGUNDA SECCIÓN.



VISTA SOBRE LA CALLE HACIA LAS INSTALACIONES DEL SEMINARIO UBICADAS EN LA AGENCIA DEL CARMEN, AL SUR DE LA CD. DE HUAJUAPAN.

ESTADO ACTUAL DE LA CALLE.

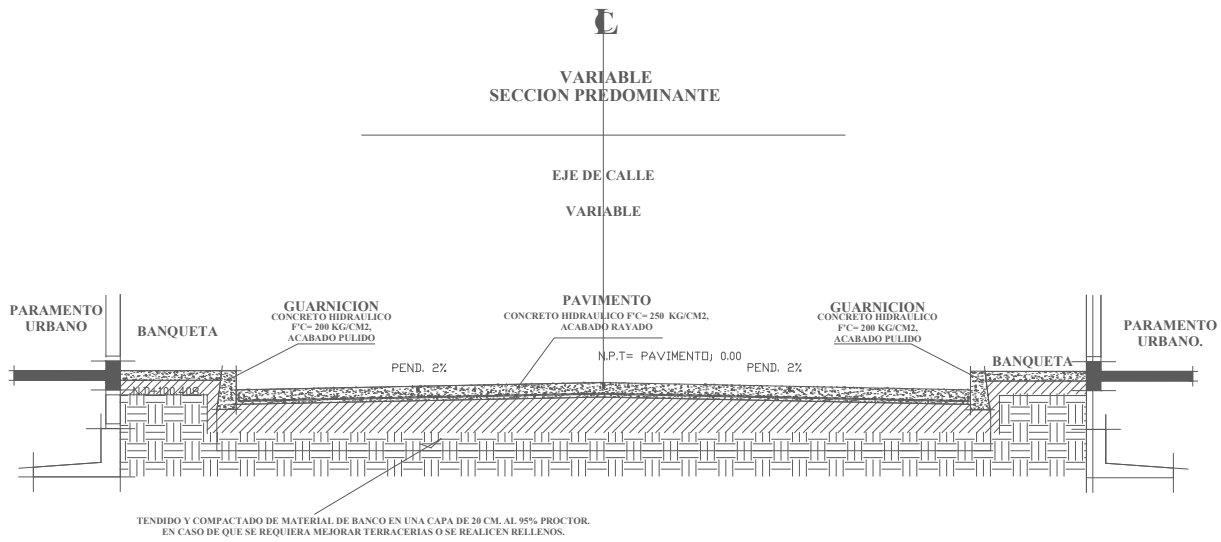



**REHABILITACIÓN DE PAVIMENTO, AGUA, DRENAJE,
Y ENERGIA ELÉCTRICA DE LA CALLE 16 DE SEPTIEMBRE, COL. CENTRO**



ESTADO ACTUAL DE LA CALLE.

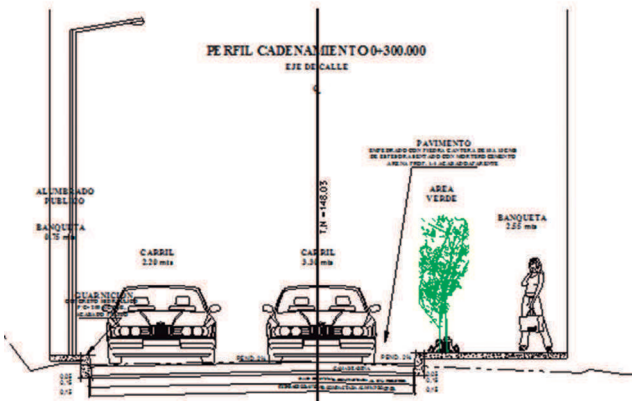

SECCIÓN DE LA CALLE.



CONSTRUCCIÓN DE CASA DE COFRADIA, AGENCIA DE VISTA HERMOSA.



VISTA SOBRE LA CALLE PRINCIPAL HACIA EL PREDIO .



ESTADO ACTUAL DEL PREDIO.

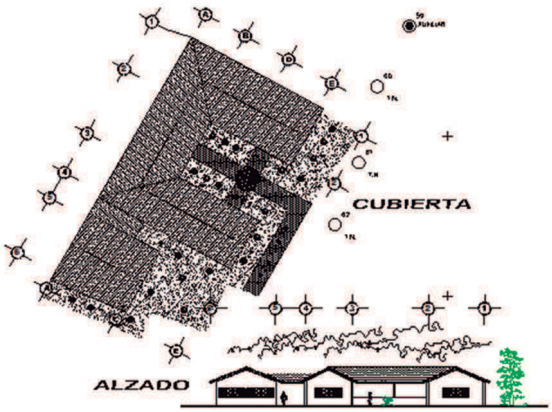

CROQUIS (VISTA EN PLANTA Y ALZADO).



CONSTRUCCIÓN DE PARQUE "ACATLIMA"

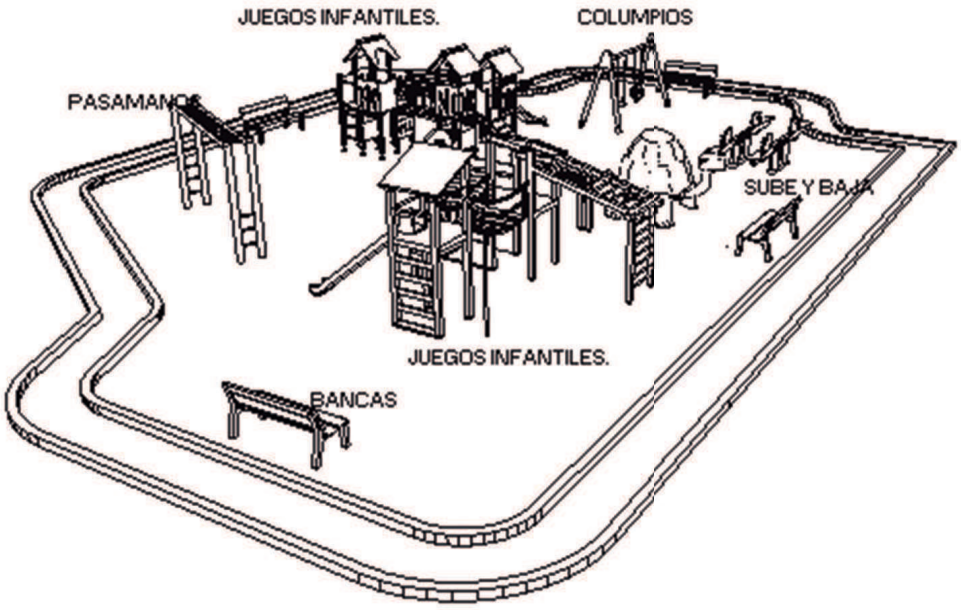

PERSPECTIVA DEL PARQUE



ALZADO DE JUEGOS INFANTILES.



CONSTRUCCIÓN DE PARQUE "LAS HUERTAS"





VISTA DEL PREDIO DESDE LA CALLE CIRCUITO ITATONDO.

ESTADO ACTUAL DEL PREDIO .

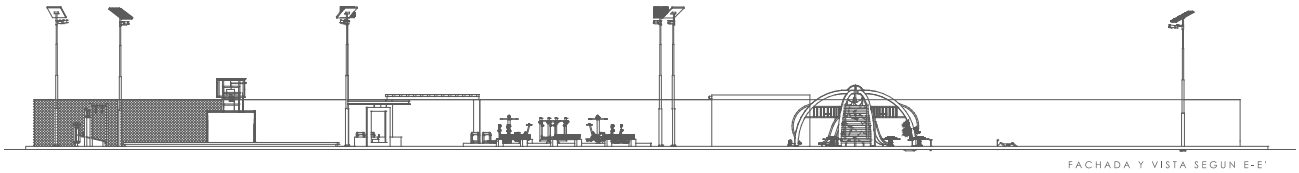

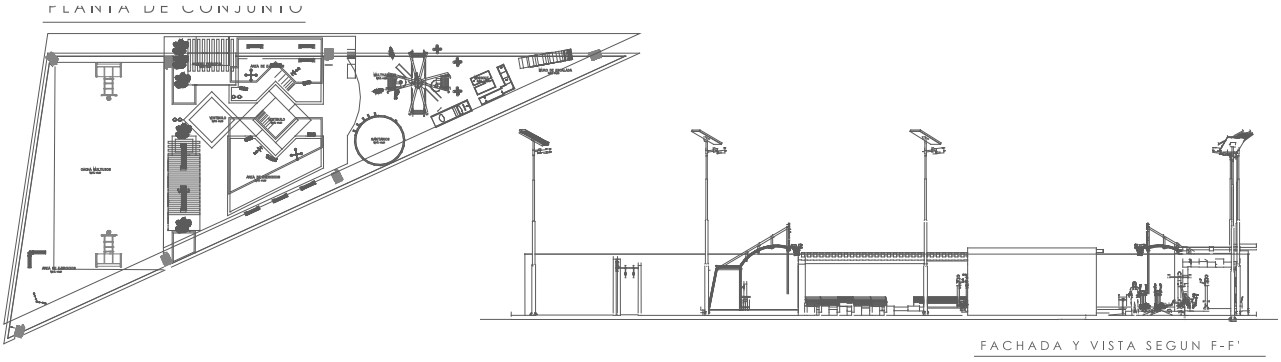

CROQUIS DE CANCHAS.DE FUTBOL. Y DE BASQUET BOL



RESCATE DE ESPACIO PÚBLICO COL. ALTAVISTA DE JUÁREZ.





VISTA DENTRO DE LAS INSTALACIONES DEL PREDIO .

ESTADO ACTUAL DEL PREDIO Y DEL ESPACIO PÚBLICO.

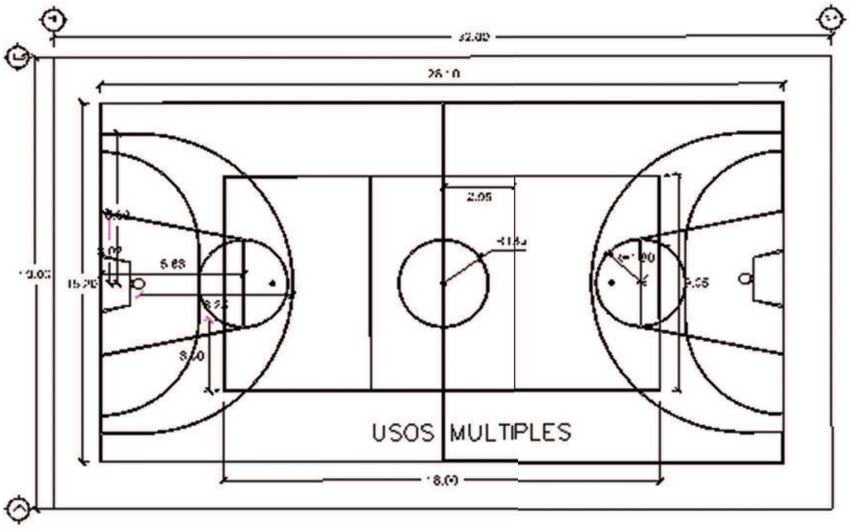

CROQUIS DE CANCHAS DE FUTBOL Y DE BASQUET BOL



SALÓN DE MULTIUSOS "COLONIA AVIACIÓN SEGUNDA SECCIÓN"





VISTA DEL PREDIO EN LA COLONIA AVIACIÓN DESDE LA CARRETERA FRANCISCO SARABIA.
ESTADO ACTUAL DE LA ZONA (PREDIO EN LA COLONIA AVIACIÓN. 2DA. SECCIÓN).

ESTADO ACTUAL DE LA ZONA (PREDIO EN LA COLONIA AVIACIÓN.2DA, SECCIÓN).

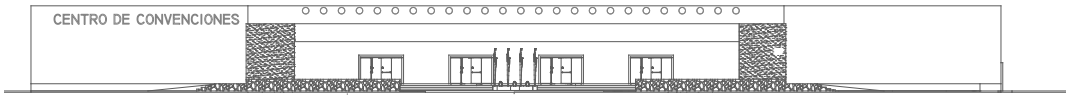

FACHADA PRINCIPAL

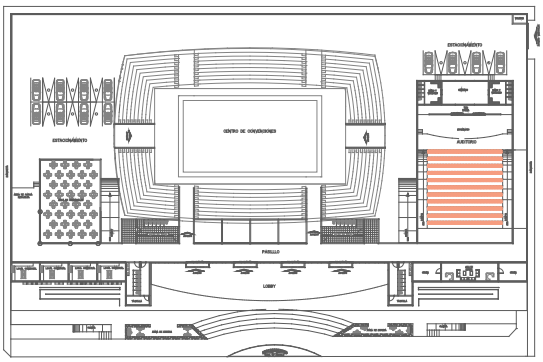

PLANTA ARQUITECTONICA CENTRO DE CONVENCIONES

CROQUIS DE PLANTA ARQUITECTÓNICA Y FACHADA PRINCIPAL, SALÓN DE MULTIUSOS " COLONIA AVIACIÓN".

METODOLOGÍA UTILIZADA EN LA ELABORACIÓN DEL PMD HUAJUAPAN

El municipio de Huajuapan de León, por su complejidad en la cuestión de las diferentes ideas de los Regidores que integran el Presente H. Ayuntamiento, para la elaboración del Plan Municipal de Desarrollo, se utilizó la metodología del Marco Lógico, la cual fue utilizada como herramienta para dar una mayor comprensión de los problemas que se tratan de resolver.

Primero: En la relación Causa-Efecto entre las diferentes partes de un problema donde participaron los diferentes regidores de los diferentes corrientes políticas, lo cual permitió tener un concepto amplio de los ejes que se marcan en este Plan y el porqué de los proyectos y como deben de obtenerse resultados, así como de los factores externos, lo cual permitió obtener datos que determinan el éxito de los proyectos planteados, logrando llegar a acuerdos precisos de los objetivos y metas que se plasmaron.

Así mismo se identificaron a grupos de agencia y organizaciones involucradas, se revisó la situación existente desde la perspectiva de las partes involucradas de igual manera se identificaron problemas mayores que existen en este municipio y sus agencias, lo que permitió su análisis de los factores que contribuyeron a dichas demandas plasmadas en el acta de priorización las cuales deberán de ejecutarse a corto, mediano y largo plazo.

MATRIZ DE CONSISTENCIA DE PLANEACION MUNICIPAL

EJE PMD	OBJETIVO PMD	ESTRATEGIA PMD	LÍNEA DE ACCIÓN PMD	PROBLEMÁTICA IDENTIFICADA	NOMBRE DEL PROGRAMA, PROYECTO O ACCIÓN	OBJETIVO	META PROGRAMADA	NÚM. DE BENEFICIARIOS	INDICADOR	COSTO ESTIMADO $	FUENTE DE FINANCIA-MIENTO	PERIODO DE EJECUCIÓN
MEDIO AMBIENTE (AGUA Y DRENAJE)	AMPLIAR, EFICIENTAR E IMPLEMENTAR SISTEMAS DE POTABILIZACIÓN Y DE DRENAJE EN LAS COLONIAS DEL MUNICIPIO	HACER UN ESTUDIO TÉCNICO Y PROFESIONAL SOBRE LA CAPACIDAD ACTUAL DE ABASTO DEL AGUA EN LA CIUDAD Y AGENCIAS MUNICIPALES	CONSTRUCCIÓN, AMPLIACIÓN Y REGULACIÓN DE REDES DEL SISTEMA DEL AGUA POTABLE	INFRAESTRUCTURA Y EQUIPO DAÑADA Y EN MALAS CONDICIONES LO QUE DISMINUYE LA CAPACIDAD DE DISTRIBUCIÓN DEL AGUA POTABLE	REHABILITACIÓN DE LA LÍNEA DE CONDUCCIÓN Y EQUIPO DE BOMBEO EN LA AGENCIA DE AGUA DULCE	SUMINISTRAR AGUA APTA PARA EL CONSUMO HUMANO	1 SISTEMA	160	MEJORAR EL SERVICIO DEI AGUA A LAS VIVIENDAS	959,608.92	FAISM	EJERCICIO 2014
MEDIO AMBIENTE (AGUA Y DRENAJE)	AMPLIAR, EFICIENTAR E IMPLEMENTAR SISTEMAS DE POTABILIZACIÓN Y DE DRENAJE EN LAS COLONIAS DEL MUNICIPIO	HACER UN ESTUDIO TÉCNICO Y PROFESIONAL SOBRE LA CAPACIDAD ACTUAL DE ABASTO DEL AGUA EN LA CIUDAD Y AGENCIAS MUNICIPALES	CONSTRUCCIÓN, AMPLIACIÓN Y REGULACIÓN DE REDES DEL SISTEMA DEL AGUA POTABLE	INFRAESTRUCTURA DAÑADA Y EN MALAS CONDICIONES LO QUE AFECTA LA CAPACIDAD DE DISTRIBUCIÓN DEL AGUA POTABLE	REHABILITACIÓN DEL SISTEMA DE AGUA POTABLE EN TABERNILLAS, EN LA AGENCIA DE SAN NICOLÁS TABERNILLAS	SUMINISTRAR AGUA APTA PARA EL CONSUMO HUMANO	1 SISTEMA	80	MEJORAR EL SERVICIO DEL AGUA A LAS VIVIENDAS	2,801,643.58	FAISM	EJERCICIO 2014
MEDIO AMBIENTE (AGUA Y DRENAJE)	AMPLIAR Y EFICIENTAR E IMPLEMENTAR SISTEMAS DE POTABILIZACIÓN Y DE DRENAJE EN LAS COLONIAS DEL MUNICIPIO	HACER UN ESTUDIO TÉCNICO Y PROFESIONAL SOBRE LA CAPACIDAD ACTUAL DE ABASTO DEL AGUA EN LA CIUDAD Y AGENCIAS MUNICIPALES	CONSTRUCCIÓN, AMPLIACIÓN Y REGULACIÓN DE REDES DEL SISTEMA DEL AGUA POTABLE	INFRAESTRUCTURA DAÑANA Y EN MALAS CONDICIONES LO QUE AFECTA LA CAPACIDAD DE DISTRIBUCIÓN DE AGUA POTABLE	REHABILITACIÓN DE LA RED DE AGUA POTABLE EN LA AGENCIA DE RANCHO CASTILLO	SUMINISTRAR AGUA APTA PARA EL CONSUMO HUMANO	200 M.L.	950	MEJORAR EL SERVICIO DEL AGUA A LAS VIVIENDAS	1,147,967.74	FAISM	EJERCICIO 2014
MEDIO AMBIENTE (AGUA Y DRENAJE)	AMPLIAR Y EFICIENTAR E IMPLEMENTAR SISTEMAS DE POTABILIZACIÓN Y DE DRENAJE EN LAS COLONIAS DEL MUNICIPIO	HACER UN ESTUDIO TÉCNICO Y PROFESIONAL SOBRE LA CAPACIDAD ACTUAL DE ABASTO DEL AGUA EN LA CIUDAD Y AGENCIAS MUNICIPALES	CONSTRUCCIÓN, AMPLIACIÓN Y REGULACIÓN DE REDES DEL SISTEMA DEL AGUA POTABLE	LA AGENCVIA CUENTA CON UN 100% DE VIVIENDAS QUE NO CUENTAN CON AGUA POTABLE	CONSTRUCCIÓN DE LA RED DEL AGUA POTABLE EN LAS CALLES OAXACA, QUERÉTARO Y NUEVO LEÓN EN LA COLONIA BUENAVISTA	SUMINISTRAR AGUA APTA PARA EL CONSUMO HUMANO	250 M.L.	175	VIVIENDAS PARTICULARES QUE CARECEN DEL SERVICIO DEL AGUA POTABLE	1,831,601.40	FAISM	EJERCICIO 2014

MEDIO AMBIENTE (AGUA Y DRENAJE)	ESTRUCTURAR E IMPLEMENTAR UN PROGRAMA DE CULTURA AMBIENTAL	PROTECCIÓN DEL MEDIO AMBIETE CON LA CONSTRUCCIÓN DE LAS OBRAS DE DRENAJE	IMPLEMENTAR ACCIONES DE REHABILITACIÓN DE ALCANTARILLADO Y SISTEMA DE DRENAJE EN EL CENTRO DE LA CIUDAD Y LOCALIDADES	INFRAESTRUCTURA EN MALAS CONDICIONES	REHABILITACIÓN DE LA RED DE ALCANTARILLADO SANITARIO EN LA AGENCIA DE LAS ANIMAS	MEJORAR LAS CONDICIONES SANITARIAS Y ELIMINAR LOS FOCOS DE CONTAMINACIÓN (OLORES DESAGRADABLES)	200 M.L.	90	MEJORAMIENTO DE LA RED DE ALCANTARILLADO EN VIVIENDAS URBANAS	784,792.05	FAISM COPLADE	EJERCICIO 2014
MEDIO AMBIENTE (AGUA Y DRENAJE)	ESTRUCTURAR E IMPLEMENTAR UN PROGRAMA DE CULTURA AMBIENTAL	PROTECCIÓN DEL MEDIO AMBIETE CON LA CONSTRUCCIÓN DE LAS OBRAS DE DRENAJE	IMPLEMENTAR ACCIONES DE REHABILITACIÓN DE ALCANTARILLADO Y SISTEMA DE DRENAJE EN EL CENTRO DE LA CIUDAD Y LOCALIDADES	EL 100 % DE VIVIENDAS DE ESTA COLONIA CARECEN DE ESTE SERVICIO LO QUE OCASIONA PROBLEMAS DE SALUD EN LA POBLACIÓN	CONSTRUCCIÓN DE DRENAJE SANITARIO EN LA CALLE CLAVEL SUR EN LA COLONIA DEL VALLE	DOTAR A LA POBLACIÓN DE UNA RED COLECTORA DE DRENAJE Y REDUCIR LA CONTAMINACIÓN POR LA AFLUENCIA DE AGUAS NEGRAS	120 M.L.	90	DOTAR DEL SERVICIO DE DRENAJE A LAS VIVIENDAS QUE NO DISPONEN DE ESTE SERVICIO	1,628,278.20	FAISM COPLADE	EJERCICIO 2014
MEDIO AMBIENTE (AGUA Y DRENAJE)	ESTRUCTURAR E IMPLEMENTAR UN PROGRAMA DE CULTURA AMBIENTAL	PROTECCIÓN DEL MEDIO AMBIETE CON LA CONSTRUCCIÓN DE LAS OBRAS DE DRENAJE	IMPLEMENTAR ACCIONES DE REHABILITACIÓN DE ALCANTARILLADO Y SISTEMA DE DRENAJE EN EL CENTRO DE LA CIUDAD Y LOCALIDADES	EL 100 % DE VIVIENDAS DE ESTA COLONIA CARECEN DE ESTE SERVICIO LO QUE OCASIONA PROBLEMAS DE SALUD EN LA POBLACIÓN	INTRODUCCIÓN DE DRENAJE SANITARIO EN LA CALLE AYUNTAMIENTO, XOCONOXTLE, BENITO JUÁREZ Y PUERTO MANZANILLO EN LA COLONIA LÁZARO CÁRDENAS PRIMERA SECCIÓN	DOTAR A LA POBLACIÓN DE UNA RED COLECTORA DE DRENAJE Y REDUCIR LA CONTAMINACIÓN POR LA AFLUENCIA DE AGUAS NEGRAS	150 M.L.	78	DOTAR DEL SERVICIO DE DRENAJE A LAS VIVIENDAS QUE NO DISPONEN DE ESTE SERVICIO	1,749,260.64	FAISM COPLADE	EJERCICIO 2014

MEDIO AMBIENTE (AGUA Y DRENAJE)	ESTRUCTURAR E IMPLEMENTAR UN PROGRAMA DE CULTURA AMBIENTAL	PROTECCIÓN DEL MEDIO AMBIETE CON LA CONSTRUCCIÓN DE LAS OBRAS DE DRENAJE	IMPLEMENTAR ACCIONES DE REHABILITACIÓN DE ALCANTARILLADO Y SISTEMA DE DRENAJE EN EL CENTRO DE LA CIUDAD Y LOCALIDADES	EL 100 % DE VIVIENDAS DE ESTA COLONIA CARECEN DE ESTE SERVICIO LO QUE OCASIONA PROBLEMAS DE SALUD EN LA POBLACIÓN	INTRODUCCIÓN DE DRENAJE SANITARIO EN LA COLONIA HERMITA	DOTAR A LA POBLACIÓN DE UNA RED COLECTORA DE DRENAJE Y REDUCIR LA CONTAMINACIÓN POR LA AFLUENCIA DE AGUAS NEGRAS	200 M.L.	180	DOTAR DEL SERVICIO DE DRENAJE A LAS VIVIENDAS QUE NO DISPONEN DE ESTE SERVICIO	1,485,156.73	FAISM COPLADE	EJERCICIO 2014
MEDIO AMBIENTE (AGUA Y DRENAJE)	ESTRUCTURAR E IMPLEMENTAR UN PROGRAMA DE CULTURA AMBIENTAL	PROTECCIÓN DEL MEDIO AMBIETE CON LA CONSTRUCCIÓN DE LAS OBRAS DE DRENAJE	IMPLEMENTAR ACCIONES DE REHABILITACIÓN DE ALCANTARILLADO Y SISTEMA DE DRENAJE EN EL CENTRO DE LA CIUDAD Y LOCALIDADES	EXISTE UN 60% DE HABITANTES DE ESTA COLONIA QUE NO CUENTAN CON ESTE SERVICIO	AMPLIACIÓN DE DRENAJE SANITARIO EN LAS CALLES SOMBRERO, AZUCENAS, PALMA ARTESANOS, OYAMELES Y PRIVADA DE AZUCENAS EN LA COLONIA FIDEPAL	DOTAR A LA POBLACIÓN DE UNA RED COLECTORA DE DRENAJE Y REDUCIR LA CONTAMINACIÓN POR LA AFLUENCIA DE AGUAS NEGRAS	200 M.L.	70	AMPLIAR ESTE SERVICIO A PERSONAS QUE CARECEN DE DRENAJE	1,800,000.00	FAISM COPLADE	EJERCICIO 2015
URBANIZACIÓN Y DESARROLLO URBANO (OBRAS PÚBLICAS)	CREAR UN MUNICIPIO NOCTURNO Y MÁS SEGURO AMPLIANDO LOS SERVICIOS DE ELECTRIFICACIÓN Y COLOCANDO LAS LUMINARIAS NECESARIAS, EN COLABORACIÓN Y PARTICIPACIÓN CIUDADANA	IDENTIFICAR LAS AGENCIAS Y COLONIAS CON DEMANDAS DE ELECTRIFICACIÓN O AMPLIACIÓN DE LA RED ELÉCTRICA	AMPLIACIÓN Y ELECTRIFICACIÓN DE REDES ELÉCTRICAS EN AGENCIAS Y COLONIAS	POSTES EN MAL ESTADO Y PROPORCIONAR ESTE SERVICIO A UN 30% DE VIVIENDAS DE ESTA AGENCIA	AMPLIACIÓN Y MEJORAMIENTO DE ENERGÍA ELÉCTRICA EN LA AGENCIA DE SANTIAGO CHILIXTLAHUACA	COMBATIR EL REZAGO SOCIAL MEDIANTE ESTA ACCIÓN	250 M.L.	110	ABATIR EL REZAGO EN VIVIENDAS QUE NO CUENTAN CON ESTE SERVICIO	1,326,743.53	FAISM	EJERCICIO 2015
URBANIZACIÓN Y DESARROLLO URBANO (OBRAS PÚBLICAS)	CREAR UN MUNICIPIO NOCTURNO Y MÁS SEGURO AMPLIANDO LOS SERVICIOS DE ELECTRIFICACIÓN Y COLOCANDO LAS LUMINARIAS NECESARIAS, EN COLABORACIÓN Y PARTICIPACIÓN CIUDADANA	IDENTIFICAR LAS AGENCIAS Y COLONIAS CON DEMANDAS DE ELECTRIFICACIÓN O AMPLIACIÓN DE LA RED ELÉCTRICA	AMPLIACIÓN Y ELECTRIFICACIÓN DE REDES ELÉCTRICAS EN AGENCIAS Y COLONIAS	FACILITAR EL SERVICIO A UN 35% DE VIVIENDAS DE ESTA AGENCIA ASÍ COMO EL MEJORAMIENTO DE SU RED ELÉCTRICA	AMPLIACIÓN Y MEJORAMIENTO DE LA RED DE DISTRIBUCIÓN DE ENERGÍA ELÉCTRICA EN LA COLONIA SAN SEBASTIÁN	COMBATIR EL REZAGO SOCIAL MEDIANTE ESTA ACCIÓN	350 M.L.	75	ABATIR EL REZAGO EN VIVIENDAS QUE NO CUENTAN CON ESTE SERVICIO	1,702,043.20	FAISM	EJERCICIO 2015

PRIORIZACIÓN DE OBRAS 2014











INTEGRACIÓN DEL CONSEJO DE DESARROLLO SOCIAL MUNICIPAL 2014.






Integración del
Consejo de Desarrollo Social Municipal
28 de Febrero del 2014




01/03/2008

PARTICIPACIÓN EN EL TALLER DE POLÍTICAS TRANSVERSALES.





PARTICIPACIÓN EN EL TALLER DEL EJE CRECIMIENTO ECONOMICO.









PARTICIPACIÓN EN EL TALLER DEL EJE DEL MEDIO AMBIENTE.





PARTICIPACIÓN EN EL TALLER DEL EJE INSTITUCIONAL.





PARTICIPACIÓN EN EL TALLER DEL EJE DE DESARROLLO SOCIAL.










HONORABLE AYUNTAMIENTO C
DELA HEROICA CIUDAD DE HUA
TOMA DE PROTESTA E I
DEL AYUNTAMIE
2014-2016
HEROICA CIUDAD DE
HUAJUAPAN
DE LEÓN
AYUNTAMIENTO
2014 - 2016


SIEMPRE EN LAS ALTURAS
HEROICA CIUDAD
JUAPAN DE LEON
HUAJUAPAN
DE LEÓN
AYUNTAMIENTO

HERÓICA CIUDAD DE
HUAJUAPAN
DE LEÓN
AYUNTAMIENTO
2014 ~ 2016

ACTA DE VALIDACION DEL CABILDO

ACTA DE SESION ORDINARIA DEL HONORABLE CABILDO EFECTUADA EL DIA VEINTIOCHO DE ENERO DEL AÑO DOS MIL CATORCE.- - - -

ACTA DE SESION ORDINARIA DEL HONORABLE CABILDO EFECTUADA EL DIA VEINTIOCHO DE ENERO DEL AÑO DOS MIL CATORCE.- - - -

sesión anterior de que en esa fecha se daría un dictamen respecto al conflicto suscitado en la Colonia Buena Vista, la Comisión de Agencias y Colonias sostuvo el sábado 25 de enero, una plática con las partes que presentaron sus escritos en esa misma fecha a efecto de solucionar sus diferencias y que han tenido la mejor disposición para ello, tan es así que posteriormente tendrán una plática con la regidora Eliasub, solicitando al cabildo una prórroga a efecto de dar cumplimiento al dictamen y ver si se puede llegar a una solución como en el caso de Santa María Xochixtlapilco, y que en otro punto tocaría el tema de esa agencia municipal**. El Presidente Municipal** preguntó a los concejales si estaban de acuerdo en aprobar la prórroga de ocho días que solicitó el Presidente de la Comisión de Agencias y Colonias; **quedó aprobado por unanimidad. El Secretario Municipal** se refirió a la solicitud de la Regidora de Hacienda de que el acta de entrega-recepción sea acordada en otra sesión extraordinaria de cabildo, el **Presidente Municipal** manifestó sobre este punto y dijo a los concejales que por ley se tiene hasta el día 30 de enero para que este Ayuntamiento en sesión de cabildo conozca de la comisión revisora de entrega-recepción de la administración pública municipal sobre los pormenores, que dicha comisión dará una última revisión y que en una sesión extraordinaria se tenga tiempo para conocer a detalle de esa revisión, por lo tanto solicitó se convoque a una sesión extraordinaria, la cual será el 30 de enero a las 12.00 horas, sometiendo a consideración de los concejales, **quedando aprobada por unanimidad** la sesión extraordinaria para el día y hora acordado. Por otra parte el **regidor Enrique Camarillo** solicitó al Presidente dar seguimiento a los acuerdo que se tomen en las sesiones de cabildo y ser cuidadosos, porque hace 15 días se tomó el acuerdo de que se le entregaría el contrato del despacho jurídico que contrató la administración anterior, despacho que no se presentó en algunos juicios de tipo laboral, solicitando por segunda ocasión la entrega de dicho documento, asimismo, hizo referencia que hace 8 días se instruyó para que el documento de referencia se le hiciera llegar a la Comisión de Transparencia y Acceso a la Información y no se ha dado cumplimiento, pidió nuevamente se girara la instrucción al Secretario Municipal o a quien corresponda a fin de dar cumplimiento a lo mandatado por el cabildo; al respecto **el Presidente Municipal**, ofreció una disculpa al regidor por la omisión por parte de la presidencia y que en ese momento se giraría la instrucción al Licenciado Noel Carmona jurídico del Ayuntamiento para que le hiciera llegar la información, quien en ese mismo memento se encontraba presente y le pidió hacer llegar al regidor junto con el documento

ACTA DE SESION ORDINARIA DEL HONORABLE CABILDO EFECTUADA EL DIA VEINTIOCHO DE ENERO DEL AÑO DOS MIL CATORCE.- - - -

ACTA DE SESION ORDINARIA DEL HONORABLE CABILDO EFECTUADA EL DIA VEINTIOCHO DE ENERO DEL AÑO DOS MIL CATORCE.- - - -

ACTA DE SESIÓN ORDINARIA DEL HONORABLE CABILDO EFECTUADA EL DIA VEINTIOCHO DE ENERO DEL AÑO DOS MIL CATORCE.- - - -

ACTA DE SESION ORDINARIA DEL HONORABLE CABILDO EFECTUADA EL DIA VEINTIOCHO DE ENERO DEL AÑO DOS MIL CATORCE.- - - -

encarga de actividades de intendencia en el centro, durante un periodo de tiempo contaron con un médico pasante de servicio social proveniente de IPN pero por cuestiones administrativas se retiró antes de concluir el año de su servicio social. Actualmente atienden de 15 a 20 personas diarias, sin embargo reportaron que cuando se encontraba este médico pasante duplicaba las consultas, dentro de los grupos de atención que se apoyan hay beneficiarias del programa de oportunidades y sus familias correspondientes, control y manejo de embarazadas dentro horario laboral, control y atención de métodos de planificación familiar a personas en edad reproductiva, control y atención a pacientes diabéticos e hipertensos, control del niño sano, cuentan con un archivo de 500 expedientes familiares, se sostuvo una plática con el agente municipal Héctor Soriano el comenta que la autoridad de la agencia ha procurado dar el apoyo en cuestiones como la soldadura del zaguán proporcionó la malla ciclónica para delimitar el perímetro del edificio y se comprometió a apoyar a los pacientes con el traslado a través de la camioneta con que cuenta la propia agencia, hay trabajo pendiente en el que refiere que está en espera de tubos para reforzar el trabajo de la malla, y la instalación de lámparas que apoyara en áreas iluminadas, se solicitó apoyo para contar con el personal profesional necesario para cubrir las necesidades de la población y que cubran durante las 24 horas todos los días, y se le ofreció apoyo tanto al agente como a los afectados para que se les puedan satisfacer en las necesidades que tengan siempre y cuando sean aspectos que tengan facultad de intervención el municipio, hay dos recomendaciones que se propone se le hagan a la SSA, la primera consiste en: habilitar el centro de salud de la agencia El Molino para que cuente con los servicios médicos necesarios cubriendo las necesidades de la población durante las 24 horas del día y todos los días del año, tomando en consideración que cuentan con instalaciones suficientes, ya que ahí contaban con un clínica, construyeron otra y los espacios de la primera han quedado libres, y la segunda es vigilar y atender que se ofrezca en hospitales, clínicas y casas de salud un servicio con calidad, calidez y trato humano digno a la población. Que esas son las dos recomendaciones que propone se hagan llegar a la Secretaría de salud. En uso de la palabra el regidor **Manuel Antonio Ramírez** dijo al referirse a este asunto de la Sra. Nancy Salazar López, que parece ser ya se está haciendo costumbre en nuestro estado, que las mujeres que van a dar a luz se sienten en la banqueta y esperen a que felizmente llegue el término del embarazo, no únicamente estamos asistiendo a una violación flagrante del derecho a la integridad física, el derecho a

ACTA DE SESION ORDINARIA DEL HONORABLE CABILDO EFECTUADA EL DIA VEINTIOCHO DE ENERO DEL AÑO DOS MIL CATORCE.- - - -

el terreno sigue funcionando para motocross, que no se explica o tal vez se explique mejor dicho porque en el estado vecino de Puebla, en Acatlán, es una población más pequeña que Huajuapan y tengan un hospital de primer nivel, que se hizo en un año y aquí se llevan cinco años y ni siquiera la primera piedra se ha podido poner. Siguió diciendo, por eso este Ayuntamiento le toca elevar la voz, elevar la voz por esas personas que llegan a los hospitales públicos y que le ha tocado ver y ori que les dicen "espérese, desángrese, ya que este vomitando entonces lo recibimos". Concluyó diciendo, debe enviarse un extrañamiento a los servicios de salud de Oaxaca, y que eso los empezaría a colocar en el plano de llevar a cabo el respeto de los derechos fundamentales. Pidió la palabra el **regidor Fidel Ángel López**, dijo, que después de la intervención tan acertada que hizo el Lic. Pacheco, añadió que no solamente es necesario el pronunciamiento que hace este Ayuntamiento a este tipo de servicios tan deficientes y que no son solo tres casos como mencionó el Presidente sino muchos más, y que no sea solamente esa acción que emprenda el Ayuntamiento y propuso analizar acciones de otra índole, porque hasta que no suceden este tipo situaciones no se empiezan a atender estos casos, dijo que se necesitan acciones de difusión y se dirigió a regidora de salud, que escuchó que dijo que iba a vigilar, atender y proponer se abra el centro de salud de El Molino, pero cree que hace falta todavía más, que no puede estar esperando que se atiendan esos puntos, sino darle a conocer a la población en general, a las agencias y colonias a través de publicidad y difusión que existen más centros de atención, que habla de imss oportunidades, de las unidades de consulta que prestan este servicio a los pacientes, enfermos o a las madres que están en vísperas de serlo, son programas del gobierno federal y que se tiene que contactar a las personas indicadas para que vengan y expongan las alternativas o temas alternativos específicamente para este tipo de situaciones, y que una vez que se conozcan se cree un programa de difusión porque hace mucha falta. Dijo, al final de cuentas siempre nosotros estamos por default ya directos a unos hospitales que como mencionó el Lic. Pacheco, están saturados de enfermos no existen camas y todas las deficiencias que se han mencionado, pero también existen otros más que por falta de conocimiento muy pocos asisten. Propuso finalizando su intervención, que se tomen en cuenta estas medidas preventivas que mencionó la regidora. Añadió al final, que la comunidad en general debe estar enterada de que existen más lugares a donde asistir y que se evite en el futuro que Huajuapan sea el centro de noticias por ese tipo de situaciones tan lamentables. En uso de la palabra el **regidor Enrique Camarillo,** dijo que,

ACTA DE SESION ORDINARIA DEL HONORABLE CABILDO EFECTUADA EL DIA VEINTIOCHO DE ENERO DEL AÑO DOS MIL CATORCE.- - - -

ACTA DE SESION ORDINARIA DEL HONORABLE CABILDO EFECTUADA EL DIA VEINTIOCHO DE ENERO DEL AÑO DOS MIL CATORCE.- - - -

años y medio hasta llegar a su funcionamiento, es más lento que el que acertadamente comentó el regidor Manuel que en Acatlán fue más rápido, por lo que se está viendo que sería mejor construir allá un albergue pero que tardaría mucho. Que hace ocho días se platicó con la regidora para que se diera a la tarea de conseguir un inmueble aunque sea pequeño que sirva de cobijo para la gente que viene de fuera que son muchas; le dijo a la regidora que si quería ampliar lo que estaban en vías de concretar y proponer al cabildo. Tomó la palabra la **regidora Rosa Legaria** dijo, si la intención de ese ya no albergue en si porque en muchas ocasiones las personas no tienen la disposición de estar lejos de sus familiares pero sí que exista un área en la que dignamente puedan consumir sus alimentos o asearse porque en ocasiones no tienen un espacio en donde poder estar un rato, pero si puede ser un lugar cercano al hospital, que esto se detuvo un tiempo por las situaciones que comentó el Presidente, y si se va a construir es mejor invertir en un terreno cerca del hospital y construir algo en forma, sin embargo si está en proceso buscar un lugar en el que los familiares de los pacientes estén de manera digna, esa es la intención finalizó. **El Presidente Municipal** se refirió al tema de la guardería municipal que es preocupante las condiciones en las que se encuentra, porque no cuenta con la información necesaria, que no tiene una garantía que los cincuenta menores que están ahí tengan una nutrición adecuada, una asistencia médica e incluso un dictamen de protección civil, no hay nada de esa guardería y que no es un tema menor y que tratará en la próxima sesión de cabildo, porque dijo, no creo que tenga seguridad, que ya lo recorrió dos veces y que traer un dictamen para que conozca el cabildo las condiciones esa guardería, en un documento mucho más completo, invitó a los regidores que mientras llega esa sesión hagan un recorrido a la guardería y vean tres salas llenas de bebes, no bebes de tres diferentes edades bajo nuestra responsabilidad "se pone uno a temblar eh", que no recibido bien esa guardería y que por lo mismo no ha movido ningún personal para no entorpecer la administración que viene, pero que si se está allegando de información, de asesoría de cómo entrarle a la guardería y garantizar que esos cincuenta niños estén bien, porque además es una guardería que se abrió a una población valga la redundancia abierta, son como cuatro niños que son hijos de trabajadoras del ayuntamiento, entonces dijo, es un proyecto que debe continuar pero les dará información y se dará seguimiento a ese tema porque son bebes, niños que necesitan una protección especializada, que mientras se llega a ese punto dentro de ocho días, que este tema junto con el DIF hagan un recorrido y verán

un cuadro conmovedor, tierno de ver tanto niño bajo nuestra responsabilidad. Se dirigió a los regidores diciendo, si no hay otra intervención? Propuso, que el pronunciamiento enérgico no sea un extrañamiento, porque el extrañamiento es sinónimo de regaño y no se trata de regañar a nadie, después de que se lea que diga elija la mayoría, simplemente hay que cuidar los términos, que no sea un extrañamiento porque es regaño y extrañamiento severo es un "regañísimo", les propuso a los regidores un pronunciamiento enérgico al Secretario de Salud y al Procurador General de Justicia del Estado, en el siguiente sentido: El Ayuntamiento Constitucional de la Heroica Ciudad de Huajuapan de León, se une a la molestia y dolor que embarga a Nancy Salazar y su familia de la Agencia El Molino de esta municipalidad y exigen que se investiguen los hechos en los que Nancy Salazar dio a luz a su bebé fuera del hospital Pilar Sánchez Villavicencio debido a que le negaron asistencia médica oportuna y se proceda administrativa y penalmente contra los responsables de está negligencia que puso en peligro la vida de la madre y la recién nacida, que se informe sobre la construcción del nuevo hospital, la capacidad médica y los medicamentos del hospital referido y de las clínicas de salud de este municipio y se instale de inmediato una audiencia del Secretario de Salud y del Procurador General de Justicia del Estado en está Heroica Ciudad de Huajuapan de León, para coordinar los trabajos de asistencia médica en este municipio, y preguntó, si hace falta algo? le ponemos punto y seguido. **El regidor Enrique Camarillo** dijo, no sé si escuché bien pero se le está pidiendo al Procurador que se instale una mesa con el Secretario de Salud, a lo que **el Presidente** repuso, se le exige por la investigación de los hechos, el pronunciamiento es para el Secretario de Salud y Procurador, se exige se investiguen los hechos en que Nancy Salazar dio a luz a su bebé fuera del hospital Pilar Sánchez debido a que le negaron asistencia médica oportuna y se proceda administrativa ahí está el Secretario de Salud y penalmente está el Procurador contra los responsables de esa negligencia que puso en peligro la vida de la madre y la recién nacida. Pidió la palabra el regidor **Manuel Pacheco** y dijo al Presiente, mucho o poco se podrá hacer si no hay una denuncia o querella por parte de la afectada, que como ya se dijo no quiere mayor problema, y agregó, una investigación de los hechos sin querella o denuncia no procederá nada, sobre todo en esa sanción administrativa que el Secretario de Salud ahí si tienen facultades o que de vista a la Contraloría del Estado o la Contraloría Interna que ellos manejan, porque acudir a la Procuraduría General de Justicia no va a ser propiamente una denuncia pues es una querella y en ese sentido cree que resultaría estéril ese punto

ACTA DE SESION ORDINARIA DEL HONORABLE CABILDO
EFECTUADA EL DIA VEINTIOCHO DE ENERO DEL AÑO DOS MIL
CATORCE.- - - -

ACTA DE SESION ORDINARIA DEL HONORABLE CABILDO EFECTUADA EL DIA VEINTIOCHO DE ENERO DEL AÑO DOS MIL CATORCE.- - - -

página, se encontró con que los derechos que se pagan por la página y los sitios se encuentran a nombre de otra persona y no de esta administración sino de anteriores administraciones, asimismo, refirió que se han dado a la tarea de buscarla información al respecto y no la encontraron, que tuvieron que hacer el trámite hasta la ciudad de Monterrey para que les den los derechos, los pagos y demás, que todo fue vía electrónica, que tampoco tenían las claves pero ya cuentan con ellas y que únicamente falta un procedimiento que técnicamente no lo puede explicar porque no lo conoce. Que de 48 a 72 horas podrán utilizar la página. Por otro lado de maneara escrita ya giró los oficios correspondientes a la tesorería municipal para que se les hagan llegar dicha información, en espera que los tiempos empaten, entre que se eche en marcha la página y les hagan llegar la información, pero que subir la información no será de manera inmediatamente, ya que se tiene que seguir todo un procedimiento que debe reunir ciertas características. También comentó que hay una ley de protección de datos personales y que tienen que observar, pero que antes de subir la información debe estar aprobado el reglamento y que es un tema que ya platicaron todos los regidores y que urge pasar, que por eso habrá otra reunión con la comisión, por lo que dijo, ya se les hizo llegar una copia del reglamento de transparencia y acceso a la información, incluyendo al regidor Fidel, y han sido únicamente dos regidores los que han hecho llegar sus observaciones, esperando haga llegar las propias refiriéndose al regidor Fidel; esperando que dentro de ocho días se esté aprobando ese reglamento en cabildo y tener la página en condiciones para echarla andar, una vez que el tesorero municipal les haya entregado la información, que es hasta donde vamos concluyó refiriéndose a los regidores. **El Presidente Municipal** gradeció la participación del regidor y que había sido muy clara su explicación, y que esos problemas se han encontrado por el famoso dominio de la página, pero con la explicación que dio el regidor parece ser que en breve tiempo se podrá disponer de la página y empezar a subir los documentos que sean necesarios para transparentar la administración. Nuevamente en uso de la palabra el **regidor Enrique Camarillo**, dijo aprovechar el tema para hacer un posicionamiento ya que ese día fue el día de la protección de los datos personales y en un preámbulo el día de ayer como se mencionó hace ocho días en cabildo tuvieron la oportunidad de estar en las instalaciones de la escuela técnica 152 donde dijo, que el director de la escuela, el subdirector y el personal les dio un recibimiento excelente, que no lo puedo llamar de otra manera, la participación de los jóvenes acerca del tema de la transparencia y acceso a la

información, fueron los temas que se trataron y la protección de los datos personales fueron muy bien recibidos, se hizo una presentación de cada uno de estos temas y bueno en ese sentido el posicionamiento va, que como autoridades tendrán también en los próximos días un curso de capacitación los días 10 y 11 de febrero donde serán invitados todos, es un tema que también ya se les planteado juntos con el presidente municipal, viene la comisión de transparencia y acceso a la información pública con sede en Oaxaca, para poder capacitarse todo el personal y se tenga disposición y voluntad hacia los cuestionamientos y preguntas que les haga la ciudadanía y responder desde ¿cuánto ganamos?, ¿qué hacemos?, ¿cómo lo hacemos? o ¿cuáles son los requisitos para los trámites que se realizan en cada una de nuestras áreas?, que no es tarea fácil, y decir "oye regidor por favor quiero esa documentación", se tiene que seguir un procedimiento; a eso vienen el día 10 y 11 la Comisión de Transparencia y Acceso de Información Estatal a dar una capacitación y poder manejar esa información de una manera más sencilla y con el conocimiento del procedimiento. Por lo que dijo que no quería dejar de comentar ese tema importante y que en ese caso en Huajuapan de León es el único municipio de los que 570 que cuenta con una regiduría de esas características, y que funcionará en la medida de la disposición de todos los que integran la administración, concluyó. **El Presidente municipal** dijo, está la información que ha dado el regidor a reserva de que haga la precisión en la próxima sesión de cabildo y que hay tiempo para la capacitación y que se invite al personal y directores de acuerdo al horario que se proponga. Pidió la palabra el **regidor Grinel,** para darles una buena noticia, que cuando se trata de bienestar de la ciudadanía, en algunas agencias han encontrado buena disposición. Que hace aproximadamente un mes iniciaron las pláticas en la agencia de Santa María Xochixtlapilco para llevar a cabo su elección, es una agencia en la cual su electiva de agente lo hacen parecido a una elección constitucional, que ayer finalmente se llegó a un acuerdo y que son cuatro los grupos representativos en esa agencia y que junto con la Comisión de Agencias y Colonias que integra la regidora Eliasub Espina y el regidor Marco Antonio Estrada estuvieron con ellos y firmaron ya su convocatoria, la cual se le hará llegar al Presidente, ya que como se pidió vaya avalada por el Presidente y el Secretario Municipal, que era la noticia que quería dar a conocer a los regidores y agregó, que cuando se quiere avanzar se puede llegar a buenos acuerdos en ese sentido. Por otro lado dijo, es darles a conocer cómo ya se había adelantado el sábado 1° de febrero de 2014, arrancará el programa Sábado del Colono y que incluso está

reglamentado y empezará con una limpia y embellecimiento de la calle Mina y Boulevard Tierra del sol, el objetivo es rescatar espacio y la infraestructura que se ha afectado por el abandono de ese boulevard y recobrarlo mediante actividades de limpieza, rehabilitación de calles, limpieza de jardines e infraestructura pública, recolección de basura, poda de árboles, pinta de guarniciones y pasos peatonales principalmente en las escuelas, rehabilitación de alumbrado público y donde se pueda el bacheo y colocar tapas del sistema de sapahua y llevar las cajas de este mismo sistema y de recaudación a esas colonias y agencias, lo que permitirá el embellecimiento de nuestra ciudad, así como incentivar las formas de organización y trabajo colectivo del Ayuntamiento con los vecinos, comités de escuelas, agencias y obviamente las colonias que abarca desde la providencia, aviación, agencia el Carmen, las Ánimas y Santa María Xochixtlapilco, son tres agencias y cinco colonias las que se abarcarán, dijo, la meta es cumplir con la limpieza integral y la rehabilitación de lo antes mencionado. Quienes participaremos serán todas las direcciones que integran el Ayuntamiento municipal, sapahua, los vecinos de la calle mina y boulevard Tierra del Sol, comités de las escuelas, vecinos de las agencias, Tránsito, Protección Civil y todos los que quieran acompañarnos, y que ayuden a rescatar en las agencias y colonias el tequio para que todos nos sintamos parte y podamos convivir con los ciudadanos. Dijo también que estén presente todos los regidores haciendo trabajo altruista, es trabajo de ensuciarse las manos, los zapatos estando dentro de este programa del sábado del colono. Que en lo sucesivo agradecería le hicieran llegar el número de personal con que cuantas sus áreas para ver cuantas escobas y machetes les darán para empezar a trabajar y demostrarle a la ciudadanía ese compromiso de trabajo que se tiene, es cuanto a su participación concluyó. **El Presidente Municipal** refirió, ya que está en tribuna el regidor detalla lo del miércoles ciudadano. Pidió la palabra el **regidor Manuel Pacheco** quien dijo que, continuando con lo que es la participación ciudadana dentro de este Ayuntamiento, ya se tiene programado el ya existía el miércoles del ciudadano como tal, solo que ahora por la Ley de Participación Ciudadana en el Estado de Oaxaca, el Ayuntamiento está obligado a celebrar audiencias públicas, lo que se pretende a instrucción de presidencia y porque así lo contempla también el proyecto de reglamento es que la participación ciudadana, el derecho a ser tomado en cuenta sobre todo no nada más a ser escuchado, sino a ser tomado en cuenta, por lo que el próximo 5 de febrero tentativamente a medio día daría inicio la primera audiencia pública en las instalaciones del palacio municipal, salvo que hubiera algún

cambio se hará saber oportunamente y lo que se busca sobre todo en caso de la audiencia pública llamada "miércoles del ciudadano", es que los ciudadanos se acerquen en audiencia, que estará el Presidente Municipal junto con los regidores o alguno de los regidores en su caso y expongan la problemática de su colonia, agencias, fraccionamiento en cuanto a los servicios públicos que el Ayuntamiento tiene a su cargo administrar, se invitó a la ciudadanía para que participen para que puedan ser escuchados, para que sean tomados en cuenta, que el Presidente estará en audiencia, como lo indica el programa, atendiendo lo relacionado con los servicios públicos municipales que se traten en ese momento, posteriormente que se apruebe el reglamento de participación ciudadana que ya había puesto el presidente a disposición de la ciudadanía en la página web y que todavía se está nutriendo con la participación de algunas personas. Que no quiso dejar de lado al profesor Palacios Villa específicamente el próximo 5 de febrero al medio día es el inicio de esas audiencias, se están programando sean cada ocho días y que las personas se acerquen a la Secretaria Municipal a inscribir su participación y se lleve de forma ordenada, y que es instrucción del Ayuntamiento que estas peticiones no caigan en "saco roto" se está programando en el reglamento que el Secretario tenga a la mano una respuesta inmediata, por eso pidió que con 24 horas de anticipación el ciudadano que desee exponer su problemática, punto de vista o su sugerencia se inscriba en la Secretaria Municipal y se le dé una respuesta inmediata. Pidió la palabra la **regidora Araceli** e informó al cabildo, que en coordinación con Agencias y Colonias se inició el sábado el ciclo escolar, en las escuelas que están el boulevard Tierra del Sol y en Santa María para que se coordinen también con los directores. Tomó la palabra la **regidora Eliasub** quien al respecto dijo que ya hay regidurías que están integradas y que ya fueron convocados los directores, en ese caso los de ecología ya tienen asignadas sus actividades, que la regiduría de ecología empezará a trabajar desde el día viernes porque el sábado no es posible, sobre todo que tienen personal sindicalizado y los sábados salen a las once de la mañana, los de base de jardines salen a la once de la mañana, por eso ecología empezará su trabajo el viernes o tal vez desde el jueves para que se avance. El **Presidente Municipal** dijo que todos los directores van a apoyar, para que ese sábado se vean dando tequio y posteriormente se invita a los sindicalizados y si dicen salgo a las once como empleado y me quedo otras ocho horas ya como ciudadano. El **regidor Grinel** agregó que la propuesta es iniciar a las siete de la mañana, que esto de la "barrida con el sol como que ya no se da bien", que tal vez a las

once o doce horas se esté terminando, que darán inicio en la esquina que forman las calles de Mina y 5 de febrero. **El Presidente Municipal** dijo también que obras públicas empezará desde el viernes con las guarniciones porque tiene que empezar con la limpieza, que en los próximos días hará una reunión previa en cuestión operativa para que diseñe ese sábado. El **regidor Fidel** dijo, hablando de las colonias y las agencias hizo una petición al Lic. Camarillo, ya que le tocó la regiduría de trasparencia, él quisiera saber el manejo de las finanzas, sobre todo de unas agencias porque pareciera son autónomas, lo refiere por los eventos que autorizan y cobran, como los jaripeos,y bailes, situaciones del agua, hizo una invitación o exhortación al regidor para que no vete a las agencias, principalmente para que sepa uno donde se va el dinero, que lo recordó porque dice que hay agencias y colonias que manejan recursos y que le gustaría se transparentara. El **regidor Enrique Camarillo**, dijo que tomara en cuenta su petición y que la haga por escrito. El **Presidente Municipal** anunció a los regidores para que tengan más material de dialogo, comentó de que en la próxima sesión la tesorería les hará llegar una propuesta sobre la distribución de recursos del ramo 28 de las agencias, y que se preparar un convenio de coordinación entre el municipio y las agencias, porque solo existe el convenio de coordinación de la federación al estado, y convenio de coordinación entre el estado y municipio. Algún regidor preguntó que cuando viene coplade, a lo que respondió el Presidente que todavía no habían confirmado pero que probablemente vendrían el 6 de febrero y vienen precisamente a que conozcamos como autoridades municipales de la región mixteca, cuales serán los montos del ramo 28 y ramo 33 y ver el convenio de coordinación, ya que no existe un convenio de coordinación entre el municipio y las agencias; agregó, se está preparando junto con tesorería una propuesta de convenio de coordinación municipio y las agencias, pero tenemos que pasar otro cabildo porque es distribución de recursos, en este momento sabemos cuánto daba la administración anterior, pero ahora queremos reubicar bajo criterios los mismos que se manejen a nivel federal que es población, grado de marginación, distancia porque hay agencias que están pegadas unos con otros y agencias que están muy lejanas y tratar de hacer un esquema de distribución de recursos del ramo 28 que les permita hacer bien sus funciones y que ya no gasten de su bolsa en ciertas actividades, en gestiones, entonces les voy a presentar a media semana para que tengamos tiempo incluso una comisión lo va a analizar, la comisión de hacienda es la facultada pero queremos ampliar para que se conozca y participemos todos de esos criterios, aportemos algunos otros que nos permita

distribuir de manera equitativa algunos recursos y que no se vea algún distingo o que alguien diga que es por un color partidista, no es una cuestión rural va a ser el primer ejercicio en la historia del municipio de Huajuapan para distribuir esos recursos y pueda llegar a todos, y una vez que se tenga esas aprobación ya será material que se vaya al portal de transparencia para que se conozca bien, y eso nos permitirá que se conozca que cuentas maneja cada agencia, porque hay agencias que tienen mucho movimiento económico y no reportan al Ayuntamiento, hay agencias que manejan ingresos y egresos que no son reportados y por ley todo debe ser manejado por el Ayuntamiento y generar los acuerdos y creo que se ha dado eso porque no hay un convenio de coordinación, no hay clausulas pactadas que permita decir "oye agencia está bien, tú haces el esfuerzo por recaudar cuando menos infórmalo" y se te regresa, no hay ningún problema la cosa está de que sepamos cuánto se mueve y que es lo que se mueve en cada agencia no en todas solo en algunas y también saber en cuales de plano no hay ningún movimiento económico y dar opciones para que no queden fuera del disfrute económico del ramo 28. El **regidor Enrique Camarillo**, dijo que no ve que les diera material para dialogar, nada más para que no quede al aire a la pregunta que hace el regidor está en sus facultades preguntar al tesorero pero lo tiene que hacer a través de la regiduría y con mucho gusto le da respuesta, en ese sentido lo que puntualiza el presidente municipal nos va ayudar mucho a conocer cuánto se les daba de apoyo desde administraciones anteriores a los agentes municipales y cuánto se les da actualmente, y que todos sabemos y conocemos para las necesidades que tienen, es muy poco porque no les alcanza ni para pagar una secretaria, porque no les alcanza muchas de las veces y por eso es que abren temporalmente y de acuerdo a sus usos y costumbres, que es todo lo que tenía que comentar. El **regidor Grinel**, refirió sobre lo que comentó el regidor Enrique se trata sobre la información, pero se estaba hablando sobre la transparencia, lo que se debe retomar es sobre la trasparencia del manejo que hacen los agentes porque no rinden cuentas, como dijo el presidente, necesitamos saber si es lo que se les entrega o si ellos tienen otro tipo de ingreso pero eso ya corresponde a su regiduría; a lo que respondió el **regidor Enrique,** tenemos que hacer una revisión muy seria porque es un tema que incluso son autoridades auxiliares, tenemos que ver de qué forma se está etiquetando ese dinero para que abarque a ellos, por eso decía hace rato por supuesto yo lo hago con mucho gusto finalmente es el trabajo de la regiduría, pero si tendríamos que cuidar el procedimiento para que no hubiese una arboleada. **El Presidente**

ACTA DE SESION ORDINARIA DEL HONORABLE CABILDO
EFECTUADA EL DIA VEINTIOCHO DE ENERO DEL AÑO DOS MIL
CATORCE.- - - -

ACTA DE SESION ORDINARIA DEL HONORABLE CABILDO EFECTUADA EL DIA VEINTIOCHO DE ENERO DEL AÑO DOS MIL CATORCE.

RAÚL SÁNCHEZ PEÑA
Regidor de Infraestructuras y Desarrollo Territorial

ROSA LEGARIA BARRAGÁN
Regidor de Salud e Igualdad de Genero

MARCO ANTONIO ESTRADA BAUTISTA
Regidor de Desarrollo Económico y Turismo

GRINEL FLORES HERNÁNDEZ
Regidor de Agencias y Colonias

ARACELI GARCÍA CARRIZOSA
Regidora de Educación y Cultura

ELIASUB JESABEL ESPINA CALVO
Regidora de Ecología y Medio Ambiente

ENRIQUE CAMARILLO RAMÍREZ
Regidor de Transparencia y Acceso a la Información Pública Municipal

MANUEL ANTONIO RAMÍREZ PACHECO
Regidor de Participación Ciudadana y Derechos Humanos

FIDEL ÁNGEL LÓPEZ GONZÁLEZ
Regidor de Vialidades y Movilidad

FIDEL ARAMBURO GARCÍA
Secretario Municipal

SECRETARÍA MUNICIPAL
H. Heroica Ciudad de Huajuapan de León, Oax.
2014 - 2016

HERÓICA CIUDAD DE
HUAJUAPAN
DE LEÓN
AYUNTAMIENTO
2014 - 2016

ACTA DE INTEGRACIÓN DEL CONSEJO DE DESARROLLO SOCIAL MUNICIPAL 2014

HERÓICA CIUDAD DE

HUAJUAPAN DE LEÓN

AYUNTAMIENTO

2014 - 2016

Siempre en las Alturas

Palacio Municipal
Calle Valerio Trujano No. 1, Col. Centro.
Heroica Ciudad de Huajuapan de León, Oax.
Tel. 953 53 2 01 77
http://www.huajuapandeleon.gob.mx

ACTA DE INTEGRACIÓN DEL CONSEJO DE DESARROLLO SOCIAL MUNICIPAL 2014.

En el municipio de la Heroica Ciudad de Huajuapan de León, Distrito de Huajuapan, Estado de Oaxaca, siendo las 12:51 horas del día 28 de febrero de 2014, con fundamento en el artículo 68 fracción XIV de la Ley Orgánica Municipal del Estado de Oaxaca, el Lic. Luis de Guadalupe Martínez Ramírez, en su carácter de Presidente Municipal Constitucional, procede a dar inicio a la sesión de Integración del Consejo de Desarrollo Social Municipal, de conformidad con lo dispuesto por los artículos 33 de la Ley de Coordinación Fiscal, 4, 7, 11 fracción IV, 16, 17, 38 fracciones III y IV, 44 fracción V, 45, 61, 69, 70 y 71 de la Ley General de Desarrollo Social, 33 y 34 de la Ley de Planeación, 2 fracciones III y XIV de la Ley de la Comisión Nacional para el Desarrollo de los Pueblos Indígenas, 15,17,39 y 40 de la Ley de Vivienda, 3 fracciones I, II y 13 BIS 3 fracciones V y VII de la Ley de Aguas Nacionales, 16 de la Ley General para la Igualdad entre Mujeres y Hombres, 2 Apartado B, 4 y 115 de la Constitución Política de los Estados Unidos Mexicanos, 113 de la Constitución Política del Estado Libre y Soberano de Oaxaca, 12 de la Ley de Igualdad entre Mujeres y Hombres para el Estado de Oaxaca, 17 de la Ley de Coordinación Fiscal para el Estado de Oaxaca, 3, 43 fracciones XXIV, XXV, XXVI y 68 fracción XIV de la Ley Orgánica Municipal del Estado de Oaxaca, 46, 47, 51, 64, 65, 67 de la Ley de Planeación, Desarrollo Administrativo y Servicios Públicos Municipales, Acuerdo sin número publicado el 31 de enero del 2014 en el Extra del Periódico Oficial del Gobierno del Estado, por el que se realiza la distribución de los recursos del Ramo General 33 Aportaciones Federales para Entidades Federativas y Municipios, correspondiente al Fondo de Aportaciones para la Infraestructura Social Municipal, los Lineamientos Generales para la Operación del Fondo de Aportaciones para la Infraestructura Social Municipal y lineamientos normativos de ingresos extraordinarios provenientes de Convenios o Programas Federales y Estatales para el Ejercicio Fiscal 2014, bajo el siguiente:

----------ORDEN DEL DÍA: ----------

1.	Pase de lista de los convocados y verificación del quórum legal.
2.	Instalación legal de la Sesión.
3.	Lectura y aprobación del orden del día.



COMITE PRO-MEJORAMIENTO DE LA COLONIA ALTAVISTA DE JUAREZ HUAJUAPAN DE LEON, OAX.

ESTADOS UNIDOS MEXICANOS

AGENCIA DE POLICÍA "RANCHO RAMÍREZ" Mpio. Heróica Ciudad de Huajuapan de León, Dtto. Huajuapan, Oax. 2014 - 2016

COLONIA CHAPULTEPEC HUAJUAPAN DE LEON, OAX.

I. E. E. P. O. "LAZARO CÁRDENAS" 20DPR2 HUAJUAPAN DE LEON, OAX.

I. E. E. P. O. JARDIN DE NIÑOS "PORVENIR" 20PJN0054C HEROICA CIUDAD DE HUAJUAPAN DE LEON HUAJUAPAN, OAXACA

I. E. E. P. O. JARDIN DE NIÑOS "LA PAZ" 20PJN0055B HEROICA CIUDAD DE HUAJUAPAN DE LEON HUAJUAPAN, OAX.

COMITE DIRECTIVO BARRIO LOMA BONITA ACATLIMA HUAJUAPAN DE LEON, OAX.

COMITE DE VIDA VECINAL COL. SAN RAFAEL PRIMERA SEC. HEROICA CIUDAD DE HUAJUAPAN DE LEON, OAX.

COMITE GRAL. COL. LAS PALMAS HUAJUAPAN DE LEÓN, OAX.

COLEGIO DE INGENIEROS CIVILES DE HUAJUAPAN, A. C.

COMITE DE LA COL. LÁZARO CÁRDENAS 1RA. SECCIÓN HEROICA CIUDAD DE HUAJUAPAN DE LEÓN, OAX.

ESTADOS UNIDOS MEXICANOS

PRESIDENTE DE LA COL. SN PEDRO LOS PINOS HUAJUAPAN OAX. MEX. EL RESPETO AL DERECHO AJENO ES LA PAZ

RANCHO "TATOTO" Huajuapan de León, Oax.

COMITE DIRECTIVO GENERAL COL. LAZARO CARDENAS SEGUNDA SECCION HUAJUAPAN DE LEON OAXACA.

COMITE COL. BUENAVIST HUAJUAPAN DE LEON

COMITE DE LA COL. REFORMA AGRARIA HUAJUAPAN DE LEON, OAX.

I. E. E. P. O. "RICARDO FLORES MAGON" 20DPR2170S HUAJUAPAN DE LEON HUAJUAPAM, OAXACA

COMITE DE MEJORAMIENTO FRACCIONAMIENTO "HEROES DE LA INDEPENDENCIA" HUAJUAPAN DE LEON, OAX.

I. E. E. P. O. 21 DE MARZO 20DPR2599T HEROICA CIUDAD DE HUAJUAPAN DE LEON, HUAJUAPAN, OAXACA

I. E. E. P. O. ESCUELA PRIMARIA GENERAL "BRAULIO RODRIGUEZ" CLAVE 20DPR0167S SANTIAGO CHILIXTLAHUACA HUAJUAPAN DE LEON OAXACA

COMITE DE LA COLONIA "PRESIDENTE JUÁREZ" MPIO. HCA. CIUDAD DE HUAJUAPAN DE LEON, OAX.

MOVIMIENTO ANTORCHISTA COMITE DIRECTIVO COL. ANTORCHA POPULAR HUAJUAPAN DE LEON, OAX.

COMITE DE VIDA VECINAL "UNIDAD Y PROGRESO" COL. LA MERCED, HCA. CD. DE HUAJUAPAN DE LEON, OAX.

ESTADOS UNIDOS MEXICANOS

COMITE DIRECTIVO GENERAL COL. EL ROSARIO C.P. 59007 HUAJUAPAN DE LEON, OAX.

COMITE DE COLONIA AVIACION 11a. SECCION HUAJUAPAN, DE LEON OAX.

I. E. E. P. O. GUADALUPE VICTORIA 20DPR2683R HUAJUAPAN DE LEON, HUAJUAPAN, OAXACA.

COMITE DE LA COLONIA EL MIRADOR TRABAJANDO SIEMPRE UNIDOS COLONIA EL MIRADOR HUAJUAPAN DE LEON OAXACA

AGENCIA DE POLICÍA "LLANO GRANDE" Mpio. Heróica Ciudad de Huajuapan de León, Dtto. Huajuapan, Oax. 2014 - 2016

AGENCIA DE POLICÍA "SAN NICOLÁS TABERNILLAS" Mpio. Heróica Ciudad de Huajuapan de León, Dtto. Huajuapan, Oax. 2014 - 2016

AGENCIA MUNICIPAL SANTIAGO CHILIXTLAHUACA Mpio. Heroica Ciudad de Huajuapan de León, Dtto. Huajuapan, Oax.

AGENCIA MUNICIPAL "SAUCITLAN DE MORELOS" Mpio. Heróica Ciudad de Huajuapan de León, Dtto. Huajuapan, Oax. 2014 - 2016

ESTADOS UNIDOS MEXICANOS

AGENCIA DE POLICÍA "EL CASTILLO" Mpio. Heróica Ciudad de Huajuapan de León, Dtto. Huajuapan, Oax.

AGENCIA DE POLICÍA "LA JUNTA" Mpio. Heróica Ciudad de Huajuapan de León, Dtto. Huajuapan, Oax. 2014 - 2016

AGENCIA MUNICIPAL "SANTA MARÍA AYU" Mpio. Heróica Ciudad de Huajuapan de León, Dtto. Huajuapan, Oax. 2014 - 2016

AGENCIA DE POLICÍA "VISTA HERMOSA" Mpio. Heróica Ciudad de Huajuapan de León, Dtto. Huajuapan, Oax. 2014 - 2016

AGENCIA MUNICIPAL "AHUEHUETITLÁN DE GONZÁLEZ" Mpio. Heróica Ciudad de Huajuapan de León, Dtto. Huajuapan, Oax. 2014 - 2016

COLONIA "S.A.R.N." COMITE DIRECTIVO H. CD. DE HUAJUAPAN DE LEON, OAX.

AGENCIA MUNICIPAL "EL MOLINO" Mpio. Heróica Ciudad de Huajuapan de León, Dtto. Huajuapan, Oax. 2014 - 2016

AGENCIA DE POLICÍA "YUXICHI" Mpio. Heróica Ciudad de Huajuapan de León, Dtto. Huajuapan, Oax. 2014 - 2016

4. Información sobre el Fondo de Aportaciones para la Infraestructura Social Municipal (Ramo 33 Fondo III).
5. Integración del Consejo de Desarrollo Social Municipal (CDSM). 5.1. Integrantes y funciones del Consejo.
6. Toma de Protesta a los integrantes del Consejo de Desarrollo Social Municipal.
7. Información de los Programas y Estrategias de Inversión del Gobierno Federal y Estatal.
8. ACUERDOS: 8.1. Nombramiento de Comité de Contraloría Social. 8.2. Incorporación de la titular de la Instancia Municipal de la Mujer. 8.3 Reunión para priorización de Obras, Acciones y Proyectos Productivos.
9. Clausura de la sesión.

1, 2, 3.- Se procedió al pase de lista, verificando que existe el quórum legal, estando presentes 97 ciudadanos de un total de 125 convocados, por lo que el Presidente(a) Municipal procedió a instalar legalmente la sesión, instruyendo al Secretario(a) Municipal a dar lectura al orden del día, misma que fue aprobada por unanimidad por los presentes.

4.- El Ing. Joaquín Ramón Reyes Hermenegildo Jefe del Módulo de Desarrollo Regional del COPLADE, informaron sobre los lineamientos normativos para la aplicación de los recursos del Fondo de Aportaciones para la Infraestructura Social Municipal, en el presente ejercicio.

5.- El Ing. Joaquín Ramón Reyes Hermenegildo Jefe del Módulo de Desarrollo Regional del COPLADE, procedió a explicar a los presentes, quiénes serán los integrantes del Consejo Desarrollo Social Municipal y las funciones que éste tendrá, quedando integrado de la siguiente manera:

Será presidido por el Presidente Municipal o quien lo supla en el desempeño de sus funciones, de conformidad con lo dispuesto en la Ley Orgánica Municipal para el Estado de Oaxaca, quien tendrá voto de calidad en caso de empate. Tendrá como **miembros permanentes** además del Presidente Municipal, a los integrantes del H. Ayuntamiento, Autoridades Auxiliares del Municipio, Representantes de Centros y Núcleos de Población (Barrios, Colonias, Secciones, etc.), Agrarios, de Organizaciones Económicas del Sector Social y Privado, de Organizaciones de la Sociedad Civil, de Grupos Prioritarios, Comités Comunitarios y otros Comités, así como autoridades



COMITE PRO-MEJORAS DE LA COLONIA ALTAVISTA DE JUAREZ HUAJUAPAN DE LEON, OAX.

ESTADOS UNIDOS MEXICANOS

AGENCIA DE POLICIA "RANCHO RAMIREZ" Mpio. Heróica Ciudad de Huajuapan de León, Dtto. Huajuapan, Oax. 2014 - 2016

COLONIA CHAPULTEPEC HUAJUAPAN DE LEÓN, OAX.

I. E. E. P. O. "LAZARO CARDENAS" 20DPR2189G RANCHO BOLOTES HUAJUAPAN DE LEON HUAJUAPAN, OAXACA

I. E. E. P. O. JARDIN DE NIÑOS "PORVENIR" 20PJN0054C HEROICA CIUDAD DE HUAJUAPAN DE LEON HUAJUAPAN, OAXACA

I. E. E. P. O. JARDIN DE NIÑOS "LA PAZ" 20PJN0055B HEROICA CIUDAD DE HUAJUAPAN DE LEON HUAJUAPAN, OAXACA

COMITE DIRECTIVO BARRIO LOMA BONITA ACATLIMA HUAJUAPAN DE LEON, OAX.

COMITE DE VIDA VECINAL

COMITE GRAL. COL. LAS PALMAS HUAJUAPAN DE LEÓN, OAX.

COMITE DE LA COLONIA "EL PAMPA" HUAJUAPAN DE LEON, OAX.

COL. SAN RAFAEL PRIMERA SEC. HEROICA CIUDAD DE HUAJUAPAN DE LEON, OAX.

RANCHO "TATOTO" HUAJUAPAN DE LEON, OAX.

COLEGIO DE INGENIEROS CIVILES DE HUAJUAPAN, A. C.

COMITE DE LA COL. LAZARO CARDENAS 1RA. SECCION HEROICA CIUDAD DE HUAJUAPAN DE LEON, OAX.

ESTADOS UNIDOS MEXICANOS

PRESIDENTE DE LA COL. SN PEDRO LOS PINOS HUAJUAPAN OAX. MEX. "EL RESPETO AL DERECHO" MENDEZ, LIBERTAD 1810

COMITE DIRECTIVO GENERAL COL. LAZARO CARDENAS SEGUNDA SECCION HUAJUAPAN DE LEON OAXACA.

COMITE COL. BUENAVISTA HUAJUAPAN DE LEON

COMITE DE LA COL. REFORMA AGRARIA HUAJUAPAN DE LEON, OAX.

I. E. E. P. O. 21 DE MARZO 20DPR2599T HEROICA CIUDAD DE HUAJUAPAN DE LEON, HUAJUAPAN, OAXACA

I. E. E. P. O. "CARDE FERRES ALSINA" 20DPR1705 HUAJUAPAN DE LEON HUAJUAPAM, OAXACA

COMITE DE MEJORAMIENTO FRACCIONAMIENTO "HEROES DE LA INDEPENDENCIA" HUAJUAPAN DE LEON, OAX.

COMITE DE LA COLONIA "PRESIDENTE RAMIREZ" MPIO. HCA. CIUDAD DE HUAJUAPAN DE LEON, OAX.

I. E. E. P. O. ESCUELA PRIMARIA GENERAL "BRAULIO RODRIGUEZ" CLAVE 20DPR0157A SANTIAGO CHILIXTLAHUACA HUAJUAPAN DE LEON OAXACA

MOVIMIENTO ANTORCHISTA COMITE DIRECTIVO COL. ANTORCHA POPULAR HUAJUAPAN DE LEON, OAX.

COMITE DE VIDA VECINAL "UNIDAD Y PROGRESO"

ESTADOS UNIDOS MEXICANOS

COMITE DIRECTIVO GENERAL COL. EL ROSARIO C.P. 59007 HUAJUAPAN DE LEON, OAX.

COMITE DE COLONIA AVIACION 1TO. SECCION HUAJUAPAN, DE LEON OAX.

COMITE DE LA COLONIA EL MIRADOR "TRABAJANDO SIEMPRE UNIDOS" COLONIA EL MIRADOR HUAJUAPAN DE LEON, OAXACA

I. E. E. P. O. GUADALUPE VICTORIA 20DPR2663R HUAJUAPAN DE LEON, HUAJUAPAN, OAXACA

ESTADOS UNIDOS MEXICANOS

AGENCIA DE POLICÍA "LLANO GRANDE" Mpio. Heróica Ciudad de Huajuapan de León, Dtto. Huajuapan, Oax. 2014 - 2016

AGENCIA DE POLICÍA "SAN NICOLAS TABERNAS" Mpio. Heróica Ciudad de Huajuapan de León, Dtto. Huajuapan, Oax. 2014 - 2016

ESTADOS UNIDOS MEXICANOS

AGENCIA MUNICIPAL DE SANTIAGO CHILIXTLAHUACA Mpio. Heroica Ciudad de Huajuapan de León, Dtto. Huajuapan, Oax.

ESTADOS UNIDOS MEXICANOS

AGENCIA MUNICIPAL "SAUCITLAN DE MORELOS" Mpio. Heróica Ciudad de Huajuapan de León, Dtto. Huajuapan, Oax. 2014 - 2016

ESTADOS UNIDOS MEXICANOS

AGENCIA DE POLICÍA "EL CASTILLO" Mpio. Heróica Ciudad de Huajuapan de León, Dtto. Huajuapan, Oax. 2014 - 2016

ESTADOS UNIDOS MEXICANOS

AGENCIA DE POLICÍA "LA JUNTA" Mpio. Heróica Ciudad de Huajuapan de León, Dtto. Huajuapan, Oax. 2014 - 2016

AGENCIA MUNICIPAL "SANTA MARÍA AYU" Mpio. Heróica Ciudad de Huajuapan de León, Dtto. Huajuapan, Oax. 2014

ESTADOS UNIDOS MEXICANOS

AGENCIA DE POLICÍA "VISTA HERMOSA" Mpio. Heróica Ciudad de Huajuapan de León, Dtto. Huajuapan, Oax. 2014 - 2016

AGENCIA MUNICIPAL "AHUEHUETITLAN DE GONZÁLEZ" Mpio. Heróica Ciudad de Huajuapan de León, Dtto. Huajuapan, Oax. 2014 - 2016

COLONIA "S.A.R.N." COMITE DIRECTIVO H. CD. DE HUAJUAPAN DE LEON, OAX.

ESTADOS UNIDOS MEXICANOS

AGENCIA MUNICIPAL "EL MOLINO" Mpio. Heróica Ciudad de Huajuapan de León, Dtto. Huajuapan, Oax. 2014 - 2016

ESTADOS UNIDOS MEXICANOS

AGENCIA DE POLICÍA "YUXICHI" Mpio. Heróica Ciudad de Huajuapan de León, Dtto. Huajuapan, Oax. 2014 - 2016

comunitarias con presencia y domicilio en el Municipio, quienes tendrán voz y voto.

Serán miembros con derecho a voz en este Consejo, los integrantes del Comité de Contraloría Social, el Secretario Municipal, el Tesorero Municipal y el Responsable de Obra Pública.

Asimismo, podrán **asistir en calidad de invitados** los representantes de instituciones académicas, del gobierno federal y estatal, de los sectores público, social y privado con presencia en el Municipio, convocados por el Presidente Municipal, quienes únicamente tendrán derecho a voz.

El Consejo de Desarrollo Social Municipal, tendrá las siguientes funciones:

A. Promover los objetivos, estrategias, obras y acciones del Fondo de Aportaciones para la Infraestructura Social Municipal (Ramo 33 Fondo III) y de otras fuentes de financiamiento.

B. Promover e impulsar la participación organizada de los ciudadanos del municipio en la planeación, programación, ejecución, seguimiento y evaluación de las obras y acciones a realizarse con los recursos del Fondo de Aportaciones para la Infraestructura Social Municipal y de otras fuentes de financiamiento.

C. Definir y priorizar las obras, acciones y proyectos productivos estratégicos en los ámbitos comunitario, municipal, microrregional y regional, establecidos en el Plan Municipal de Desarrollo, que sean prioritarios financiar con inversiones públicas y privadas, dando preferencia a las necesidades de la población que se encuentran en extrema pobreza y localidades con alto y muy alto rezago social, conforme a lo previsto en la Ley General de Desarrollo Social.

D. Analizar y priorizar preferentemente las obras y acciones establecidas en los Lineamientos Generales para la operación del Fondo de Aportaciones para la Infraestructura Social Municipal, así como obras, acciones y proyectos productivos de otras fuentes de financiamiento.

E. Focalizar el destino de los recursos a obras y acciones para la población que se encuentran en pobreza extrema y las localidades con alto y muy alto rezago social, según el informe de pobreza y rezago social, emitido por la Secretaría de Desarrollo Social, el 31 de enero del 2014.


COMITE PRO-AGENCIA DE POLICIA DE LA COLONIA RANCHO RAMIREZ
ALTAVISTA DE LA Heróica Ciudad de Huajuapan de León,
HUAJUAPAN DE LEON, Dtto. Huajuapan, Oax.
2014 - 2016
COMITE DE VIDA VECINAL
COL. SAN RAFAEL PRIMERA SECCION
HEROICA CIUDAD DE HUAJUAPAN DE LEON
COMITE GRAL. COL. LAS PALMAS
HUAJUAPAN DE LEÓN, OAX.
COMITE DE LA COLONIA CHAPULTEPEC
HUAJUAPAN DE LEON OAX.
I. E. E. P. O.
LAZARO CARDENAS
20DPR2189O
RANCHO RAMIREZ
HUAJUAPAN DE LEON OAX.
I. E. E. P. O.
JARDIN DE NIÑOS
"PORVENIR"
20PJN0054C
HEROICA CIUDAD DE HUAJUAPAN DE LEON
HUAJUAPAN, OAXACA
I. E. E. P. O.
JARDIN DE NIÑOS
"LA PAZ"
20PJN0055B
HEROICA CIUDAD DE HUAJUAPAN DE LEON
HUAJUAPAN, OAXACA
COMITE DIRECTIVO
BARRIO LOMA BONITA
ACATLIMA
HUAJUAPAN DE LEON, OAX.
RANCHO "TATOTO"
Huajuapan de León, Oax.
COLEGIO DE INGENIEROS CIVILES DE HUAJUAPAN, A. C.
COMITE DE LA COL. LAZARO CARDENAS 1RA. SECCION
HEROICA CIUDAD DE HUAJUAPAN DE LEON OA
PRESIDENTE DE LA CO.
SN. PEDRO LOS PINOS
HUAJUAPAN OAX. MEX.
EL RESPETO AL DERECHO
PATRIA Y LIBERTAD 1810
COMITE DE LA COL. REFORMA AGRARIA
HUAJUAPAN DE LEON, OAX.
COMITE
COL. BUENAVISTA
HUAJUAPAN DE LEON
COMITE DIRECTIVO GENERAL
COL. LAZARO CARDENAS
SEGUNDA SECCION
HUAJUAPAN DE LEON
OAXACA
I. E. E. P. O.
21 DE MARZO
20DPR2599T
HEROICA CIUDAD DE HUAJUAPAN DE LEON,
HUAJUAPAN, OAXACA
I. E. E. P. O.
"RICARDO FLORES MAGON"
HUAJUAPAN DE LEON
HUAJUAPAM, OAXACA
COMITE DE MEJORAMIENTO
FRACCIONAMIENTO
"HEROES DE LA INDEPENDENCIA"
HUAJUAPAN DE LEON, OAX.
COMITE DIRECTIVO
COL. ANTORCHISTA POPULAR
HUAJUAPAN DE LEON, OAX.
MOVIMIENTO ANTORCHISTA
COMITE DE VIDA VECINAL
"UNIDAD Y PROGRESO"
COMITE DIRECTIVO GENERAL
COL. EL ROSARIO
C.P. 69101
HUAJUAPAN DE LEON, OAX.
COMITE DE COLONIA
AVIACION 2DA. SECCION
HUAJUAPAN, DE LEON
OAX.
I. E. E. P. O.
ESCUELA PRIMARIA GENERAL
"GRAULIO RODRIGUEZ"
CLAVE: 20DPR0160R
SANTIAGO CHIXTLAHUACA
HUAJUAPAN DE LEON
OAXACA
"PRESIDENTE MORELOS"
MPIO. HCA. CIUDAD DE HUAJUAPAN DE LEON, OAX.
COMITE DE LA COLONIA EL MIRADOR
TRABAJANDO SIEMPRE UNIDOS
COLONIA EL MIRADOR
HUAJUAPAN DE LEON, OAXACA
I. E. E. P. O.
GUADALUPE VICTORIA
20DPR2683R
HUAJUAPAN DE LEON,
HUAJUAPAN, OAXACA
COL. LA MERCED,
HCA. CD. DE HUAJUAPAN DE LEON, OAX.
AGENCIA DE POLICIA
"ALTO GRANDE"
Mpio. Heróica Ciudad de Huajuapan de León, Dtto. Huajuapan, Oax.
2014 - 2016
AGENCIA DE POLICIA
"SAN NICOLAS TABERNILLAS"
Mpio. Heróica Ciudad de Huajuapan de León, Dtto. Huajuapan, Oax.
2014 - 2016
AGENCIA MUNICIPAL
SANTIAGO CHIXTLAHUACA
Mpio. Heróica Ciudad de Huajuapan de León, Dtto. Huajuapan, Oax.
AGENCIA MUNICIPAL
"SAUCITLAN DE MORELOS"
Mpio. Heróica Ciudad de Huajuapan de León, Dtto. Huajuapan, Oax.
2014 - 2016
AGENCIA DE POLICIA
"EL CASTILLO"
Mpio. Heróica Ciudad de Huajuapan de León, Dtto. Huajuapan, Oax.
2014 - 2016
COLONIA S.A.A.H.H.
COMITE DIRECTIVO
H. CD. DE HUAJUAPAN DE LEON, OAX.
AGENCIA DE POLICIA
"VISTA HERMOSA"
Mpio. Heróica Ciudad de Huajuapan de León, Dtto. Huajuapan, Oax.
2014 - 2016
AGENCIA MUNICIPAL
"SANTIAGUITLAPILLA DE GONZALEZ"
Mpio. Heróica Ciudad de Huajuapan de León, Dtto. Huajuapan, Oax.
2014 - 2016
AGENCIA MUNICIPAL
"EL MOLINO"
Mpio. Heróica Ciudad de Huajuapan de León, Dtto. Huajuapan, Oax.
2014 - 2016
AGENCIA DE POLICIA
"YUXICHI"
Mpio. Heróica Ciudad de Huajuapan de León, Dtto. Huajuapan, Oax.
2014 - 2016
AGENCIA DE POLICIA
"LA JUNTA"
Mpio. Heróica Ciudad de Huajuapan de
Dtto. Huajuapan,
2014 -
AGENCIA MUNICIPAL
"SANTA MARIA
Mpio. Heróica Ciudad de Huajuapan de León,
Dtto. Huajuapan, Oax.
2014 - 2016

F. Promover la elaboración de estudios y proyectos, así como la integración de expedientes técnicos y unitarios de obras, acciones y proyectos productivos, para dar cumplimiento a las disposiciones de los Lineamientos Generales para la operación del FAISM y otras fuentes de financiamiento.

G. Conocer y promover el uso del 2% del monto total asignado del Fondo de Aportaciones para la Infraestructura Social Municipal, para el Programa de Desarrollo Institucional Municipal, orientado a fortalecer la capacidad de gestión del gobierno municipal.

H. Conocer el destino de los Gastos Indirectos de las obras, que podrá ser de hasta un 3% del monto total asignado del Fondo de Aportaciones para la Infraestructura Social Municipal.

I. Promover las acciones de divulgación de respeto y protección de los derechos humanos, el desarrollo sustentable, la perspectiva de género, la interculturalidad, la transparencia, la rendición de cuentas y la participación ciudadana.

J. Promover obras, acciones y proyectos productivos orientados a garantizar el acceso de las niñas y niños a la alimentación nutritiva y servicios básicos, garantizando a estos un ambiente sano y libre de violencia.

K. Promover la conservación de ecosistemas y el manejo sustentable de los recursos naturales.

L. Promover la integración de los Comités de Obra por cada obra y/o acción aprobada por el Ayuntamiento, con cargo al Fondo de Aportaciones para la Infraestructura Social Municipal y otras fuentes de financiamiento.

M. Promover en asamblea comunitaria el nombramiento del Comité de Contraloría Social, y en caso de que ya esté integrado, incorporar sus integrantes al CDSM, con derecho a voz únicamente.

N. Conocer el informe de avances físicos y financieros de obras y acciones reportadas en el Sistema de Formato Único del Portal Aplicativo de Hacienda (PASH) en la página electrónica www.sistemas.hacienda.gob.mx, sobre el destino de los recursos del Fondo de Aportaciones para la Infraestructura Social Municipal y otras fuentes federales de financiamiento.



COMITE PRO-MEJORAR DE LA COLONIA ALTAVISTA DE JUAREZ HUAJUAPAN DE LEON, OAX

AGENCIA DE POLICIA "RANCHO RAMIREZ" Mpio. Heróica Ciudad de Huajuapan de León, Dtto. Huajuapan, 2014 - 2016

COLONIA CHAPULTEPEC HUAJUAPAN DE LEON

I. E. E. P. O. "LAZARO CARDENAS" 20DPR2189Q RANCHO DE NIÑOS HUAJUAPAN DE LEON HUAJUAPAN, OAXACA

I. E. E. P. O. JARDIN DE NIÑOS "PORVENIR" 20PJN0054C HEROICA CIUDAD DE HUAJUAPAN DE LEON HUAJUAPAN, OAXACA

I. E. E. P. O. JARDIN DE NIÑOS "LA PAZ" 20PJN0055B HEROICA CIUDAD DE HUAJUAPAN DE LEON HUAJUAPAN, OAXACA

COMITE DIRECTIVO BARRIO LOPEZ BONITA ACATLIMA HUAJUAPAN DE LEON, OAX

COMITE GRAL. COL. LAS PALMAS HUAJUAPAN DE LEÓN, OAX.

COMITE DE VIDA VECINAL COL. SAN RAFAEL PRIMERA SEC. HEROICA CIUDAD DE HUAJUAPAN DE LEON, OAX

RANCHO "TATOTO" HUAJUAPAN DE LEÓN, OAX.

COMITE DE LA COLONIA "EL PINTOR" HUAJUAPAN DE LEON

COLEGIO DE INGENIEROS CIVILES DE HUAJUAPAN, A. C.

COMITE DE LA COL. LAZARO CARDENAS 1RA. SECCION HEROICA CIUDAD DE HUAJUAPAN

PRESIDENTE DE LA COL. SN. PEDRO DOS PINOS HUAJUAPAN, OAX. MEX. EL RESPETO AL DERECHO AJENO, ES LA PAZ

COMITE DIRECTIVO GENERAL COL. LAZARO CARDENAS SEGUNDA SECCION HUAJUAPAN DE LEON OAXACA

COMITE COL. BUENAVISTA HUAJUAPAN DE LEON

COMITE DE LA COL. REFORMA AGRARIA HUAJUAPAN DE LEON, OAX.

I. E. E. P. O. 21 DE MARZO 20DPR2599T HEROICA CIUDAD DE HUAJUAPAN DE LEON, HUAJUAPAN, OAXACA

I. E. E. P. O. "CARDIO FLORES MAGON" 2 DPR1705 HUAJUAPAN DE LEON HUAJUAPAN, OAXACA

PATRIA Y LIBERTAD 1810 COMITE DE MEJORAMIENTO FRACCIONAMIENTO "HEROES DE LA INDEPENDENCIA" HUAJUAPAN DE LEON, OAX.

COMITE DIRECTIVO GENERAL COLONIA TEXAHUI HUAJUAPAN DE LEON OAXACA

COMITE DE LA COLONIA "PRESIDENTE JUÁREZ" MPIO. HCA. CIUDAD DE HUAJUAPAN DE LEON, OAX.

MOVIMIENTO ANTORCHISTA COMITE DIRECTIVO COL. ANTORCHA POPULAR HUAJUAPAN DE LEON, OAX.

COMITE DE VIDA VECINAL "UNIDAD Y PROGRESO" COL. LA MERCED, HCA. CD. DE HUAJUAPAN DE LEON, OAX.

COMITE DIRECTIVO GENERAL COL. EL ROSARIO C.P. 69007 HUAJUAPAN DE LEON, OAX.

COMITE DE COLONIA AVIACION 1ra. SECCION HUAJUAPAN, DE LEON OAX.

I. E. E. P. O. ESCUELA PRIMARIA GENERAL "BRAULIO RODRIGUEZ" CLAVE: 20DPR0[illegible] SANTIAGO CHILIXTLAHUACA HUAJUAPAN DE LEON OAXACA

COMITE DE LA COLONIA EL MIRADOR TRABAJANDO SIEMPRE UNIDOS COLONIA EL MIRADOR HUAJUAPAN DE LEON, OAXACA

I. E. E. P. O. "GUADALUPE VICTORIA" 20DPR2683R HUAJUAPAN DE LEON, HUAJUAPAN, OAXACA.

AGENCIA DE POLICIA "LLANO GRANDE" Mpio. Heróica Ciudad de Huajuapan de León, Dtto. Huajuapan, Oax. 2014 - 2016

AGENCIA DE POLICIA "SAN NICOLAS TABERNILLAS" Mpio. Heróica Ciudad de Huajuapan de León, Dtto. Huajuapan, Oax. 2014 - 2016

AGENCIA MUNICIPAL SANTIAGO CHILIXTLAHUACA Mpio. Heróica Ciudad de Huajuapan de León, Dtto. Huajuapan, Oax.

AGENCIA MUNICIPAL "SAUCITLAN DE MORELOS" Mpio. Heróica Ciudad de Huajuapan de León, Dtto. Huajuapan, Oax. 2014 - 2016

AGENCIA DE POLICIA "EL CASTILLO" Mpio. Heróica Ciudad de Huajuapan de León, Huajuapan, Oax.

COLONIA "S.A.R.H." COMITE DIRECTIVO H. CD. DE HUAJUAPAN DE LEON, OAX.

AGENCIA MUNICIPAL "EL MIRADOR" Mpio. Heróica Ciudad de Huajuapan de León, Dtto. Huajuapan, Oax. 2014 - 2016

AGENCIA MUNICIPAL "AHUEHUETITLAN DE GONZÁLEZ" Mpio. Heróica Ciudad de Huajuapan de León, Dtto. Huajuapan, Oax. 2014 - 2016

AGENCIA MUNICIPAL "SANTA MARIA AYU" Mpio. Heróica Ciudad de Huajuapan de León, Dtto. Huajuapan, Oax. 2014 - 2016

AGENCIA DE POLICIA "LA JUNTA" Mpio. Heróica Ciudad de Huajuapan de León, Dtto. Huajuapan, Oax. 2014 - 2016

AGENCIA DE POLICIA "YUMCHI" Mpio. Heróica Ciudad de Huajuapan de León, Dtto. Huajuapan, Oax. 2014 - 2016

O. Coadyuvar en la integración de comisiones de trabajo y su seguimiento, de acuerdo a las necesidades y prioridades definidas por el propio CDSM.

P. Fomentar la participación de mujeres y hombres en la planeación del desarrollo comunitario, municipal, microrregional, así como en la priorización de obras, elaboración, diseño e implementación de políticas públicas con enfoque de género.

Q. Elaborar y aprobar su Reglamento Interno a más tardar en el mes de marzo del 2014.

R. Elaborar y aprobar el programa de trabajo, donde se establezca el calendario de reuniones ordinarias del CDSM.

6.- Una vez informados, de quienes integrarán el Consejo de Desarrollo Social Municipal y sus funciones, el Secretario Municipal, concede el uso de la palabra al Presidente Municipal **para que tome la protesta de ley** a sus integrantes.

8.- Los representantes de las Dependencias Federales y Estatales presentes, informaron al CDSM, los programas y estrategias de inversión que podrán ser gestionadas en el presente ejercicio.

10.- Acto seguido, los integrantes del Consejo de Desarrollo Social Municipal tomaron los siguientes:

---------- **ACUERDOS:** ----------

Primero.- Se promoverán asambleas comunitarias para nombramiento del Comité de Contraloría Social para el ejercicio 2014, quienes vigilarán y darán seguimiento a la ejecución de los recursos públicos federales, estatales y municipales, así como, los acuerdos del mismo CDSM, su reglamento interno y demás ordenamientos legales aplicables en materia de contraloría social.

Segundo.- Se incorpora la C. GABRIELA GONZALEZ JUAREZ titular de la Instancia Municipal de Mujeres como integrante del CDSM, para promover la perspectiva de género en la planeación del desarrollo comunitario y municipal.

Tercero.- La sesión para la priorización de obras, acciones y proyectos productivos, se realizará el miércoles 5 de Marzo a las 14.00 horas, del 2014, por lo que **cada integrante del Consejo, presentará el acta de selección de**



COMITE PRO-MEJORAS DE LA COLONIA ALTAVISTA DE JUAREZ HUAJUAPAN DE LEON, OAX

ESTADOS UNIDOS MEXICANOS
AGENCIA DE POLICIA "RANCHO RAMÍREZ" Mpio. Heróica Ciudad de Huajuapan de León, Dtto. Huajuapan, Oax. 2014 - 2016

COLONIA CHAPULTEPEC HUAJUAPAN DE LEON

I. E. E. R. O. "LAZARO CARDENAS" 20DPR2189Q RANCHO DE LOZES HUAJUAPAN DE LEON HUAJUAPAN, OAXACA

I. E. E. P. O. JARDIN DE NIÑOS "PORVENIR" 20PJN0054C HEROICA CIUDAD DE HUAJUAPAN DE LEON HUAJUAPAN, OAX.

I. E. E. P. O. JARDIN DE NIÑOS "LA PAZ" 20PJN0055B HEROICA CIUDAD DE HUAJUAPAN DE LEON HUAJUAPAN, OAX.

COMITE DIRECTIVO BARRIO LOS BONITA ACATLIMA HUAJUAPAN DE LEON, OAX.

COMITE DE VIDA VECINAL COL. SAN RAFAEL PRIMERA SECCION HEROICA CIUDAD DE HUAJUAPAN DE LEON, OAX.

COMITE GRAL. COL. LAS PALMAS HUAJUAPAN DE LEÓN, OAX.

COMITE DE LA COLONIA "EL PALMAR" HUAJUAPAN DE LEON

COLEGIO DE INGENIEROS CIVILES DE HUAJUAPAN, A. C.

COMITE DE LA COL. LÁZARO CÁRDENAS 1RA. SECCION HUAJUAPAN DE LEON, OAX.

ESTADOS UNIDOS MEXICANOS
PRESIDENTE DE LA COL. SN. PEDRO LOS PINOS HUAJUAPAN OAX. MEX. EL RESPETO AL DERECHO AJENO ES LA PAZ

RANCHO "TATOTO" Huajuapan de León, Oax.

COMITE DIRECTIVO DE LA COLONIA [illegible] HUAJUAPAN DE LEON OAXACA

COMITE DIRECTIVO GENERAL COL. LAZARO CARDENAS SEGUNDA SECCION HUAJUAPAN DE LEON OAXACA.

COMITE COL. BUENAVIST HUAJUAPAN DE LEON

COMITE DE LA COL. REFORMA AGRARIA HUAJUAPAN DE LEON, OAX.

PATRIA Y LIBERTAD 1810
COMITE DE MEJORAMIENTO FRACCIONAMIENTO "HEROES DE LA INDEPENDENCIA" HUAJUAPAN DE LEON, OAX.

I. E. E. P. O. 21 DE MARZO 20DPR2599T HEROICA CIUDAD DE HUAJUAPAN DE LEON, HUAJUAPAN, OAXACA

I. E. E. P. O. "RICARDO FLORES MAGON" 20DPR2170S HUAJUAPAN DE LEON, HUAJUAPAM, OAXACA

MOVIMIENTO ANTORCHISTA COMITE DIRECTIVO COL. ANTORCHISTA POPULAR HUAJUAPAN DE LEON, OAX.

COMITE DE VIDA VECINAL "UNIDAD Y PROGRESO" COL. LA MERCED, HCA. CD. DE HUAJUAPAN DE LEON

ESTADOS UNIDOS MEXICANOS
COMITE DIRECTIVO GENERAL COL. EL ROSARIO C.P. 69007 HUAJUAPAN DE LEON, OAX.

COMITE DE COLONIA AVIACION 1ra. SECCION HUAJUAPAN, DE LEON OAX.

COMITE DE LA COLONIA "PRESIDENTE JUÁREZ"

I. E. E. P. O. ESCUELA PRIMARIA GENERAL "BRAULIO RODRIGUEZ" CLAVE: 20DPR[illegible] SANTIAGO CHIUXTLAHUA HUAJUAPAN DE LEON OAXACA, OAX

I. E. E. P. O. "GUADALUPE VICTORIA" 20DPR2683R HUAJUAPAN DE LEON, HUAJUAPAN, OAXACA.

COMITE DE LA COLONIA EL MIRADOR "TRABAJANDO SIEMPRE UNIDOS" COLONIA EL MIRADOR HUAJUAPAN DE LEON, OAXACA

AGENCIA DE POLICIA "LLANO GRANDE" Mpio. Heróica Ciudad de Huajuapan de León, Dtto. Huajuapan, Oax. 2014 - 2016

AGENCIA DE POLICÍA "SAN NICOLÁS TABERNILLAS" Mpio. Heróica Ciudad de Huajuapan de León, Dtto. Huajuapan, Oax. 2014 - 2016

AGENCIA MUNICIPAL SANTIAGO CHIUXTLAHUA Mpio. Heróica Ciudad de Huajuapan de León, Dtto. Huajuapan, Oax.

AGENCIA MUNICIPAL "SAUCITLAN DE MORELOS" Mpio. Heróica Ciudad de Huajuapan de León, Dtto. Huajuapan, Oax. 2014 - 2016

AGENCIA DE POLICIA "LA JUNTA" Mpio. Heróica Ciudad de Huajuapan de León, Dtto. Huajuapan, Oax. 2014 - 2016

AGENCIA MUNICIPAL "SANTA MARIA [illegible]" Mpio. Heróica Ciudad de Huajuapan de León, Dtto. Huajuapan, Oax. 2014 - 2016

AGENCIA DE POLICIA "VISTA HERMOSA" Mpio. Heróica Ciudad de Huajuapan de León, Dtto. Huajuapan, Oax. 2014 - 2016

AGENCIA MUNICIPAL "AHUEHUETITLAN DE GONZALEZ" Mpio. Heróica Ciudad de Huajuapan de León, Dtto. Huajuapan, Oax. 2014 - 2016

COLONIA "S.A.R.H." COMITE DIRECTIVO H. CD. DE HUAJUAPAN DE LEON, OAX.

AGENCIA MUNICIPAL "EL MOLINO" Mpio. Heróica Ciudad de Huajuapan de León, Dtto. Huajuapan, Oax. 2014 - 2016

AGENCIA DE POLICIA "EL CASTILLO" Mpio. Heróica Ciudad de Huajuapan de León, Dtto. Huajuapan, Oax. 2014 - 2016

AGENCIA DE POLICIA "YUXICHI" Mpio. Heróica Ciudad de Huajuapan de León, Dtto. Huajuapan, Oax. 2014 - 2016

obras y acciones, debidamente firmadas por sus ciudadanos en asamblea comunitaria.

11.- Acto seguido, el Lic. Luis de Guadalupe Martínez Ramírez, Presidente del CDSM, declaró clausurada la sesión de Integración del Consejo de Desarrollo Social Municipal, siendo las 15:25 horas del mismo día de su inicio, firmando de conformidad al calce y al margen de la presente actea en todas las hojas que la integran, los que en ella intervinieron.

INTEGRANTES DEL CONSEJO DE DESARROLLO SOCIAL MUNICIPAL

Por el H. Ayuntamiento.

Luis de Guadalupe Martínez R.
Presidente Municipal Constitucional

Profr. Juventino Guillermo Guzmán Chávez
Síndico Hacendario

C. Celestino Rivera Galicia
Síndico Procurador de Justicia y Seguridad Pública

L.C.P. Elizabeth de Lourdes Herrera
Regidora de Hacienda y Administración

Lic. Rosa Legaría Barragán
Regidora de salud e igualdad de género

C.P. Raúl Sánchez Peña.
Regidor de Infraestructuras y Desarrollo Territorial

C. Marco Antonio Estrada Bautista
Regidor de Desarrollo Económico y Turismo

Lic. Grinel Flores Hernández.
Regidor de Agencias y Colonias


COMITE PRO-MEJORAMIENTO DE LA COLONIA ALTAVISTA DE JUAREZ
AGENCIA DE POLICIA "RANCHO RAMIREZ" Mpio. Heróico Ciudad de Huajuapan de León, Dtto. Huajuapan, Oax. 2014 - 2016
COLONIA CHAPULTEPEC
I.E.E.P. "LAZARO CARDENAS" 20DPR2160
I.E.E.P. JARDIN DE NIÑOS "PORVENIR" 20PJN0054C HEROICA CIUDAD DE HUAJUAPAN DE LEON
I.E.E.P. JARDIN DE NIÑOS "LA PAZ" 20PJN0058B HEROICA CIUDAD DE HUAJUAPAN DE LEON
COMITE DIRECTIVO
COMITE DE VIDA VECINAL
COL. LAS PALMAS COMITE HUAJUAPAN DE LEÓN, OAX.
COMITE DE LA COLONIA "EL PARAISO"
COL. SAN RAFAEL PRIMERA SECC. HEROICA CIUDAD DE HUAJUAPAN DE LEON, OAX.
RANCHO "TATOTO" Huajuapan de León, Oax.
LÁZARO CÁRDENAS 1RA. SECCION
COLEGIO DE INGENIEROS CIVILES DE HUAJUAPAN, A. C.
PRESIDENTE DE LA COL. SN PEDRO LOS PINOS HUAJUAPAN OAX MEX.
EL RESPETO AL DERECHO AJENO ES LA PAZ
COMITE DIRECTIVO GENERAL COL. LAZARO CARDENAS SEGUNDA SECCION HUAJUAPAN DE LEON OAXACA
COMITE COL. BUENAVISTA HUAJUAPAN DE LEON
COMITE DE LA COL. REFORMA AGRARIA HUAJUAPAN DE LEON, OAX.
I.E.E.P.O. 21 DE MARZO 20DPR2699T HEROICA CIUDAD DE HUAJUAPAN DE LEON, HUAJUAPAN, OAXACA
PATRIA Y LIBERTAD 1810
COMITE DE MEJORAMIENTO FRACCIONAMIENTO LOMAS DEL CAMPESTRE "INDEPENDENCIA" HUAJUAPAN DE LEON, OAX.
MOVIMIENTO ANTORCHISTA COMITE DIRECTIVO COL. ANTORCHISTA POPULAR HUAJUAPAN DE LEON, OAX.
COMITE DE LA COLONIA "PRESIDENTE JUAREZ"
I.E.E.P.O. ESCUELA PRIMARIA GENERAL "GRAUILIO RODRIGUEZ" CLAVE 20DPR2083R SANTIAGO CHILIXTLAHUACA HUAJUAPAN DE LEON OAXACA
MPIO. HCA. CIUDAD DE HUAJUAPAN DE LEON, OAX.
COMITE DE VIDA VECINAL "UNIDAD Y PROGRESO"
COMITE DIRECTIVO COL. EL ROSARIO C.P. 69000 HUAJUAPAN DE LEON, OAX.
COMITE DE COLONIA AVIACION 2DA. SECCION HUAJUAPAN, DE LEON OAX.
I.E.E.P.O. GUADALUPE VICTORIA 20DPR2083R HUAJUAPAN DE LEON, OAX.
COL. LA MERCED, HCA. CD. DE HUAJUAPAN DE LEON, OAX.
COMITE DE LA COL. EL MIRADOR TRABAJANDO SIEMPRE UNIDOS COLONIA EL MIRADOR HUAJUAPAN DE LEON, OAX.
AGENCIA DE POLICIA "LLANO GRANDE" Mpio. Heróico Ciudad de Huajuapan de León, Dtto. Huajuapan, Oax. 2014 - 2015
AGENCIA DE POLICIA "SAN NICOLAS TABERNAS" Mpio. Heróico Ciudad de Huajuapan de León, Dtto. Huajuapan, Oax. 2014 - 2015
AGENCIA MUNICIPAL "SAUCITLAN DE MORELOS" Mpio. Heróico Ciudad de Huajuapan de León, Dtto. Huajuapan, Oax. 2014 - 2016
AGENCIA DE POLICIA "EL CASTILLO" Mpio. Heróico Ciudad de Huajuapan de León, Dtto. Huajuapan, Oax. 2014 - 2015
AGENCIA DE POLICIA "LA JUNTA" Mpio. Heróico Ciudad de Huajuapan de León, Dtto. Huajuapan, Oax. 2014 - 2015
AGENCIA MUNICIPAL SANTIAGO CHILIXTLAHUACA Mpio. Heróico Ciudad de Huajuapan de León, Dtto. Huajuapan, Oax.
COLONIA "S.A.R.H."
AGENCIA MUNICIPAL "SANTIAGO CHILIXTLAHUACA" Mpio. Heróico Ciudad de Huajuapan de León, Dtto. Huajuapan, Oax. 2014 - 2016
AGENCIA DE POLICIA "VISTA HERMOSA DE GONZALEZ" Mpio. Heróico Ciudad de Huajuapan de León, Dtto. Huajuapan, Oax. 2014 - 2015
AGENCIA MUNICIPAL "TAHUEHUETITLAN" Mpio. Heróico Ciudad de Huajuapan de León, Dtto. Huajuapan, Oax. 2014 - 2015
COMITE DIRECTIVO N. CD. DE HUAJUAPAN DE LEON, OAX.
AGENCIA MUNICIPAL "EL MOLINO" Mpio. Heróico Ciudad de Huajuapan de León, Dtto. Huajuapan, Oax 2014 - 2016
AGENCIA DE POLICIA "YUXACHI" Mpio. Heróico Ciudad de Huajuapan de León, Dtto. Huajuapan, Oax. 2014 - 2016

Profra. Araceli García Carrizosa
Regidora de Educación y Cultura

Profra. Eliasub Iesabel Espina Calvo
Regidora de Ecología y medio Ambiente

Lic. Enrique Camarillo Ramírez
Regidor de Transparencia y Acceso a la Información Pública Municipal

Mtro. Manuel Antonio Ramírez Pacheco.
Regidor de Participación Ciudadana y Derechos Humanos

Ing. Fidel Ángel López
Regidor de Vialidades y Movilidad

Autoridades Auxiliares.

C. Fidel Elías Lima
Agente de Ahuehuetitlán de González

C. Sostenes Cortes Velasco
Agente de Magdalena Tetaltepec

C. Pedro Herrera Hernández
Agente de Santa María Ayu

C. Emmuncio Adulfo Barragán Flores
Agente de San Miguel Papalutla

C. Germán Eliseo Hernández Lucero
Agente de Santa María Yuxichi

C. Humberto Mendoza Sánchez
Agente de San Pedro Yodoyuxi



COMITE PRO-MEJORAL DE LA COLONIA ALTAVISTA DE RAMIREZ
HUAJUAPAN DE LEON, OAX.

COLONIA CHAPULTEPEC
HUAJUAPAN DE LEON, OAX.

ESTADOS UNIDOS MEXICANOS
AGENCIA DE POLICIA "RANCHO RAMIREZ"
Mpio. Heróica Ciudad de Huajuapan de León, Dtto. Huajuapan, Oax.
2014 - 2016

I. E. E. P. O.
JARDIN DE NIÑOS "PORVENIR"
20PJN0054C
HEROICA CIUDAD DE HUAJUAPAN DE LEON
HUAJUAPAN, OAX.

I. E. E. P. O.
"LAZARO CARDENAS"
20DPR2188
HUAJUAPAN DE LEON
HUAJUAPAN, OAX.

COMITE DIRECTIVO
BARRIO LOMA BONITA
ACATLIMA
HUAJUAPAN DE LEON, OAX.

COMITE GRAL. COL. LAS PALMAS
HUAJUAPAN DE LEÓN, OAX.

I. E. E. P. O.
JARDIN DE NIÑOS "LA PAZ"
20DPR0055B
HEROICA CIUDAD DE HUAJUAPAN DE LEON
HUAJUAPAN, OAX.

COMITE DE VIDA VECINAL
COL. SAN RAFAEL PRIMERA SEC.
HEROICA CIUDAD DE HUAJUAPAN DE LEON, OAX.

ESTADOS UNIDOS MEXICANOS
PRESIDENTE DE LA COL. SN. PEDRO LOS PINOS
HUAJUAPAN, OAX. MEX.
EL RESPETO AL DERECHO
MENO ES EL PAZ

COLEGIO DE INGENIEROS CIVILES DE HUAJUAPAN, A. C.

RANCHO "TATOTO"
Huajuapan de León, Oax.

COMITE DE LA COL. LAZARO CARDENAS 1RA. SECCION
HEROICA CIUDAD DE HUAJUAPAN DE LEON, OAX.

COMITE DIRECTIVO GENERAL
COL. LAZARO CARDENAS
SEGUNDA SECCION
HUAJUAPAN DE LEON
OAXACA

COMITE
COL. BUENAVIST
HUAJUAPAN DE LEON

COMITE DE LA COL. REFORMA AGRARIA
HUAJUAPAN DE LEON, OAX.

I. E. E. P. O.
"RICARDO FLORES MAGON"
20DPR2170S
HUAJUAPAN DE LEON
HUAJUAPAM, OAXACA

PATRIA Y LIBERTAD 1810
COMITE DE MEJORAMIENTO FRACCIONAMIENTO "HEROES DE LA INDEPENDENCIA"
HUAJUAPAN DE LEON, OAX.

I. E. E. P. O.
ESCUELA PRIMARIA GENERAL "BRAULIO RODRIGUEZ"
CLAVE: 20DPR0169
SANTIAGO CHILIXTLAHUACA
HUAJUAPAN DE LEON
OAXACA, OAX.

I. E. E. P. O.
21 DE MARZO
20DPR2599T
HEROICA CIUDAD DE HUAJUAPAN DE LEON
HUAJUAPAN, OAXACA

MOVIMIENTO ANTORCHISTA
COMITE DIRECTIVO
COL. ANTORCHA POPULAR
HUAJUAPAN DE LEON, OAX.

ESTADOS UNIDOS MEXICANOS
COMITE DIRECTIVO GENERAL
COL. EL ROSARIO
HUAJUAPAN DE LEON, OAX.

COMITE DE LA COLONIA "PRESIDENTE JUÁREZ"
MPIO. HCA. CIUDAD DE HUAJUAPAN DE LEON, OAX.

COMITE DE COLONIA
AVIACION 1ra. SECCION
HUAJUAPAN, DE LEON
OAX.

ESTADOS UNIDOS MEXICANOS
AGENCIA MUNICIPAL SANTIAGO CHILIXTLAHUACA
Mpio. Heroica Ciudad de Huajuapan de León, Dtto. Huajuapan, Oax.

ESTADOS UNIDOS MEXICANOS
AGENCIA MUNICIPAL "SAUCITLAN DE MORELOS"
Mpio. Heróica Ciudad de Huajuapan de León, Dtto. Huajuapan, Oax.
2014 - 2016

COMITE DE VIDA VECINAL "UNIDAD Y PROGRESO"
COL. LA MERCED, HCA. CD. DE HUAJUAPAN DE LEON, OAX.

I. E. E. P. O.
"GUADALUPE MOTO"
20DPR2683R
HUAJUAPAN DE LEON
HUAJUAPAN, OAXACA.

COMITE DE LA COLONIA EL MIRADOR
TRABAJANDO SIEMPRE UNIDOS
COLONIA EL MIRADOR
HUAJUAPAN DE LEON
OAXACA

ESTADOS UNIDOS MEXICANOS
AGENCIA DE POLICÍA "LLANO GRANDE"
Mpio. Heróica Ciudad de Huajuapan de León, Dtto. Huajuapan, Oax.
2014 - 2016

ESTADOS UNIDOS MEXICANOS
AGENCIA DE POLICÍA "SAN NICOLAS TABERNILLAS"
Mpio. Heróica Ciudad de Huajuapan de León, Dtto. Huajuapan, Oax.
2014 - 2016

COLONIA "A.R.H."
COMITE DIRECTIVO
H. CD. DE HUAJUAPAN DE LEON, OAX.

ESTADOS UNIDOS MEXICANOS
AGENCIA MUNICIPAL "EL MOLINO"
Mpio. Heróica Ciudad de Huajuapan de León, Dtto. Huajuapan, Oax.
2014 - 2016

ESTADOS UNIDOS MEXICANOS
AGENCIA DE POLICIA "EL CASTILLO"
Mpio. Heróica Ciudad de Huajuapan de León, Dtto. Huajuapan, Oax.
2014 - 2016

ESTADOS UNIDOS MEXICANOS
AGENCIA DE POLICIA "LA JUNTA"
Mpio. Heróica Ciudad de Huajuapan de León, Dtto. Huajuapan, Oax.
2014 - 2016

ESTADOS UNIDOS MEXICANOS
AGENCIA MUNICIPAL "SANTA MARIA AYUTLA"
Mpio. Heróica Ciudad de Huajuapan de León, Dtto. Huajuapan, Oax.
2014 - 2016

ESTADOS UNIDOS MEXICANOS
AGENCIA DE POLICIA "ESTA MARIA"
Mpio. Heróica Ciudad de Huajuapan de León, Dtto. Huajuapan, Oax.
2014 - 2016

ESTADOS UNIDOS MEXICANOS
AGENCIA MUNICIPAL "AHUEHUETITLÁN DE GONZÁLEZ"
Mpio. Heróica Ciudad de Huajuapan de León, Dtto. Huajuapan, Oax.
2014 - 2016

ESTADOS UNIDOS MEXICANOS
AGENCIA DE POLICÍA "YUXICHI"
Mpio. Heróica Ciudad de Huajuapan de León, Dtto. Huajuapan, Oax.
2014 - 2016



C.Edgar Barbosa Ortega
Agente de Rancho Jesús

C. Moisés Rivera López
Agente de Rancho Ramírez

C. José Villalba Reyes
Agente de San Sebastián Progreso

C. Paula Adelaida Rodríguez Martínez
Agente de Santiago Chilixtlahuaca

C. Héctor Soriano Ortiz
Agente de El Molino

C. Geovanni Valentín Morales Ramírez
Agente de Santa María Xochixtlapilco

C. Antonio Abel Trujillo Rosario
Agente de Rancho Reyes

C. Juvenal Asunción Rojas Rojas
Agente de Rancho Rincón

C. Lagoberto Martín López Cruz
Agente de Rancho Solano

C. Ilmer Martín Flores López
Agente de Rancho Dolores

C. Efrén Jorge Vázquez Brito
Agente de Rancho Tabaco

C. Margarito García Meza
Agente de Rancho Castillo

C. Magdaleno Gumercindo Flores Hernández
Agente de Santa Teresa

C. Omar Sifrido Jiménez Cruz
Agente de Acatlima

C. Alberto Espinoza Torrealba
Agente de Agua Dulce

C. Martín Quijada Ramírez
Agente de Las Animas



COMITE PRO-MEJORAS DE LA COLONIA ALTAVISTA DE HUAJUAPAN DE LEON

ESTADOS UNIDOS MEXICANOS

AGENCIA DE POLICÍA "RANCHO RAMÍREZ" Mpio. Heróica Ciudad de Huajuapan de León, Dtto. Huajuapan, Oax. 2014 - 2016

COLONIA CHAPULTEPEC HUAJUAPAN DE LEÓN, OAX.

I. E. E. P. O. "LAZARO CÁRDENAS" 20DPR2183G RANCHO DULCES HUAJUAPAN DE LEON HUAJUAPAN, OAXACA

I. E. E. P. O. JARDIN DE NIÑOS "PORVENIR" 20PJN0054C HEROICA CIUDAD DE HUAJUAPAN DE LEON HUAJUAPAN

I. E. E. P. O. JARDIN DE NIÑOS "LA PAZ" 20PJN0055B HEROICA CIUDAD DE HUAJUAPAN DE LEON HUAJUAPAN, OAXACA

COMITE DIRECTIVO BARRIO LOMA BONITA, ACATLIMA HUAJUAPAN DE LEON, OAX.

COMITE DE VIDA VECINAL COL. SAN RAFAEL PRIMERA SEC. HEROICA CIUDAD DE HUAJUAPAN DE LEON, OAX.

COMITE GRAL. COL. LAS PALMAS HUAJUAPAN DE LEÓN, OAX.

RANCHO "TATOTO" Huajuapan de León, Oax.

COMITE DE LA COLONIA "LA PAZ" HUAJUAPAN DE LEON

COLEGIO DE INGENIEROS CIVILES DE HUAJUAPAN, A. C.

COMITE DE LA COL. LÁZARO CÁRDENAS 1RA. SECCION HEROICA CIUDAD DE HUAJUAPAN DE LEON

ESTADOS UNIDOS MEXICANOS

PRESIDENTE DE LA COL. SN. ANTONIO LOS PINOS HUAJUAPAN OAX. MEX. FRENTE AL DERECHO AJENO ES LA PAZ

COMITE DIRECTIVO GENERAL COL. LAZARO CARDENAS SEGUNDA SECCION HUAJUAPAN DE LEON OAXACA.

COMITE COL. BUENAVIST HUAJUAPAN DE LEON

COMITE DE LA COL. REFORMA AGRARIA HUAJUAPAN DE LEON, OAX.

I. E. E. P. O. 21 DE MARZO 20DPR2599T HEROICA CIUDAD DE HUAJUAPAN DE LEON, HUAJUAPAN, OAXACA

I. E. E. P. O. RICARDO FLORES MAGON 20DPR2770S HUAJUAPAN DE LEON HUAJUAPAM, OAXACA

PATRIA Y LIBERTAD 1810

COMITE DE MEJORAMIENTO FRACCIONAMIENTO "HEROES DE LA INDEPENDENCIA" HUAJUAPAN DE LEON, OAX.

COMITE DE LA COLONIA "PRESIDENTE DIÁREZ" MPIO. HCA. CIUDAD DE HUAJUAPAN DE LEON, OAX.

MOVIMIENTO ANTORCHISTA COMITE DIRECTIVO COL. ANTORCHA POPULAR HUAJUAPAN DE LEON, OAX.

COMITE DE VIDA VECINAL "UNIDAD Y PROGRESO" COL. LA MERCED HCA. CD. DE HUAJUAPAN DE LEON, OAX.

COMITE DIRECTIVO GENERAL COL. EL ROSARIO C.P. 69007 HUAJUAPAN DE LEON, OAX.

COMITE DE COLONIA AVIACION 1ra. SECCION HUAJUAPAN, DE LEON OAX.

I. E. E. P. O. ESCUELA PRIMARIA GENERAL "GRAULIO RODRIGUEZ" CLAVE 20DPR2157R HUAJUAPAN DE LEON OAXACA, OAX.

COMITE DE LA COLONIA EL MIRADOR "TRABAJANDO SIEMPRE UNIDOS" COLONIA EL MIRADOR HUAJUAPAN DE LEON, OAXACA

I. E. E. P. O. "GUADALUPE VICTORIA" 20DPR2083R HUAJUAPAN DE LEON HUAJUAPAN, OAXACA

AGENCIA DE POLICÍA "LLANO GRANDE" Mpio. Heróica Ciudad de Huajuapan de León, Dtto. Huajuapan, Oax. 2014 - 2016

AGENCIA DE POLICÍA "SAN NICOLÁS TABERNILLAS" Mpio. Heróica Ciudad de Huajuapan de León, Dtto. Huajuapan, Oax. 2014 - 2016

AGENCIA MUNICIPAL SANTIAGO CHILIXTLAHUACA Mpio. Heróica Ciudad de Huajuapan de León, Dtto. Huajuapan, Oax.

AGENCIA MUNICIPAL "SAUCITLÁN DE MORELOS" Mpio. Heróica Ciudad de Huajuapan de León, Dtto. Huajuapan, Oax. 2014 - 2016

AGENCIA DE POLICÍA "EL CASTILLO" Mpio. Heróica Ciudad de Huajuapan de León, Dtto. Huajuapan, Oax. 2014 - 2016

COLONIA "S.A.R.H." COMITE DIRECTIVO H. CD. DE HUAJUAPAN DE LEON, OAX.

AGENCIA DE POLICÍA "LA JUNTA" Mpio. Heróica Ciudad de Huajuapan de León, Dtto. Huajuapan, Oax. 2014 - 2016

AGENCIA MUNICIPAL "SANTA MARÍA AYUNTA" Mpio. Heróica Ciudad de Huajuapan de León, Dtto. Huajuapan, Oax. 2014 - 2016

AGENCIA DE POLICÍA "VISTA HERMOSA" Mpio. Heróica Ciudad de Huajuapan de León, Dtto. Huajuapan, Oax. 2014 - 2016

AGENCIA MUNICIPAL "AHUEHUETITLÁN DE GONZÁLEZ" Mpio. Heróica Ciudad de Huajuapan de León, Dtto. Huajuapan, Oax. 2014 - 2016

AGENCIA MUNICIPAL "EL MOLINO" Mpio. Heróica Ciudad de Huajuapan de León, Dtto. Huajuapan, Oax. 2014 - 2016

AGENCIA DE POLICÍA "YUXIGUI" Mpio. Heróica Ciudad de Huajuapan de León, Dtto. Huajuapan, Oax. 2014 - 2016

INSTANCIA MUNICIPAL DE LA MUJER
Mpio. Heróica Ciudad de Huajuapan de León, Dtto. Huajuapan, Oax. 2014-2016

DIRECCIÓN DE DESARROLLO SOCIAL
Mpio. Heróica Ciudad de Huajuapan de León, Dtto. Huajuapan, Oax. 2014-2016

REGIDURÍA DE HACIENDA Y ADMINISTRACIÓN
Mpio. Heróica Ciudad de Huajuapan de León, Dtto. Huajuapan, Oax. 2014 - 2016

SINDICATURA HACENDARIA
Mpio. Heróica Ciudad de Huajuapan de León, Dtto. Huajuapan, Oax. 2014 - 2016

REGIDURÍA DE DESARROLLO ECONÓMICO Y TURÍSTICO
Mpio. Heróica Ciudad de Huajuapan de León, Dtto. Huajuapan, Oax. 2014 - 2016

AGENCIA DE POLICÍA "VISTA HERMOSA"
Mpio. Heróica Ciudad de Huajuapan de León, Dtto. Huajuapan, Oax. 2014 - 2016

AGENCIA DE POLICÍA "LA ESTANCIA"
Mpio. Heróica Ciudad de Huajuapan de León, Dtto. Huajuapan, Oax. 2014 - 2016

C. Ángel Ramírez Hernández
Agente de Vista Hermosa

C. Dolores del Rosario López Robledo
Agente de La Estancia

AGENCIA DE POLICÍA "LLANO GRANDE"
Mpio. Heróica Ciudad de Huajuapan de León, Dtto. Huajuapan, Oax. 2014 - 2016

C. Pablo Alvaro Hernández Acevedo
Agente de Llano Grande

C. Adolfo Manuel Hernández Hernández
Agente de San Nicolás Tabernillas

AGENCIA MUNICIPAL "SAUCITLÁN DE MORELOS"
Mpio. Heróica Ciudad de Huajuapan de León, Dtto. Huajuapan, Oax. 2014 - 2016

AGENCIA MUNICIPAL "SAN FRANCISCO YOSOCUTA"
Mpio. Heróica Ciudad de Huajuapan de León, Dtto. Huajuapan, Oax. 2014 - 2016

C. Gonzalo Gumercindo Vargas Méndez
Agente de Saucitlán de Morelos

C. Ángel Guzmán Chávez
Agente de San Francisco Yosocuta

AGENCIA DE POLICÍA "LA JUNTA"
Mpio. Heróica Ciudad de Huajuapan de León, Dtto. Huajuapan, Oax. 2014 - 2016

C. Jaime Tornel Sánchez
Agente de la Junta

C. Gerardo Guadalupe Barragán Hernández
Agente de El Carmen

AGENCIA DE POLICÍA "HACIENDA DEL CARMEN"
Mpio. Heróica Ciudad de Huajuapan de León, Dtto. Huajuapan, Oax.

RANCHO "TATOTO"
Huajuapan de León, Oax.

C. José Trinidad González González
Agente de El Tatoto

REGIDURÍA DE AGENCIAS Y COLONIAS
Mpio. Heróica Ciudad de Huajuapan de León, Dtto. Huajuapan, Oax. 2014 - 2016

TESORERÍA MUNICIPAL
Mpio. Heróica Ciudad de Huajuapan de León, Dtto. Huajuapan, Oax.

REGIDURÍA DE INFRAESTRUCTURAS Y DESARROLLO TERRITORIAL
Mpio. Heróica Ciudad de Huajuapan de León, Dtto. Huajuapan, Oax. 2014 - 2016

DIRECCIÓN DE DESARROLLO URBANO Y OBRAS PÚBLICAS
Mpio. Heróica Ciudad de Huajuapan de León, Dtto. Huajuapan, Oax. 2014-2016

Representantes de Colonias.

COMITE PRO-MEJORAS DE LA COLONIA ALTAVISTA DE JUAREZ HUAJUAPAN DE LEON, OAX.

C. Rogelio L. Pérez Montes
Presidente de la Col. Alta vista de Juárez

COLONIA ANTONIO DE LEÓN HEROICA CIUDAD DE HUAJUAPAN DE LEÓN, OAX.

C. Elodia García Cruz
Presidente dela Col. Antonio de León

MOVIMIENTO ANTORCHISTA
COMITE DIRECTIVO COL. ANTORCHA POPULAR HUAJUAPAN DE LEON, OAX.

C. Salvador López Bautista
Presidente de la Col. Antorcha Popular

C. Onofre Gilberto Cruz Solano
Presidente de la Col. Aviación Lera sección

COMITE DE COLONIA AVIACIÓN LERA SECCIÓN HUAJUAPAN, DE LEON OAX.

SECRETARÍA MUNICIPAL
Mpio. Heróica Ciudad de Huajuapan de León, Dtto. Huajuapan, Oax.

REGIDURÍA DE VIALIDADES Y MOVILIDAD
Mpio. Heróica Ciudad de Huajuapan de León, Dtto. Huajuapan, Oax.

REGIDURÍA DE EDUCACIÓN Y CULTURA
Mpio. Heróica Ciudad de Huajuapan de León, Dtto. Huajuapan, Oax. 2014 - 2016

REGIDURÍA DE TRANSPARENCIA Y ACCESO A LA INFORMACIÓN PÚBLICA MUNICIPAL
Mpio. Heróica Ciudad de Huajuapan de León, Huajuapan, Oax 2014 - 2016

REGIDURÍA DE ECOLOGÍA Y MEDIO AMBIENTE
Mpio. Heróica Ciudad de Huajuapan de León, Dtto. Huajuapan, Oax. 2014 - 2016


COMITE PRO-MEJORAMIENTO DE LA COLONIA "ALTAVISTA DE JUAREZ" HUAJUAPAN DE LEON, OAX.
AGENCIA DE POLICIA "RANCHO RAMIREZ" Mpio. Heróica Ciudad de Huajuapan de León, Dtto. Huajuapan, Oax. 2014 - 2016
COLONIA CHAPULTEPEC HUAJUAPAN DE LEON, OAX.
I.E.E.R.O. "LAZARO CARDENAS" 20DPR21890 RANCHO DOLORES HUAJUAPAN DE LEON
I. E. E. P. O. JARDIN DE NIÑOS "PORVENIR" 20PJN0054C HEROICA CIUDAD DE HUAJUAPAN DE LEON
I. E. E. P. O. JARDIN DE NIÑOS "LA PAZ" 20PJN0085B HEROICA CIUDAD DE HUAJUAPAN DE LEON
COMITE DIRECTIVO BARRIO LOS BONITA ACATLIMA
COMITE DE VIDA VECINAL COL. SAN RAFAEL PRIMERA SEC. HEROICA CIUDAD DE HUAJUAPAN DE LEON
COMITE GRAL. COL. LAS PALMAS HUAJUAPAN DE LEÓN, OAX.
COMITE DE LA COLONIA LAZARO CARDENAS TRA. SECCION
ESTADOS UNIDOS MEXICANOS
RANCHO "TATOTO" HUAJUAPAN de LEON, OAX.
COLEGIO DE INGENIEROS CIVILES DE HUAJUAPAN, A.
PRESIDENCIA DE COM. SN PEDRO DE LOS PINOS HUAJUAPAN DE LEON MEX "EL RESPETO AL DERECHO AJENO ES LA PAZ"
COMITE DE LA COL. REFORMA AGRARIA HUAJUAPAN DE LEON, OAX.
COMITE COL. BUENAVISTA HUAJUAPAN DE LEON
COMITE DIRECTIVO GENERAL COL. LAZARO CARDENAS SEGUNDA SECCION HUAJUAPAN DE LEON OAXACA
I. E. E. P. O. 21 DE MARZO 20DPR2589T HEROICA CIUDAD DE HUAJUAPAN DE LEON HUAJUAPAN, OAXACA
I. E. E. P. O. RICARDO FLORES MAGON 20DPR2174S HUAJUAPAN DE LEON HUAJUAPAN, OAXACA
PATRIA LIBERTAD 1810
COMITE DE MEJORAMIENTO FRACCIONAMIENTO "HEROES DE LA INDEPENDENCIA" HUAJUAPAN DE LEON, OAX.
MOVIMIENTO ANTORCHISTA COMITE DIRECTIVO COLONIA ANTORCHISTA HUAJUAPAN DE LEON, OAX.
COMITE DE VIDA VECINAL "UNIDAD Y PROGRESO"
COMITE DIRECTIVO GENERAL COL. EL ROSARIO HUAJUAPAN DE LEON, OAX.
COL. LA MERCED, HCA. CD. DE HUAJUAPAN DE LEON, OAX.
COMITE DE LA COLONIA "PRESIDENTE JUAREZ"
I. E. E. P. O. ESCUELA PRIMARIA GENERAL "BRAULIO RODRIGUEZ" MPIO. HCA. CIUDAD DE HUAJUAPAN DE LEON CLAVE SANTIAGO CHILIXTAHUACA HUAJUAPAN DE LEON
COMITE DE COLONIA 1RA. SECCION AVIACION HUAJUAPAN DE LEON OAX.
COMITE DE LA COLONIA EL MIRADOR "TRABAJANDO SIEMPRE UNIDOS" COLONIA EL MIRADOR HUAJUAPAN DE LEON, OAXACA
AGENCIA DE POLICIA "LLANO GRANDE" Mpio. Heróica Ciudad de Huajuapan de León, Dtto. Huajuapan, Oax. 2014 - 2016
AGENCIA DE POLICIA SAN NICOLAS TABERNILLAS Mpio. Heróica Ciudad de Huajuapan de León, Dtto. Huajuapan, Oax. 2014 - 2016
AGENCIA MUNICIPAL SANTIAGO CHILIXTAHUACA Mpio. Heróica Ciudad de Huajuapan de León, Dtto. Huajuapan, Oax.
AGENCIA MUNICIPAL "SAUCITLAN DE MORELOS" Mpio. Heróica Ciudad de Huajuapan de León, Dtto. Huajuapan, Oax. 2014 - 2016
COLONIA S.A.R.H.
AGENCIA DE POLICIA "EL CASTILLO" Mpio. Heróica Ciudad de Huajuapan de León, Dtto. Huajuapan, Oax. 2014 - 2016
AGENCIA DE POLICIA "LA JUNTA" Mpio. Heróica Ciudad de Huajuapan de León, Dtto. Huajuapan, Oax. 2014 - 2016
COMITE DIRECTIVO COL. CD. DE HUAJUAPAN DE LEON, OAX.
AGENCIA MUNICIPAL "AHUEHUETITLAN DE GONZALEZ" Mpio. Heróica Ciudad de Huajuapan de León, Dtto. Huajuapan, Oax. 2014 - 2016
AGENCIA MUNICIPAL "EL MOLINO" Mpio. Heróica Ciudad de Huajuapan de León, Dtto. Huajuapan, Oax. 2014 - 2016
AGENCIA DE POLICIA "YUCUCHITA" Mpio. Heróica Ciudad de Huajuapan de León, Dtto. Huajuapan, Oax. 2014 - 2016
AGENCIA MUNICIPAL "SANTA MARIA MIXTEPEC" Mpio. Heróica Ciudad de Huajuapan de León, Dtto. Huajuapan, Oax. 2014 - 2016
AGENCIA DE POLICIA "VISTA HERMOSA" Mpio. Heróica Ciudad de Huajuapan de León, Dtto. Huajuapan, Oax. 2014 - 2016

C. Guillermo Saavedra Méndez
Presidente de la Col. Aviación 2da sección

C. Lorenzo Angón Rojas
Presidente de la Col. Aviación Poniente

C. Victorino Salazar Salazar
Presidente de la Col. Buena Vista

C. Lucio Cruz Díaz
Presidente de la Col. Chapultepec

C. Ponciano Jorge Ramírez Pastor
Presidente de la Col. del valle

C. César Fausto Ramírez
Presidente de la Col. El Palmar

C. María Candelaria Macías González
Presidente de la Col. El mirador

C. Miguel Ángel Reyes Urbano
Presidente de la Col. El Rosario

C. Isabel Juana Hernández Tapia
Presidente de la Col. providencia

C. Guadalupe de Jesús Navarrete
Presidente de la Col. La S.A.R.H.

C. José Manuel Gutiérrez Apolonio
Presidente de la Col. Militar



COMITE PRO-MEJORAMIENTO DE LA COLONIA ALTAVISTA DE JUAREZ HUAJUAPAN DE LEON, OAX.

ESTADOS UNIDOS MEXICANOS
AGENCIA DE POLICIA "RANCHO RAMIREZ" Mpio. Heróica Ciudad de Huajuapan de León, Dtto. Huajuapan, Oax. 2014 - 2016

COMITE DE COLONIA CHAPULTEPEC HUAJUAPAN DE LEON, OAX.

I. E. E. P. O. "LAZARO CARDENAS" 20DPR2162 RANCHO DOLORES HUAJUAPAN DE LEON, OAX.

I. E. E. P. O. JARDIN DE NIÑOS "PORVENIR" 20PJN0054C HEROICA CIUDAD DE HUAJUAPAN DE LEON HUAJUAPAN, OAXACA

I. E. E. P. O. JARDIN DE NIÑOS "LA PAZ" 20PJN0055B HEROICA CIUDAD DE HUAJUAPAN DE LEON HUAJUAPAN, OAXACA

COMITE DIRECTIVO BARRIO LOPEZ BONITA ACATLIMA HUAJUAPAN DE LEON, OAX.

COMITE DE VIDA VECINAL COL. SAN RAFAEL PRIMERA SEC. HEROICA CIUDAD DE HUAJUAPAN DE LEON, OAX.

COMITE GRAL. COL. LAS PALMAS HUAJUAPAN DE LEÓN, OAX.

COMITE DE LA COLONIA "EL PALMAR" HUAJUAPAN DE LEON, OAX.

COLEGIO DE INGENIEROS CIVILES DE HUAJUAPAN, A. C.

COMITE DE LA COL. LÁZARO CÁRDENAS 1RA. SECCION HEROICA CIUDAD DE HUAJUAPAN DE LEÓN, OAX.

ESTADOS UNIDOS MEXICANOS
PRESIDENTE DE LA COL. SN. PEDRO LOS PINOS HUAJUAPAN OAX. MEX. "EL RESPETO DE DERECHO AJENO ES LA PAZ"

RANCHO "TATOTO" HUAJUAPAN DE LEÓN, OAX.

COMITE DE LA COL. REFORMA AGRARIA HUAJUAPAN DE LEON, OAX.

COMITE DIRECTIVO GENERAL COL. LAZARO CARDENAS SEGUNDA SECCION HUAJUAPAN DE LEON OAXACA

COMITE COL. BUENAVISTA HUAJUAPAN DE LEON

I. E. E. P. O. 21 DE MARZO 20DPR2599T HEROICA CIUDAD DE HUAJUAPAN DE LEON, HUAJUAPAN, OAXACA

I. E. E. P. O. RICARDO FLORES MAGON 20DPR2170S HUAJUAPAN DE LEON HUAJUAPAN, OAXACA

PATRIA Y LIBERTAD 1810
COMITE DE MEJORAMIENTO FRACCIONAMIENTO "HEROES DE LA INDEPENDENCIA" HUAJUAPAN DE LEON, OAX.

COMITE DIRECTIVO DE LA COLONIA TIXUILA HUAJUAPAN DE LEON, OAXACA

COMITE DE LA COLONIA "PRESIDENTE JUÁREZ" MPIO. HCA. CIUDAD DE HUAJUAPAN DE LEON, OAX.

MOVIMIENTO ANTORCHISTA COMITE DIRECTIVO COL. ANTORCHA POPULAR HUAJUAPAN DE LEON, OAX.

COMITE DE VIDA VECINAL "UNIDAD Y PROGRESO" COL. LA MERCED, HCA. CD. DE HUAJUAPAN DE LEON, OAX.

ESTADOS UNIDOS MEXICANOS
COMITE DIRECTIVO GENERAL COL. EL ROSARIO C.P. 59007 HUAJUAPAN DE LEON, OAX.

COMITE DE COLONIA AVIACION 2ª SECCION HUAJUAPAN, DE LEON OAX.

I. E. E. P. O. ESCUELA PRIMARIA GENERAL "BRAULIO RODRIGUEZ" CLAVE: 20PPR2071R SANTIAGO CHILIXTLAHUACA HUAJUAPAN DE LEON OAXACA

COMITE DE LA COLONIA EL MIRADOR "TRABAJANDO SIEMPRE UNIDOS" COLONIA EL MIRADOR HUAJUAPAN DE LEON, OAXACA

I. E. E. P. O. GUADALUPE VICTORIA 20DPR2683R HUAJUAPAN DE LEON, HUAJUAPAN, OAXACA

AGENCIA DE POLICÍA "LLANO GRANDE" Mpio. Heróica Ciudad de Huajuapan de León, Dtto. Huajuapan, Oax. 2014 - 2016

AGENCIA DE POLICÍA "SAN NICOLÁS TABERNILLAS" Mpio. Heróica Ciudad de Huajuapan de León, Dtto. Huajuapan, Oax. 2014 - 2016

AGENCIA MUNICIPAL SANTIAGO CHILIXTLAHUACA Mpio. Heróica Ciudad de Huajuapan de León, Dtto. Huajuapan, Oax.

AGENCIA MUNICIPAL "SAUCITLAN DE MORELOS" Mpio. Heróica Ciudad de Huajuapan de León, Dtto. Huajuapan, Oax. 2014 - 2016

AGENCIA DE POLICÍA "EL CASTILLO" Mpio. Heróica Ciudad de Huajuapan de León, Dtto. Huajuapan, Oax. 2014 - 2016

COLONIA A.R.H. COMITE DIRECTIVO HCA. CD. DE HUAJUAPAN DE LEON, OAX.

AGENCIA DE POLICÍA "LA JUNTA" Mpio. Heróica Ciudad de Huajuapan de León, Dtto. Huajuapan, Oax. 2014 - 2016

AGENCIA MUNICIPAL "SANTA MARÍA YUCUTUNI" Mpio. Heróica Ciudad de Huajuapan de León, Dtto. Huajuapan, Oax. 2014 - 2016

AGENCIA DE POLICÍA "VISTA HERMOSA" Mpio. Heróica Ciudad de Huajuapan de León, Dtto. Huajuapan, Oax. 2014 - 2016

AGENCIA MUNICIPAL "AHUEHUETITLAN DE GONZÁLEZ" Mpio. Heróica Ciudad de Huajuapan de León, Dtto. Huajuapan, Oax. 2014 - 2016

AGENCIA MUNICIPAL "EL MOLINO" Mpio. Heróica Ciudad de Huajuapan de León, Dtto. Huajuapan, Oax. 2014 - 2016

AGENCIA DE POLICÍA "YUXUCHI" Mpio. Heróica Ciudad de Huajuapan de León, Dtto. Huajuapan, Oax. 2014 - 2016

C. Paulina Pérez Santos
Presidente de la Col. Reforma 2da Sección

C. Irvin Ramón Reyes Pérez
Presidente de la Col. Salto del Agua

C. Eduardo Aurelio Chan Negrón
Presidente de la Col. Santa Rosa 2da Sección

C. Teodoro D. J. Hernández Camacho
Presidente de la Col. Sinahi 1era sección

C. Cecilio Bautista Bautista
Presidente de la Col. Sinahi 2da sección

C. Seberiano Villagómez Rámirez
Presidente de la Col. San Isidro Oriente

C. Javier Bazán Barboza
Presidente de la Col. Santa Isabel

C. Hugo Vásquez Cruz
Presidente de la Col. Santa Rosa 1era Sección

C_____
Presidente de la Col. El Calvario

C_____
Presidente de la col. El Carmen II



COMITE PRO-MEJORAS DE LA COLONIA ALTAVISTA DE JUAREZ HUAJUAPAN DE LEON, OAX.

ESTADOS UNIDOS MEXICANOS

AGENCIA DE POLICÍA "RANCHO RAMÍREZ" Mpio. Heróica Ciudad de Huajuapan de León, Dtto. Huajuapan, Oax.

COLONIA CHAPULTEPEC HUAJUAPAN DE LEON, OAX.

I. E. E. P. O. "LAZARO CARDENAS" 20DPR21890 RANCHO FLORES HUAJUAPAN DE LEON HUAJUAPAN, OAXACA

I. E. E. P. O. JARDIN DE NIÑOS "PORVENIR" 20PJN0054C HEROICA CIUDAD DE HUAJUAPAN DE LEON HUAJUAPAN, OAX.

I. E. E. P. O. JARDIN DE NIÑOS "LA PAZ" 20PJN0055B HEROICA CIUDAD DE HUAJUAPAN DE LEON

COMITE DIRECTIVO BARRIO LOPEZ BONITA ACATLIMA HUAJUAPAN DE LEON, OAX.

COMITE DE VIDA VECINAL COL. SAN RAFAEL PRIMERA SEC. HEROICA CIUDAD DE HUAJUAPAN DE LEON, OAX.

PRESIDENTE DE LA COL. SN. PEDRO LOS PINOS HUAJUAPAN, OAX. MEX. "EL RESPETO AL DERECHO AJENO ES LA PAZ"

COLEGIO DE INGENIEROS CIVILES DE HUAJUAPAN, A. C.

COMITE DE LA COL. LAZARO CARDENAS 1ra. SECCION HEROICA CIUDAD DE HUAJUAPAN DE LEON, OAX.

RANCHO "TATOTO" Huajuapan de León, Oax.

COMITE DIRECTIVO DE LA COLONIA TIXUBA HUAJUAPAN DE LEON OAXACA

COMITE DE LA COL. REFORMA AGRARIA HUAJUAPAN DE LEON, OAX.

COMITE DIRECTIVO GENERAL COL. LAZARO CARDENAS SEGUNDA SECCION HUAJUAPAN DE LEON OAXACA

COMITE DE LA COL. BUENAVISTA HUAJUAPAN DE LEON

I. E. E. P. O. "RICARDO FLORES MAGON" 20DPR21705 HUAJUAPAN DE LEON HUAJUAPAM, OAXACA

I. E. E. P. O. 21 DE MARZO 20DPR2589T HEROICA CIUDAD DE HUAJUAPAN DE LEON HUAJUAPAN, OAXACA

PATRIA Y LIBERTAD 1810

COMITE DE MEJORAMIENTO FRACCIONAMIENTO "HEROES DE LA INDEPENDENCIA" HUAJUAPAN DE LEON, OAX.

I. E. E. P. O. ESCUELA PRIMARIA GENERAL "BRAULIO RODRIGUEZ" CLAVE: 20DPR0167B SANTIAGO CHILIXTLAHUACA HUAJUAPAN DE LEON, OAXACA, OAX.

MOVIMIENTO ANTORCHISTA COMITE DIRECTIVO COL. ANTORCHISTA POPULAR COLONIA DE LEON, OAX.

COMITE DE LA COLONIA "PRESIDENTE JUÁREZ" MPIO. HCA. CIUDAD DE HUAJUAPAN DE LEON

COMITE DE VIDA VECINAL "UNIDAD Y PROGRESO" COL. LA MERCED HCA. CD. DE HUAJUAPAN DE LEON

I. E. E. P. O. GUADALUPE VICTORIA 20DPR2883R HUAJUAPAN DE LEON, HUAJUAPAN, OAXACA

COMITE DE COLONIA AVIACION 1ra. SECCION HUAJUAPAN, DE LEON OAX.

TRABAJANDO SIEMPRE UNIDOS COLONIA EL MIRADOR HUAJUAPAN DE LEON, OAXACA

AGENCIA DE POLICÍA "LLANO GRANDE" Mpio. Heróica Ciudad de Huajuapan de León, Dtto. Huajuapan, Oax. 2014 - 2016

AGENCIA DE POLICÍA "SAN NICOLAS TABERNILLA" Mpio. Heróica Ciudad de Huajuapan de León, Dtto. Huajuapan, Oax.

AGENCIA MUNICIPAL SANTIAGO CHILIXTLAHUACA Mpio. Heróica Ciudad de Huajuapan de León, Dtto. Huajuapan, Oax.

AGENCIA MUNICIPAL "SAUCITLAN DE MORELOS" Mpio. Heróica Ciudad de Huajuapan de León, Dtto. Huajuapan, Oax. 2014 - 2016

AGENCIA DE POLICÍA "EL CASTILLO" Mpio. Heróica Ciudad de Huajuapan de León, Dtto. Huajuapan, Oax. 2014 - 2016

AGENCIA DE POLICÍA "LA JUNTA" Mpio. Heróica Ciudad de Huajuapan de León, Dtto. Huajuapan, Oax. 2014 - 2016

AGENCIA MUNICIPAL "SANTA MARIA" Mpio. Heróica Ciudad de Huajuapan de León, Dtto. Huajuapan, Oax. 2014 - 2016

AGENCIA DE POLICÍA "VISTA HERMOSA" Mpio. Heróica Ciudad de Huajuapan de León, Dtto. Huajuapan, Oax. 2014 - 2016

AGENCIA MUNICIPAL "AHUEHUETITLAN DE GONZÁLEZ" Mpio. Heróica Ciudad de Huajuapan de León, Dtto. Huajuapan, Oax. 2014 - 2016

COLONIA "S.A.R.H." COMITE DIRECTIVO H. CD. DE HUAJUAPAN DE LEON, OAX.

AGENCIA MUNICIPAL "EL MOLINO" Mpio. Heróica Ciudad de Huajuapan de León, Dtto. Huajuapan, Oax. 2014 - 2016

AGENCIA DE POLICÍA "YUXICHI" Mpio. Heróica Ciudad de Huajuapan de León, Dtto. Huajuapan, Oax. 2014 - 2016

C. Ramiro Méndez Real
Presidente de la Col. Las Palmas

C. Jaciel Aguilar Acevedo
Presidente de la Col. La soledad 1era Sección

C. Adela Merino
Presidente de la Col. Lázaro Cárdenas 2da Sección

C. Teodoro Cruz Montesinos
Presidente de la Col. Loma Bonita

C. Tomás Cruz Ortiz
Presidente de la Col. Fidepal

C Jose Antonio Ballinas
Presidente de la Col. Los presidentes 1era Sección

C. Miguel Placido Vasquez
Presidente de la Col. Fidepal Lázaro Cárdenas

C. Julio Cesar Diaz Reyes
Presidente de la Col. las Huertas

C. serafin Martinez Hernández
Presidente de la Col. Cuauhtémoc



COMITE PRO-MEJORAS DE LA ALTAVISTA DE JUAREZ HUAJUAPAN DE LEON, OAX.

AGENCIA DE POLICIA "COLONIA RANCHO RAMIREZ" Mpio. Heróica Ciudad de Huajuapan de León, Dtto. Huajuapan, Oax. 2014 - 2016

COLONIA CHAPULTEPEC HUAJUAPAN DE LEON, OAX.

I. E. E. R. O. "LAZARO CARDENAS" 20DPR2199Q RANCHO ... HUAJUAPAN DE LEON, OAXACA

I. E. E. P. O. JARDIN DE NIÑOS "PORVENIR" 20PJN0054C HEROICA CIUDAD DE HUAJUAPAN DE LEON HUAJUAPAN, OAX.

I. E. E. P. O. JARDIN DE NIÑOS "LA PAZ" 20PJN0055B HEROICA CIUDAD DE HUAJUAPAN DE LEON HUAJUAPAN, OAXACA

COMITE DIRECTIVO BARRIO LOMA BONITA ACATLIMA HUAJUAPAN DE LEON, OAX.

COMITE DE VIDA VECINAL COL. SAN RAFAEL PRIMERA SEC. HEROICA CIUDAD DE HUAJUAPAN DE LEON, OAX.

COMITE GRAL. COL. LAS PALMAS HUAJUAPAN DE LEÓN, OAX.

COMITE DE LA COLONIA "LA PALMA" HUAJUAPAN DE LEON, OAX.

COLEGIO DE INGENIEROS CIVILES DE HUAJUAPAN, A. C.

COMITE DE LA COL. LÁZARO CÁRDENAS 1RA. SECCION HEROICA CIUDAD DE HUAJUAPAN DE LEON, OAX.

RANCHO "TATOTO" Huajuapan de León, Oax.

COMITE DE LA COL. REFORMA AGRARIA HUAJUAPAN DE LEON, OAX.

COMITE DIRECTIVO GENERAL COL. LAZARO CARDENAS SEGUNDA SECCION HUAJUAPAN DE LEON OAXACA.

COMITE COL. BUENAVIST HUAJUAPAN DE LEON

I. E. E. P. O. 21 DE MARZO 20DPR2599T HEROICA CIUDAD DE HUAJUAPAN DE LEON, HUAJUAPAN OAXACA

I. E. E. P. O. "RICARDO FLORES MAGON" 20DPR2170S HUAJUAPAN DE LEON HUAJUAPAM, OAXACA

PATRIA Y LIBERTAD 1810

COMITE DE MEJORAMIENTO FRACCIONAMIENTO "HEROES DE LA INDEPENDENCIA" HUAJUAPAN DE LEON, OAX.

"COMITE DIRECTIVO DE COLONIA EL MIRADOR" HUAJUAPAN DE LEON OAXACA

MOVIMIENTO ANTORCHISTA COMITE DIRECTIVO COL. ANTORCHISTA POPULAR HUAJUAPAN DE LEON, OAX.

COMITE DE VIDA VECINAL "UNIDAD Y PROGRESO" COL. LA MERCED HCA. CD. DE HUAJUAPAN DE LEON

COMITE DIRECTIVO GENERAL COL. EL ROSARIO C.P. 5960 HUAJUAPAN DE LEON OAX.

COMITE DE COLONIA AVIACION 1RA. SECCION HUAJUAPAN, DE LEON OAX.

COMITE DE LA COLONIA "PRESIDENTE JUÁREZ" MPIO. HCA. CIUDAD DE HUAJUAPAN DE LEON, OAX.

I. E. E. P. O. ESCUELA PRIMARIA GENERAL "BRAULIO RODRIGUEZ" CLAVE 20DPR5157R SANTIAGO CHILIXTLAHUACA HUAJUAPAN DE LEON OAXACA, OAX.

COMITE DE LA COLONIA EL MIRADOR "TRABAJANDO SIEMPRE UNIDOS" COLONIA EL MIRADOR HUAJUAPAN DE LEON, OAXACA

I. E. E. P. O. GUADALUPE VICTORIA 20DPR2683R HUAJUAPAN DE LEON, HUAJUAPAN OAXACA

AGENCIA DE POLICIA "LLANO GRANDE" Mpio. Heróica Ciudad de Huajuapan de León, Dtto. Huajuapan, Oax. 2014 - 2016

AGENCIA DE POLICIA "SAN NICOLAS TABERNIOLA" Mpio. Heróica Ciudad de Huajuapan de León, Dtto. Huajuapan, Oax. 2014 - 2016

AGENCIA MUNICIPAL SANTIAGO CHILIXTLAHUACA Mpio. Heróica Ciudad de Huajuapan de León, Dtto. Huajuapan, Oax.

AGENCIA MUNICIPAL "SAUCITLAN DE MORELOS" Mpio. Heróica Ciudad de Huajuapan de León, Dtto. Huajuapan, Oax. 2014 - 2016

AGENCIA DE POLICIA "EL CASTILLO" Mpio. Heróica Ciudad de Huajuapan de León, Dtto. Huajuapan, Oax. 2014 - 2016

COLONIA "S.A.R.H." COMITE DIRECTIVO H. CD. DE HUAJUAPAN DE LEON, OAX.

AGENCIA DE POLICIA "LA JUNTA" Mpio. Heróica Ciudad de Huajuapan de León, Dtto. Huajuapan, Oax. 2014 - 2016

AGENCIA MUNICIPAL "SANTA MARIA AYU" Mpio. Heróica Ciudad de Huajuapan de León, Dtto. Huajuapan, Oax. 2014 - 2016

AGENCIA DE POLICIA "VISTA HERMOSA" Mpio. Heróica Ciudad de Huajuapan de León, Dtto. Huajuapan, Oax. 2014 - 2016

AGENCIA MUNICIPAL "AHUEHUETITLAN DE GONZALEZ" Mpio. Heróica Ciudad de Huajuapan de León, Dtto. Huajuapan, Oax. 2014 - 2016

AGENCIA MUNICIPAL "EL MOLINO" Mpio. Heróica Ciudad de Huajuapan de León, Dtto. Huajuapan, Oax. 2014 - 2016

AGENCIA DE POLICIA "YUXICHI" Mpio. Heróica Ciudad de Huajuapan de León, Dtto. Huajuapan, Oax. 2014 - 2016

C. José Antonio González Rodríguez
Presidente de la Col. Monte Albán

C. Ángel Soriano Cruz
Presidente de la Col. Niños Héroes

C. Raymundo Miguel Tixta Ojeda
Presidente de la Colonia Las Campanas 2da Sección

C. Santiago Morales
Presidente de la Colonia del Maestro

C. Diocelina Norma Torralba Herrera
Presidente de la Col. San Antonio

C. Luis [illegible]
Presidente de la Col. San Diego

C. Luis Herrera Gómez
Presidente de la Col. San Miguel

Arq. Jesús Sánchez Luqueño
Presidente de la Col. San mateo

C. Gerardo Valdez Lemus
Presidente de la Col. San Pedro Los Pinos

C. Leoncio Gutiérrez García
Presidente de la Col. San Rafael 1era Sección.

C. Epifanio Jiménez Pérez
Presidente de la Col. San Rafael 2da Sección

C. José Guadalupe palacios Villa
Presidente de la Col. Santa Cruz

C. Cesar Nicolás Cruz
Presidente de la Col. La Ermita

C. Eulalio Víctor Cisneros Ríos
Presidente de la Col. La Merced



COMITE PRO-MEJORAS DE LA COLONIA ALTAVISTA DE JUAREZ HUAJUAPAN DE LEON, OAX.

ESTADOS UNIDOS MEXICANOS
AGENCIA DE POLICIA "RANCHO RAMIREZ" Mpio. Heróica Ciudad de Huajuapan de León, Dtto. Huajuapan, Oax. 2014 - 2016

COLONIA CHAPULTEPEC HUAJUAPAN DE LEON, OAX.

I. E. E. P. O. "LAZARO CARDENAS" 20DPR21[illegible] RANCHO [illegible] HUAJUAPAN DE LEON HUAJUAPAN, OAXACA

I. E. E. P. O. JARDIN DE NIÑOS "PORVENIR" 20PJN0054C HEROICA CIUDAD DE HUAJUAPAN DE LEON HUAJUAPAN, OAXACA

I. E. E. P. O. JARDIN DE NIÑOS "LA PAZ" 20PJN0055[illegible] HEROICA CIUDAD DE HUAJUAPAN DE LEON HUAJUAPAN, OAX.

COMITE DIRECTIVO BAHIA LOCA BONITA ACATLIMA HUAJUAPAN DE LEON, OAX.

COMITE DE VIDA VECINAL COL. SAN RAFAEL PRIMERA SEC. HEROICA CIUDAD DE HUAJUAPAN DE LEON OAX.

COMITE GRAL. COL. LAS PALMAS HUAJUAPAN DE LEÓN, OAX.

COMITE DE LA COLONIA "EL PALMAR" HUAJUAPAN DE LEON

COLEGIO DE INGENIEROS CIVILES DE HUAJUAPAN, A. C.

COMITE DE LA COL. LÁZARO CÁRDENAS 1RA. SECCION HEROICA CIUDAD DE HUAJUAPAN DE LEON OAX.

ESTADOS UNIDOS MEXICANOS PRESIDENTE DE LA COL. SN. PEDRO LOS PINOS HUAJUAPAN OAX. MEX. EL [illegible] DERECHO

RANCHO "TATOTO" HUAJUAPAN DE LEÓN, OAX.

COMITE COL. BUENA VISTA HUAJUAPAN DE LEON

COMITE DE LA COL. REFORMA AGRARIA HUAJUAPAN DE LEON, OAX.

I. E. E. P. O. "RICARDO FLORES MAGON" 20DPR2170S HUAJUAPAN DE LEON HUAJUAPAM, OAXACA

PATRIA Y LIBERTAD 1810 COMITE DE MEJORAMIENTO FRACCIONAMIENTO "HEROES DE LA INDEPENDENCIA" HUAJUAPAN DE LEON, OAX.

COMITE DE VIDA VECINAL "UNIDAD Y PROGRESO" COL. LA MERCED, HCA. CD. DE HUAJUAPAN DE LEON, OAX.

COMITE DIRECTIVO DE LA COLONIA [illegible] HUAJUAPAN DE LEON OAXACA

COMITE DIRECTIVO GENERAL COL. LAZARO CARDENAS SEGUNDA SECCION HUAJUAPAN DE LEON OAXACA

I. E. E. P. O. 21 DE MARZO 20DPR2599T HEROICA CIUDAD DE HUAJUAPAN DE LEON, HUAJUAPAN, OAXACA

COMITE DE LA COLONIA "PRESIDENTE [illegible]" MPIO. HCA. CIUDAD DE HUAJUAPAN DE LEON, OAX.

I. E. E. P. O. ESCUELA PRIMARIA GENERAL "BRAULIO RODRIGUEZ" CLAVE: 20DPR0167[illegible] SANTIAGO [illegible] HUAJUAPAN DE LEON OAXACA, OAX.

I. E. E. P. O. GUADALUPE VICTORIA 20DPR2[illegible] HUAJUAPAN DE LEON HUAJUAPAN, OAXACA

COMITE DE LA MOVIMIENTO ANTORCHISTA COLONIA EL MIRADOR "TRABAJANDO SIEMPRE UNIDOS" COLONIA EL MIRADOR HUAJUAPAN DE LEON, OAXACA

COMITE DIRECTIVO GENERAL COL. EL ROSARIO C.P. [illegible] HUAJUAPAN DE LEON, OAX.

COMITE DE COLONIA AVIACION 1ra. SECCION HUAJUAPAN DE LEON OAX.

AGENCIA DE POLICÍA "LLANO GRANDE" Mpio. Heróica Ciudad de Huajuapan de León, Dtto. Huajuapan, Oax. 2014 - 2016

AGENCIA DE POLICÍA "SAN NICOLAS TABERNILLAS" Mpio. Heróica Ciudad de Huajuapan de León, Dtto. Huajuapan, Oax.

AGENCIA MUNICIPAL SANTIAGO CHAZUMBA OAXACA Mpio. Heróica Ciudad de Huajuapan de León, Dtto. Huajuapan, Oax.

AGENCIA MUNICIPAL "SAUCITLAN DE MORELOS" Mpio. Heróica Ciudad de Huajuapan de León, Dtto. Huajuapan, Oax. 2014 - 2016

AGENCIA DE POLICÍA "EL CASTILLO" Mpio. Heróica Ciudad de Huajuapan de León, Dtto. Huajuapan, Oax. 2014 - 2016

AGENCIA DE POLICÍA "LA JUNTA" Mpio. Heróica Ciudad de Huajuapan de León, Dtto. Huajuapan, Oax. 2014 - 2016

AGENCIA MUNICIPAL "SANTA MARIA AYUTISTA" Mpio. Heróica Ciudad de Huajuapan de León, Dtto. Huajuapan, Oax. 2014 - 2016

AGENCIA DE POLICÍA "AHUEHUETITLAN DE GONZÁLEZ" Mpio. Heróica Ciudad de Huajuapan de León, Dtto. Huajuapan, Oax. 2014 - 2016

COLONIA "S.A.R.H." COMITE DIRECTIVO CD. DE HUAJUAPAN DE LEON, OAX.

AGENCIA MUNICIPAL "EL MOLINO" Mpio. Heróica Ciudad de Huajuapan de León, Dtto. Huajuapan, Oax. 2014 - 2016

AGENCIA DE POLICÍA "YUXICHI" Mpio. Heróica Ciudad de Huajuapan de León, Dtto. Huajuapan, Oax.

C. Julio Canseco Hernández
Presidente de la Col. Paraíso

C. Juan Cortés Santos
Presidente de la Col. Presidente Juárez

C. Yolanda Cruz J.
Presidente de la col. José López Alavez

C. Concepción Oropeza López
Presidente de la Col. Tepeyac

C. Martha Plata Guzmán
Presidente de la Col. Reforma 1ª Sección

C. Gladys Yadira Alfaro Trujillo
Presidente de la Col. Valerio Trujano

C.
Presidente de la Col. Insurgentes

C. Guadalupe V: Hernández Martínez
Presidente de la Col. Héctor Alvarado Herrera

C. Alfredo Comeaga Vil
Presidente de la Col. Juquilita-Rancho Solano

C. Vicente Pastor Martínez
Presidente de la Col. Los Pinos 2da Sección

C. Rogelio Ramírez Vivar
Presidente de la Col. Las Lomas

C. Eva Velásquez Herrera
Presidente de la Col. Lázaro Cárdenas 1era Sección

C.
Presidente de la Col. Los presidentes 2da Sección

C. Guadalupe A. Ramírez Montes
Presidente de la Col. Reforma Agraria

C.
Presidente de la Col. San Isidro Poniente



COMITE PRO-MEJORAS DE LA COLONIA ALTAVISTA DE JUAREZ HUAJUAPAN DE LEON, OAX

ESTADOS UNIDOS MEXICANOS
AGENCIA DE POLICÍA "RANCHO RAMÍREZ" Mpio. Heróica Ciudad de Huajuapan de León, Dtto. Huajuapan, Oax. 2014 - 2016

COLONIA CHAPULTEPEC HUAJUAPAN DE LEON, OAX

I. E. E. P. O. "LAZARO CÁRDENAS" 20DPR21[illegible] RANCHO [illegible] HUAJUAPAN DE LEON, OAXACA

I. E. E. P. O. JARDIN DE NIÑOS "PORVENIR" 20PJN0054C HEROICA CIUDAD DE HUAJUAPAN DE LEON

I. E. E. P. O. JARDIN DE NIÑOS "LA PAZ" 20PJN0058B HEROICA CIUDAD DE HUAJUAPAN DE LEON

COMITE DIRECTIVO BARRIO LOMA BONITA ACATLIMA HUAJUAPAN DE LEON, OAX.

COMITE DE VIDA VECINAL COL. SAN RAFAEL PRIMERA SECCION HEROICA CIUDAD DE HUAJUAPAN DE LEON, OAX

COMITE DE LAS PALMAS HUAJUAPAN DE LEÓN, OAX.

RANCHO "TATOTO" Huajuapan de León, Oax.

COMITE DE LA COLONIA "EL PALMAR"

COLEGIO DE INGENIEROS CIVILES DE HUAJUAPAN, A. C.

COMITE DE LA COL. LAZARO CÁRDENAS 1RA. SECCION HEROICA CIUDAD DE HUAJUAPAN DE LEON, OAX

ESTADOS UNIDOS MEXICANOS PRESIDENTE DE LA CO. SN. PEDRO LOS PINOS HUAJUAPAN, OAX. MEX "EL RESPETO AL DERECHO" [illegible]

COMITE DIRECTIVO GENERAL COL. LAZARO CARDENAS SEGUNDA SECCION HUAJUAPAN DE LEON OAXACA

COMITE COL. BUENAVIST HUAJUAPAN DE LEON

COMITE DE LA COL. REFORMA AGRARIA HUAJUAPAN DE LEON, OAX.

I. E. E. P. O. 21 DE MARZO 20DPR2599T HEROICA CIUDAD DE HUAJUAPAN DE LEON, HUAJUAPAN, OAXACA

I. E. E. P. O. RICARDO FLORES MAGON 20DPR2[illegible] HUAJUAPAN DE LEON HUAJUAPAN, OAXACA

COMITE DE MEJORAMIENTO FRACCIONAMIENTO "HEROES DE LA INDEPENDENCIA" HUAJUAPAN DE LEON, OAX.

COMITE DIRECTIVO DE LA COLONIA [illegible] HUAJUAPAN DE LEON OAXACA

COMITE DE LA COLONIA "PRESIDENTE JUÁREZ" MPIO. HCA. CIUDAD DE HUAJUAPAN DE LEON, OAX.

MOVIMIENTO ANTORCHISTA COMITE DIRECTIVO COL. ANTORCHA POPULAR HUAJUAPAN DE LEON, OAX.

COMITE DE VIDA VECINAL "UNIDAD Y PROGRESO" COL. LA MERCED, HCA. CD. DE HUAJUAPAN DE LEON

ESTADOS UNIDOS MEXICANOS COMITE DIRECTIVO GENERAL COL. EL ROSARIO HUAJUAPAN DE LEON

COMITE DE COLONIA AVIACION 1RA. SECCION HUAJUAPAN, DE LEON OAX.

I. E. E. P. O. ESCUELA PRIMARIA GENERAL "BRAULIO RODRIGUEZ" CLAVE 20DPR[illegible] SANTIAGO CHILIXTLAHUACA HUAJUAPAN DE LEON OAXACA, OAX

COMITE DE LA COLONIA EL MIRADOR "TRABAJANDO SIEMPRE UNIDOS" COLONIA EL MIRADOR HUAJUAPAN DE LEON, OAXACA

I. E. E. P. O. GUADALUPE VICTORIA 20DPR2683R HUAJUAPAN DE LEON HUAJUAPAN, OAXACA

AGENCIA DE POLICÍA "LLANO GRANDE" Mpio. Heróica Ciudad de Huajuapan de León, Dtto. Huajuapan, Oax. 2014 - 2016

AGENCIA DE POLICÍA "SAN NICOLAS TABERNILLAS" Mpio. Heróica Ciudad de Huajuapan de León, Dtto. Huajuapan, Oax. 2014 - 2016

AGENCIA MUNICIPAL SANTIAGO CHILIXTLAHUACA Mpio. Heróica Ciudad de Huajuapan de León, Dtto. Huajuapan, Oax.

AGENCIA MUNICIPAL "SAUCITLAN DE MORELOS" Mpio. Heróica Ciudad de Huajuapan de León, Dtto. Huajuapan, Oax. 2014 - 2016

AGENCIA DE POLICÍA "EL CASTILLO" Mpio. Heróica Ciudad de Huajuapan de León, Dtto. Huajuapan, Oax. 2014 - 2016

AGENCIA DE POLICÍA "LA JUNTA" Mpio. Heróica Ciudad de Huajuapan de León, Dtto. Huajuapan, Oax. 2014 - 2016

AGENCIA MUNICIPAL "SANTA MARÍA [illegible]" Mpio. Heróica Ciudad de Huajuapan de León, Dtto. Huajuapan, Oax. 2014 - 2016

AGENCIA DE POLICÍA "VISTA [illegible]" Mpio. Heróica Ciudad de Huajuapan de León, Dtto. Huajuapan, Oax. 2014

AGENCIA MUNICIPAL "AHUEHUETITLAN DE GONZÁLEZ" Mpio. Heróica Ciudad de Huajuapan de León, Dtto. Huajuapan, Oax. 2014 - 2016

COLONIA "S. A. R. H." COMITE DIRECTIVO H. CD. DE HUAJUAPAN DE LEON, OAX.

AGENCIA MUNICIPAL "EL MOLINO" Mpio. Heróica Ciudad de Huajuapan de León, Dtto. Huajuapan, Oax. 2014 - 2016

AGENCIA DE POLICÍA "YUXIGA" Mpio. Heróica Ciudad de Huajuapan de León, Dtto. Huajuapan, Oax. 2014 - 2016

Representantes de Fraccionamientos.

C. Maria Ester Cordero Ortiz
Presidente del Fracc. Fovisste 1era. Sección

C. Daniel Gordillo Cortes
Presidente del Fracc. Fovisste 2da sección

C. Isai Osorio Esquivel
Presidente del Fracc. Fovisste 3ra. Sección

C. Francisco Viña Reyes
Presidente del Fracc. Héroes de la Independencia

C. Severiano Villagómez Ramírez
Presidente del Fracc. San Isidro

C. Trinidad B. Franco G.
Presidente del Núcleo Rural Universitario

C. Guillermo Jose Ramirez Santos
Presidente del Fracc. Miravalle

C.Erasto Joaquín Matamoros
Presidente del Fracc. 4ta Barrio Buenos Aires la estancia

C. Janet Venus Silva Garcia
Presidente del Fracc. Villa Universidad Acatlima

C. Rogelio Ramírez Vivar
Presidente del Fracc. Las lomas



COMITE PRO-MEJORAS DE LA COLONIA ALTAVISTA DE JUÁREZ
HUAJUAPAN DE LEÓN, OAX.

ESTADOS UNIDOS MEXICANOS
AGENCIA DE POLICÍA
RANCHO RAMÍREZ"
Mpio. Heróica Ciudad de Huajuapan de León, Dtto. Huajuapan, Oax.
2014 - 2016

COLONIA CHAPULTEPEC
HUAJUAPAN DE LEÓN

I. E. E. P. O.
LAZARO CÁRDENAS
20DPR21[illegible]
RANCHO DOLORES
HUAJUAPAN DE LEÓN
HUAJUAPAN, OAXACA

I. E. E. P. O.
JARDIN DE NIÑOS
"PORVENIR"
20PJN0054C
HEROICA CIUDAD DE HUAJUAPAN DE LEÓN
HUAJUAPAN, OAX.

I. E. E. P. O.
JARDIN DE NIÑOS
"LA PAZ"
20PJN[illegible]
HEROICA CIUDAD DE HUAJUAPAN DE LEON
HUAJUAPAN, OAXACA

COMITE DIRECTIVO
BARRIO LOMA BONITA
ACATLIMA
HUAJUAPAN DE LEÓN, OAX.

COMITE DE VIDA VECINAL
COL. SAN RAFAEL PRIMERA SEC.
HEROICA CIUDAD DE HUAJUAPAN DE LEON, OAX.

COMITE GRAL. COL. LAS PALMAS
HUAJUAPAN DE LEÓN, OAX.

COMITE DE LA COLONIA "EL PARAÍSO"

RANCHO "TATOTO"
Huajuapan de León, Oax.

COLEGIO DE INGENIEROS CIVILES DE HUAJUAPAN, A. C.

COMITE DE LA COL. LÁZARO CÁRDENAS 1RA. SECCION
HEROICA CIUDAD DE HUAJUAPAN DE LEON

ESTADOS UNIDOS MEXICANOS
PRESIDENTE DE LA COL. SN. PEDRO LOS PINOS
HUAJUAPAN-OAX. MEX.
EL RESPETO AL DERECHO AJENO ES LA PAZ

COMITE DIRECTIVO GENERAL
COL. LAZARO CARDENAS
SEGUNDA SECCION
HUAJUAPAN DE LEON
OAXACA

COMITE
COL. BUENAVIST
HUAJUAPAN DE LEON

COMITE DE LA COL. REFORMA AGRARIA
HUAJUAPAN DE LEON, OAX.

I. E. E. P. O.
21 DE MARZO
20DPR2599T
HEROICA CIUDAD DE HUAJUAPAN DE LEON,
HUAJUAPAN, OAXACA

I. E. E. P. O.
"ROBERTO FLORES MAGON"
20DPR2170[illegible]
HUAJUAPAN DE LEON
HUAJUAPAN, OAXACA

PATRIA Y LIBERTAD 1810
COMITE DE MEJORAMIENTO FRACCIONAMIENTO
"HEROES DE LA INDEPENDENCIA"
HUAJUAPAN DE LEON, OAX.

COMITE DIRECTIVO DE LA COLONIA SEXTILLA
HUAJUAPAN DE LEON
OAXACA

COMITE DE LA COLONIA
"PRESIDENTE JUÁREZ"
MPIO. HCA. CIUDAD DE HUAJUAPAN DE LEON, OAX.

MOVIMIENTO ANTORCHISTA
COMITE DIRECTIVO
COL. ANTORCHA POPULAR
HUAJUAPAN DE LEON, OAX.

COMITE DE VIDA VECINAL
"UNIDAD Y PROGRESO"
COL. LA MERCED,
HCA. CD. DE HUAJUAPAN DE LEON, OAX.

ESTADOS UNIDOS MEXICANOS
COMITE DIRECTIVO GENERAL
COL. EL ROSARIO
C.P. 59907
HUAJUAPAN DE LEON, OAX.

COMITE DE COLONIA
AVIACION Y ACCION
HUAJUAPAN DE LEON
OAX.

I. E. E. P. O.
ESCUELA PRIMARIA GENERAL
"BRAULIO RODRIGUEZ"
CLAVE 20DPR[illegible]
SANTIAGO CHILIXTLAHUACA
HUAJUAPAN DE LEON
OAXACA, OAX.

COMITE DE LA COLONIA EL MIRADOR
TRABAJANDO SIEMPRE UNIDOS"
COLONIA EL MIRADOR
HUAJUAPAN DE LEON,
OAXACA

I. E. E. P. O.
GUADALUPE VICTORIA
20DPR2683R
HUAJUAPAN DE LEON,
HUAJUAPAN, OAXACA.

ESTADOS UNIDOS MEXICANOS
AGENCIA DE POLICÍA
"LLANO GRANDE"
Mpio. Heróica Ciudad de Huajuapan de León, Dtto. Huajuapan, Oax.
2014 - 2016

AGENCIA DE POLICÍA
"SAN NICOLAS TABERNAS"
Mpio. Heróica Ciudad de Huajuapan de León, Dtto. Huajuapan, Oax.
2014 - 2016

AGENCIA MUNICIPAL
SANTIAGO CHILIXTLAHUACA
Mpio. Heróica Ciudad de Huajuapan de León, Dtto. Huajuapan, Oax.

AGENCIA MUNICIPAL
"SAUCITLAN DE MORELOS"
Mpio. Heróica Ciudad de Huajuapan de León, Dtto. Huajuapan, Oax.
2014 - 2016

AGENCIA DE POLICÍA
"EL CASTILLO"
Mpio. Heróica Ciudad de Huajuapan de León, Dtto. Huajuapan, Oax.
2014 - 2016

COLONIA "S.A.R.H."
COMITE DIRECTIVO
H. CD. DE HUAJUAPAN DE LEON, OAX.

AGENCIA MUNICIPAL
"AHUEHUETITLAN DE GONZÁLEZ"
Mpio. Heróica Ciudad de Huajuapan de León, Dtto. Huajuapan, Oax.
2014 - 2016

AGENCIA DE POLICÍA
"VISTA HERMOSA"
Mpio. Heróica Ciudad de Huajuapan de León, Dtto. Huajuapan, Oax.
2014 - 2016

AGENCIA MUNICIPAL
"EL MOLINO"
Mpio. Heróica Ciudad de Huajuapan de León, Dtto. Huajuapan, Oax.

AGENCIA DE POLICÍA
"LA JUNTA"
Mpio. Heróica Ciudad de Huajuapan de León, Dtto. Huajuapan, Oax.
2014 - 2016

AGENCIA MUNICIPAL
"SANTA MARÍA AYUTLA"
Mpio. Heróica Ciudad de Huajuapan de León, Dtto. Huajuapan, Oax.
2014 - 2016

AGENCIA DE POLICÍA
"YUXICHIOBO"
Mpio. Heróica Ciudad de Huajuapan de León, Dtto. Huajuapan, Oax.

C.
Presidente del Fracc. Puerta del Sol

C.
Presidente del Fracc. Los Naranjos

C.
Presidente del Fracc. Linda Vista

C.
Presidente del Fracc. El Tanque

C.
Presidente del Fracc. Los Álamos 2da sección

C.
Presidente del Fracc. Bella Vista

C. María del Carmen López Sánchez
Presidente del Fracc. La Rivera-La Estancia

C.
Presidente del Fracc. Santa Fé

C.
Presidente del Fracc. El Jirón

C.
Presidente del Fracc. Federalismo



COMITE PRO MEJORAS DE LA COLONIA ALTAVISTA DE JUAREZ HUAJUAPAN DE LEON, OAX

ESTADOS UNIDOS MEXICANOS

AGENCIA DE POLICIA "RANCHO RAMÍREZ" Mpio. Heróica Ciudad de Huajuapan de Leon, Dtto. Huajuapan, Oax. 2014 - 2016

COLONIA CHAPULTEPEC HUAJUAPAN DE LEON, OAX

I. E. E. P. O. "LAZARO CÁRDENAS" 20DPR21[illegible] RANCHO [illegible] HUAJUAPAN DE LEON, OAXACA

I. E. E. P. O. JARDIN DE NIÑOS "PORVENIR" 20PJN0054C HEROICA CIUDAD DE HUAJUAPAN DE LEON HUAJUAPAN, OAX.

I. E. E. P. O. JARDIN DE NIÑOS "LA PAZ" 20PJN[illegible] HEROICA CIUDAD DE HUAJUAPAN DE LEON

COMITE DIRECTIVO BARRIO LOMA BONITA ACATEMA HUAJUAPAN DE LEON, OAX.

COMITE DE VIDA VECINAL COL. SAN RAFAEL PRIMERA SEC. HEROICA CIUDAD DE HUAJUAPAN DE LEON

COMITE GRAL. COL. LAS PALMAS HUAJUAPAN DE LEÓN, OAX.

COMITE DE LA COLONIA "EL PARAISO" HUAJUAPAN DE LEON

COLEGIO DE INGENIEROS CIVILES DE HUAJUAPAN, A. C.

COMITE DE LA COL. LAZARO CÁRDENAS 1RA. SECCION HEROICA CIUDAD DE HUAJUAPAN DE LEON, OAX

ESTADOS UNIDOS MEXICANOS

PRESIDENTE DE LA COL. SN PEDRO LOS PINOS HUAJUAPAN, OAX. MEX "EL RESPETO AL DERECHO AJENO ES LA PAZ"

RANCHO "TATOTO" Huajuapan de León, Oax.

COMITE DE LA COL. REFORMA AGRARIA HUAJUAPAN DE LEON, OAX.

I. E. E. P. O. 21 DE MARZO 20DPR25991 HEROICA CIUDAD DE HUAJUAPAN DE LEON, HUAJUAPAN, OAXACA

I. E. E. P. O. RICARDO FLORES MAGON 20DPR2170S HUAJUAPAN DE LEON HUAJUAPAM, OAXACA

PATRIA Y LIBERTAD 1810

COMITE DE MEJORAMIENTO FRACCIONAMIENTO "HEROES DE LA INDEPENDENCIA" HUAJUAPAN DE LEON, OAX.

COMITE DIRECTIVO DE LA COLONIA [illegible] HUAJUAPAN DE LEON OAXACA

COMITE DIRECTIVO GENERAL COL. LAZARO CARDENAS SEGUNDA SECCION HUAJUAPAN DE LEON OAXACA

COMITE COL. BUENAVIST HUAJUAPAN DE LEON

MOVIMIENTO ANTORCHISTA COMITE DIRECTIVO COL. ANTORCHISTA POPULAR HUAJUAPAN DE LEON, OAX.

COMITE DE VIDA VECINAL "UNIDAD Y PROGRESO" COL. LA MERCED, HCA. CD. DE HUAJUAPAN DE LEON, OAX.

ESTADOS UNIDOS MEXICANOS

COMITE DIRECTIVO GENERAL COL. EL ROSARIO C.P. 5900[illegible] HUAJUAPAN DE LEON, OAX.

COMITE DE COLONIA AVIACION 1ra. SECCION HUAJUAPAN, DE LEON OAX.

COMITE DE LA COLONIA "PRESIDENTE JUÁREZ" MPIO. HCA. CIUDAD DE HUAJUAPAN DE LEON, OAX.

I. E. E. P. O. ESCUELA PRIMARIA GENERAL "BRAULIO RODRIGUEZ" CLAVE [illegible] SANTIAGO CHILIXTLAHUACA HUAJUAPAN DE LEON

COMITE DE LA COLONIA EL MIRADOR TRABAJANDO SIEMPRE UNIDOS COLONIA EL MIRADOR HUAJUAPAN DE LEON OAXACA

AGENCIA DE POLICÍA "LLANO GRANDE" Mpio. Heróica Ciudad de Huajuapan de León, Dtto. Huajuapan, Oax. 2014 - 2016

AGENCIA DE POLICÍA "SAN NICOLAS TABERNILLA" Mpio. Heróica Ciudad de Huajuapan de León, Dtto. Huajuapan, Oax. 2014 - 2016

AGENCIA MUNICIPAL SANTIAGO CHILIXTLAHUACA Mpio. Heróica Ciudad de Huajuapan de León, Dtto. Huajuapan, Oax.

AGENCIA MUNICIPAL "SABOTLAN DE MORELOS" Mpio. Heróica Ciudad de Huajuapan de León, Dtto. Huajuapan, Oax. 2014 - 2016

AGENCIA DE POLICÍA "EL CASTILLO" Mpio. Heróica Ciudad de Huajuapan de León, Dtto. Huajuapan, Oax. 2014 - 2016

I. E. E. P. O. GUADALUPE VICTORIA 20DPR2683R HUAJUAPAN DE LEON, HUAJUAPAN, OAXACA

COLONIA "S.A.R.H." COMITE DIRECTIVO H. CD. DE HUAJUAPAN DE LEON, OAX.

AGENCIA DE POLICÍA "VISTA HERMOSA" Mpio. Heróica Ciudad de Huajuapan de León, Dtto. Huajuapan, Oax. 2014 - 2016

AGENCIA MUNICIPAL "AHUEHUETITLAN DE GONZALEZ" Mpio. Heróica Ciudad de Huajuapan de León, Dtto. Huajuapan, Oax. 2014 - 2016

AGENCIA MUNICIPAL "EL MOLINO" Mpio. Heróica Ciudad de Huajuapan de León, Dtto. Huajuapan, Oax. 2014 - 2016

AGENCIA DE POLICÍA "LA JUNTA" Mpio. Heróica Ciudad de Huajuapan de León, Dtto. Huajuapan, Oax. 2014 - 2016

AGENCIA MUNICIPAL "SANTA MARIA [illegible]" Mpio. Heróica Ciudad de Huajuapan de León, Dtto. Huajuapan, Oax. 2014 - 2016

AGENCIA DE POLICÍA "YUXICHI" Mpio. Heróica Ciudad de Huajuapan de León, Dtto. Huajuapan, Oax. 2014 - 2016

C. _____
Presidente del Fracc. Pedregal de San Ángel

C. _____
Presidente del Fracc. Esperanza-Agua Dulce

C. _____
Presidente del Barrio Centro

C. _____
Presidente de la Unidad Habitacional Lázaro Cárdenas

C. _____
Presidente del Fracc. Señor de los Corazones

C. _____
Presidente del Fracc. Villa de los Ángeles

C. _____
Presidente del Fracc. Guelaguetza

C. _____
Presidente del Fracc. Los Álamos 1era sección

C. _____
Presidente del Fracc. Las Flores

C. _____
Presidente del Fracc. Las Palmas 3ra Sección

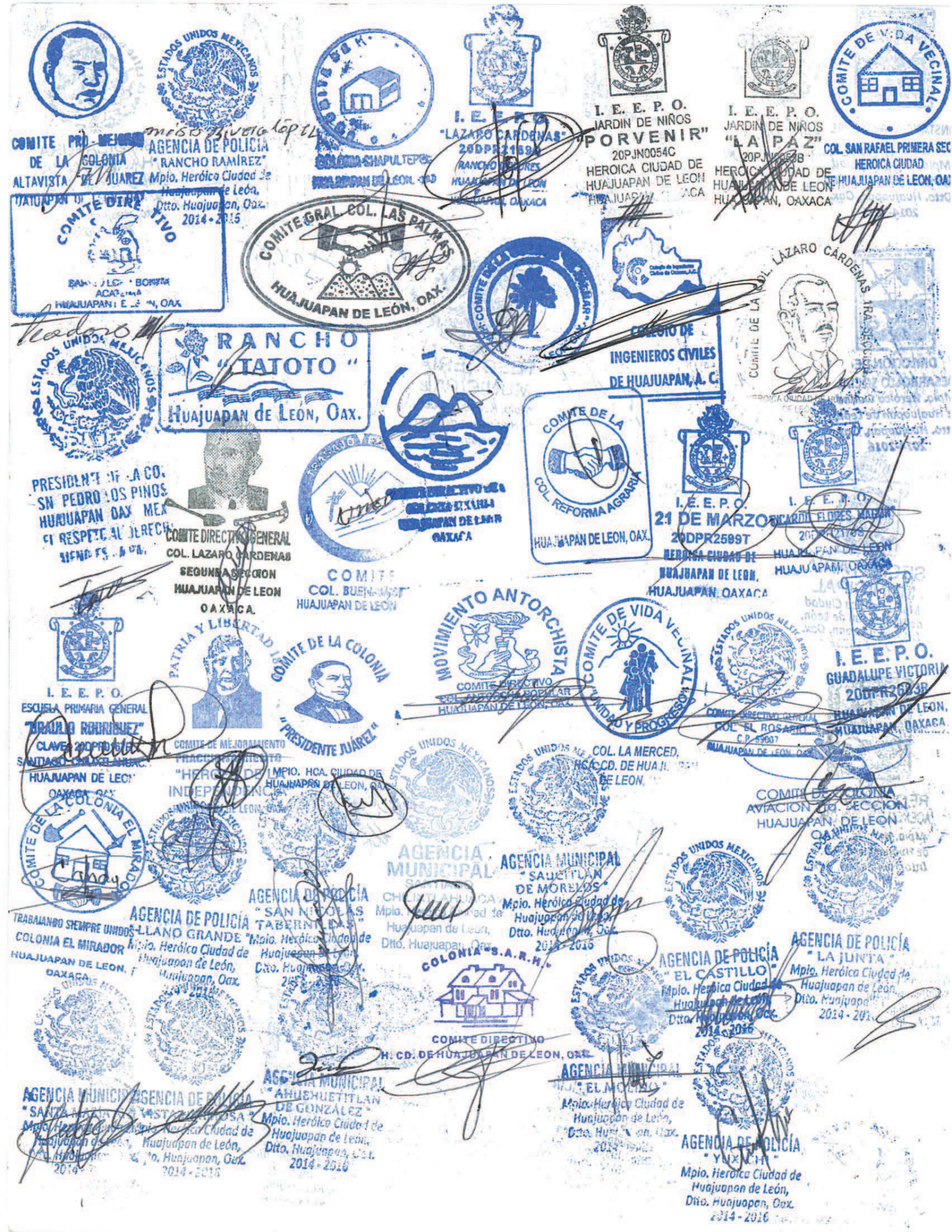
COMITE PRO-MEJORAS DE LA COLONIA ALTAVISTA DE JUAREZ
AGENCIA DE POLICIA "RANCHO RAMIREZ" Mpio. Heróica Ciudad de Huajuapan de León, Dtto. Huajuapan, Oax. 2014 - 2016
COMITE DIRECTIVO
COMITE GRAL. COL. LAS PALMAS HUAJUAPAN DE LEÓN, OAX.
RANCHO "TATOTO" Huajuapan de León, Oax.
I. E. E. P. O. "LAZARO CARDENAS" 20DPR2158K
I. E. E. P. O. JARDIN DE NIÑOS "PORVENIR" 20PJN0054C HEROICA CIUDAD DE HUAJUAPAN DE LEON
I. E. E. P. O. JARDIN DE NIÑOS "LA PAZ" 20PJN0052B HEROICA CIUDAD DE HUAJUAPAN, OAXACA
COMITE DE VIDA VECINAL
COL. SAN RAFAEL PRIMERA SEC HEROICA CIUDAD DE HUAJUAPAN DE LEON, OAX
COLEGIO DE INGENIEROS CIVILES DE HUAJUAPAN, A. C.
COMITE DE LA COL. REFORMA AGRARIA HUAJUAPAN DE LEON, OAX.
COMITE DE LA COL. LAZARO CÁRDENAS 1RA. SECCION
PRESIDENTE DE LA CO. SN PEDRO LOS PINOS HUAJUAPAN OAX MEX
COMITE DIRECTIVO GENERAL COL. LAZARO CARDENAS SEGUNDA SECCION HUAJUAPAN DE LEON OAXACA
I. E. E. P. O. 21 DE MARZO 20DPR2589T HEROICA CIUDAD DE HUAJUAPAN DE LEON, HUAJUAPAN, OAXACA
I. E. E. P. O. RICARDO FLORES MAGON HUAJUAPAN DE LEON HUAJUAPAM, OAXACA
I. E. E. P. O. ESCUELA PRIMARIA GENERAL "BRAULIO RODRIGUEZ" HUAJUAPAN DE LEON OAXACA, OAX.
COMITE DE LA COLONIA "PRESIDENTE JUAREZ"
MOVIMIENTO ANTORCHISTA COMITE DIRECTIVO HUAJUAPAN DE LEON, OAX.
COMITE DE VIDA VECINAL UNIDAD Y PROGRESO
I. E. E. P. O. GUADALUPE VICTORIA 20DPR2623R HUAJUAPAN DE LEON, HUAJUAPAN, OAXACA
COMITE DE MEJORAMIENTO "HEROES DE LA INDEPENDENCIA" MPIO. HCA. CIUDAD DE HUAJUAPAN DE LEON, OAX.
COL. LA MERCED, HCA. CD. DE HUAJUAPAN DE LEON,
COMITE DE LA COLONIA EL MIRADOR TRABAJANDO SIEMPRE UNIDOS
COMITE DE COLONIA AVIACION 2DA. SECCION HUAJUAPAN DE LEON
AGENCIA DE POLICIA "LLANO GRANDE" Mpio. Heróica Ciudad de Huajuapan de León, Oax.
AGENCIA MUNICIPAL "SAUCETLAN DE MORELOS" Mpio. Heróica Ciudad de Huajuapan de León, Dtto. Huajuapan, Oax. 2014 - 2016
AGENCIA DE POLICIA "SAN NICOLAS TABERNILLAS" Mpio. Heróica Ciudad de Huajuapan de León, Dtto. Huajuapan, Oax. 2014 - 2016
COLONIA S.A.R.H.
AGENCIA DE POLICIA "EL CASTILLO" Mpio. Heróica Ciudad de Huajuapan de León, Dtto. Huajuapan, Oax. 2014 - 2016
AGENCIA DE POLICIA "LA JUNTA" Mpio. Heróica Ciudad de Huajuapan de León, Dtto. Huajuapan, Oax. 2014 - 2016
COMITE DIRECTIVO H. CD. DE HUAJUAPAN DE LEON, OAX.
AGENCIA MUNICIPAL "AHUEHUETITLAN DE GONZALEZ" Mpio. Heróica Ciudad de Huajuapan de León, Dtto. Huajuapan, Oax. 2014 - 2016
AGENCIA MUNICIPAL "EL MORELIO" Mpio. Heróica Ciudad de Huajuapan de León, Dtto. Huajuapan, Oax. 2014 - 2016
AGENCIA DE POLICIA "YNXICHI" Mpio. Heróica Ciudad de Huajuapan de León, Dtto. Huajuapan, Oax. 2014 - 2016

C.
Presidente del Fracc. Las Torres

C.
Presidente del Fracc. La Cascada

C.
Presidente del Barrio Esquipulas

C.
Presidente del Fracc. Zaragoza

C. Yolanda Mendoza
Presidente del Fracc. Alma Mixteca

C. Denisse Luis Luengas
Presidente del Fracc. Las campanas

C.
Presidente del Fracc. Jardines del Sur

C. Arturo José Luis Soriano Salazar
Rancho Zapote Juquilita


COMITE PRO MEJORAS DE LA COLONIA ALTAVISTA DE JUAREZ
AGENCIA DE POLICÍA "RANCHO RAMÍREZ" Mpio. Heróica Ciudad de Huajuapan de León, Oax. 2014 - 2016
COLONIA CHAPULTEPEC
I.E.E.P.O. "LAZARO CARDENAS"
I.E.E.P.O. JARDIN DE NIÑOS "PORVENIR" 20PJN0054C HEROICA CIUDAD DE HUAJUAPAN DE LEON
I.E.E.P.O. JARDIN DE NIÑOS "LA PAZ"
COMITE DIRECTIVO BARRIO LOS BONITA ACATLIMA HUAJUAPAN DE LEON, OAX.
COMITE DE VIDA VECINAL COL. SAN RAFAEL PRIMERA SEC. HEROICA CIUDAD DE HUAJUAPAN DE LEON, OAX.
LAS PALMAS HUAJUAPAN DE LEÓN, OAX.
PRESIDENTE DE LA COL. SN PEDRO LOS PINOS HUAJUAPAN OAX. MEX.
COLEGIO DE INGENIEROS CIVILES DE HUAJUAPAN, A. C.
COMITE DE LA COL. LAZARO CARDENAS 1RA. SECCION
RANCHO "TATOTO" Huajuapan de León, Oax.
COMITE DE LA COL. REFORMA AGRARIA HUAJUAPAN DE LEON, OAX.
COMITE DIRECTIVO GENERAL COL. LAZARO CARDENAS SEGUNDA SECCION HUAJUAPAN DE LEON OAXACA
COMITE COL. BUENAVISTA HUAJUAPAN DE LEON
I.E.E.P.O. RICARDO FLORES MAGON 20DPR2170S HUAJUAPAN DE LEON HUAJUAPAN, OAXACA
I.E.E.P.O. 21 DE MARZO 20DPR2509Y HEROICA CIUDAD DE HUAJUAPAN DE LEON, HUAJUAPAN OAXACA
PATRIA Y LIBERTAD 1810
COMITE DE MEJORAMIENTO FRACCIONAMIENTO "HEROES DE LA INDEPENDENCIA" HUAJUAPAN DE LEON, OAX.
I.E.E.P.O. ESCUELA PRIMARIA GENERAL "RAMON RODRIGUEZ" CLAVE: 20DPR0139Y DOMICILIO CONOCIDO HUAJUAPAN DE LEON HCA. OAX.
AGENCIA DE POLICÍA "LLANO GRANDE" Mpio. Heróica Ciudad de Huajuapan de León, Oax. 2014 - 2016
MOVIMIENTO ANTORCHISTA COLONIA
COMITE DE LA COLONIA "PRESIDENTE JUÁREZ"
COMITE DE VIDA VECINAL "UNIDAD Y PROGRESO" COL. LA MERCED, HCA. CD. DE HUAJUAPAN DE LEON, OAX
I.E.E.P.O. GUADALUPE VICTORIA 20DPR2683R HUAJUAPAN DE LEON, HUAJUAPAN, OAXACA.
COMITE DE COLONIA AVIACION 1RA. SECCION HUAJUAPAN DE LEON OAX.
TRABAJANDO SIEMPRE UNIDOS COLONIA EL MIRADOR HUAJUAPAN DE LEON OAXACA
AGENCIA DE POLICÍA "SAN MATEO TABERNAS" Mpio. Heróica Ciudad de Huajuapan de León, Oax.
AGENCIA MUNICIPAL SANTIAGO CHILAPA Mpio. Heróica Ciudad de Huajuapan de León, Dtto. Huajuapan, Oax.
AGENCIA MUNICIPAL "SAUCITLAN DE MORELOS" Mpio. Heróica Ciudad de Huajuapan de León, Dtto. Huajuapan, Oax. 2014 - 2016
AGENCIA DE POLICÍA "EL CASTILLO" Mpio. Heróica Ciudad de Huajuapan de León, Dtto. Huajuapan, Oax. 2014 - 2016
AGENCIA DE POLICÍA "LA JUNTA" Mpio. Heróica Ciudad de Huajuapan de León, Dtto. Huajuapan, Oax. 2014 - 2016
COLONIA B.A.R.H.
COMITE DIRECTIVO
AGENCIA MUNICIPAL "SANTA MARIA ACATLIMA" Mpio. Heróica Ciudad de Huajuapan de León, Dtto. Huajuapan, Oax. 2014 - 2016
AGENCIA MUNICIPAL AHUEHUETITLAN DE GONZÁLEZ Mpio. Heróica Ciudad de Huajuapan de León, Dtto. Huajuapan, Oax. 2014 - 2016
AGENCIA MUNICIPAL "EL MOLINO" Mpio. Heróica Ciudad de Huajuapan de León, Dtto. Huajuapan, Oax. 2014 - 2016
AGENCIA DE POLICÍA "YUCUCHA" Mpio. Heróica Ciudad de Huajuapan de León, Dtto. Huajuapan, Oax. 2014 - 2016

Representantes de Comité de contraloría

Profr. Alejandro Jiménez López
Delegado de Servicios Educativos en la Mixteca

Ing. Moisés Ortega López
Presidente del Colegio de Ingenieros Civiles del Huajuapan

C.P. Eduardo Jaime Silva Hernández
Miembro Activo del Colegio de Profesionales de la Contaduría Pública del Estado

C. Gabriela Gonzalez Juárez
Instancia Municipal de Mujeres

C. Geovanni Valentín Morales Ramírez
Representante de las Agencias

C. Diocelina Norma Torralba Herrera
Representante de las colonias

Representantes Agrarios.

Profr. Octaviano López Cruz
Asociación de Apicultores de Huajuapan

C. Juan Martínez Hernández
Presidente del Comisariado de Huajuapan

C. Ismael Sánchez Camacho
Representantes de pescadores Libres de san francisco Yosocuta, S,C. De R.L

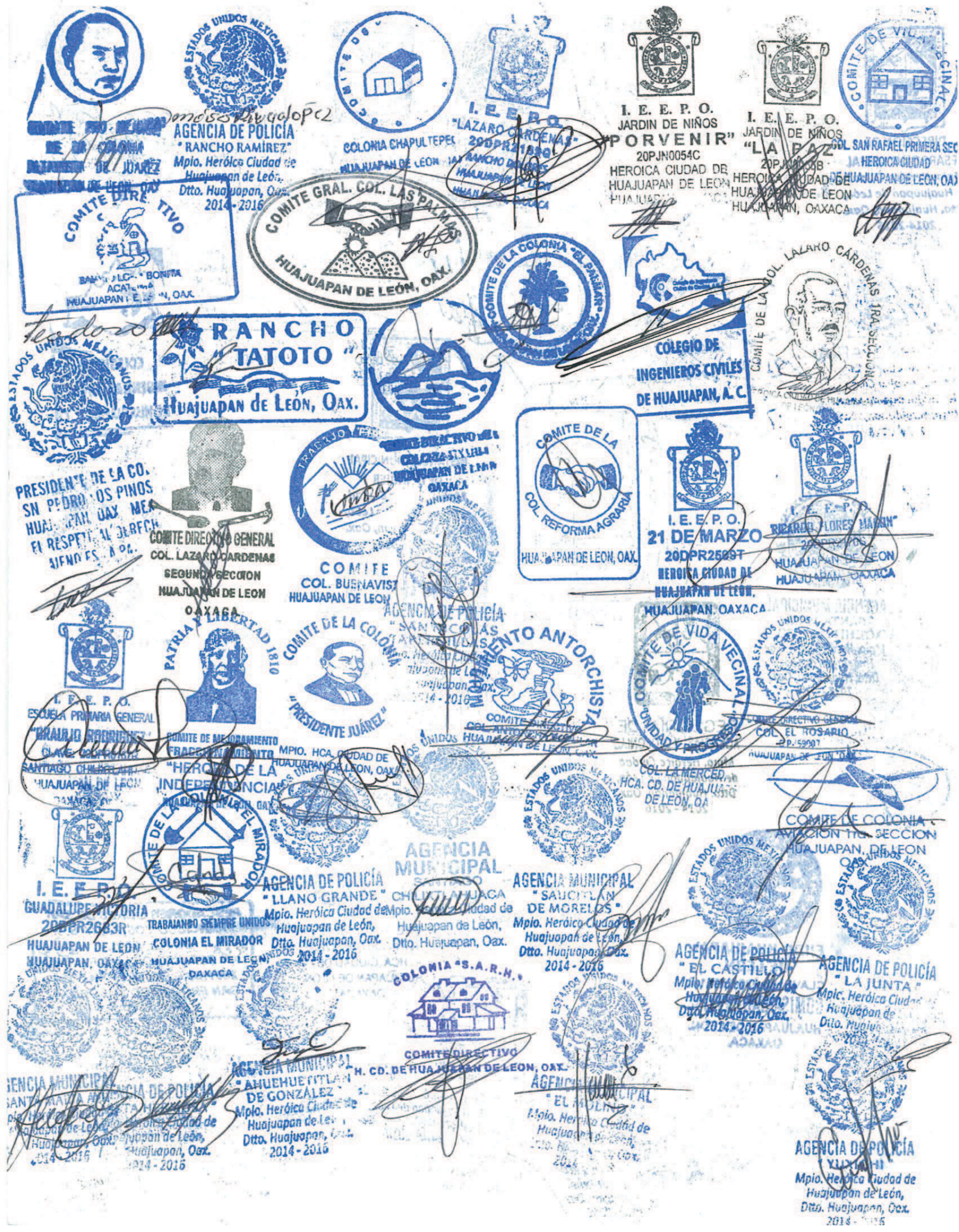

COMITE PRO-MEJORAS DE LA COLONIA PATAMBAN DE JUAREZ HUAJUAPAN DE LEON, OAX.

ESTADOS UNIDOS MEXICANOS

AGENCIA DE POLICÍA "RANCHO RAMÍREZ" Mpio. Heróica Ciudad de Huajuapan de León, Dtto. Huajuapan, Oax. 2014 - 2016

COMITE DE LA COLONIA CHAPULTEPEC HUAJUAPAN DE LEON, OAX.

I. E. E. P. O. "LAZARO CARDENAS" 20DPR2182G RANCHO DE LEON HUAJUAPAN DE LEON, OAXACA

I. E. E. P. O. JARDIN DE NIÑOS "PORVENIR" 20PJN0054C HEROICA CIUDAD DE HUAJUAPAN DE LEON HUAJUAPAN, OAXACA

I. E. E. P. O. JARDIN DE NIÑOS "LA PAZ" 20PJN0058B HEROICA CIUDAD DE HUAJUAPAN DE LEON HUAJUAPAN, OAXACA

COMITE DE VIDA VECINAL COL. SAN RAFAEL PRIMERA SEC. HEROICA CIUDAD DE HUAJUAPAN DE LEON, OAX.

COMITE DIRECTIVO BAHIA ALCALA BONITA ACATLIMA HUAJUAPAN DE LEON, OAX.

COMITE GRAL. COL. LAS PALMAS HUAJUAPAN DE LEÓN, OAX.

COMITE DE LA COLONIA "EL PALMAR" HUAJUAPAN DE LEON, OAX.

COLEGIO DE INGENIEROS CIVILES DE HUAJUAPAN, A. C.

COMITE DE LA COL. LAZARO CÁRDENAS 1RA. SECCION HEROICA CIUDAD DE HUAJUAPAN DE LEON, OAX.

ESTADOS UNIDOS MEXICANOS

RANCHO "TATOTO" Huajuapan de León, Oax.

PRESIDENTE DE LA COL. SN. PEDRO LOS PINOS HUAJUAPAN, OAX. MEX. EL RESPETO AL DERECHO AJENO ES LA PAZ

COMITE DIRECTIVO GENERAL COL. LAZARO CARDENAS SEGUNDA SECCION HUAJUAPAN DE LEON OAXACA

TRABAJO Y PROGRESO COMITE DIRECTIVO DE LA COLONIA SIXTILLA HUAJUAPAN DE LEON OAXACA

COMITE COL. BUENAVISTA HUAJUAPAN DE LEON

COMITE DE LA COL. REFORMA AGRARIA HUAJUAPAN DE LEON, OAX.

I. E. E. P. O. 21 DE MARZO 20DPR2509T HEROICA CIUDAD DE HUAJUAPAN DE LEON, HUAJUAPAN, OAXACA

I. E. E. P. O. "RICARDO FLORES MAGÓN" 20DPR2105 HUAJUAPAN DE LEON HUAJUAPAN, OAXACA

PATRIA Y LIBERTAD 1810

COMITE DE LA COLONIA "PRESIDENTE JUÁREZ" MPIO. HCA. CIUDAD DE HUAJUAPAN DE LEON, OAX.

AGENCIA DE POLICÍA "SAN NICOLÁS APINDILLAS" Mpio. Heróica Ciudad de Huajuapan de León, Dtto. Huajuapan, Oax. 2014 - 2016

MOVIMIENTO ANTORCHISTA COMITE DIRECTIVO COL. ANTORCHISTA HUAJUAPAN DE LEON, OAX.

COMITE DE VIDA VECINAL "UNIDAD Y PROGRESO" COL. LA MERCED, HCA. CD. DE HUAJUAPAN DE LEON, OA

ESTADOS UNIDOS MEXICANOS COMITE DIRECTIVO GENERAL COL. EL ROSARIO HUAJUAPAN DE LEON, OAX.

I. E. E. P. O. ESCUELA PRIMARIA GENERAL "BRAULIO RODRIGUEZ" CLAVE: COLPROTOR SANTIAGO CHILIXTLAHUACA HUAJUAPAN DE LEON OAXACA

COMITE DE MEJORAMIENTO FRACCIONAMIENTO "HEROES DE LA INDEPENDENCIA" HUAJUAPAN DE LEON, OAX.

COMITE DE LA COLONIA EL MIRADOR TRABAJANDO SIEMPRE UNIDOS COLONIA EL MIRADOR HUAJUAPAN DE LEON, OAXACA

COMITE DE COLONIA AVIACION 1ra. SECCION HUAJUAPAN, DE LEON OAX.

I. E. E. P. O. GUADALUPE VICTORIA 20DPR2683R HUAJUAPAN DE LEON HUAJUAPAN, OAXACA

AGENCIA DE POLICÍA "LLANO GRANDE" Mpio. Heróica Ciudad de Huajuapan de León, Dtto. Huajuapan, Oax. 2014 - 2016

AGENCIA MUNICIPAL SANTIAGO CHILIXTLAHUACA Mpio. Heróica Ciudad de Huajuapan de León, Dtto. Huajuapan, Oax.

AGENCIA MUNICIPAL "SAUCITLAN DE MORELOS" Mpio. Heróica Ciudad de Huajuapan de León, Dtto. Huajuapan, Oax. 2014 - 2016

AGENCIA DE POLICÍA "EL CASTILLO" Mpio. Heróica Ciudad de Huajuapan de León, Dtto. Huajuapan, Oax. 2014 - 2016

AGENCIA DE POLICÍA "LA JUNTA" Mpio. Heróica Ciudad de Huajuapan de León, Dtto. Huajuapan, Oax. 2014 - 2016

COLONIA "S.A.R.H." COMITE DIRECTIVO H. CD. DE HUAJUAPAN DE LEON, OAX.

AGENCIA MUNICIPAL "AHUEHUETITLAN DE GONZÁLEZ" Mpio. Heróica Ciudad de Huajuapan de León, Dtto. Huajuapan, Oax. 2014 - 2016

AGENCIA MUNICIPAL "EL MOLINO" Mpio. Heróica Ciudad de Huajuapan de León, Dtto. Huajuapan, Oax. 2014 - 2016

AGENCIA DE POLICÍA "YUXIAHI" Mpio. Heróica Ciudad de Huajuapan de León, Dtto. Huajuapan, Oax. 2014 - 2016

Asociaciones Civiles

C. Faustino del Carmen Cruz Acevedo
Impulso Económico para la Mujer de la Junta

Arq. Constantino Lujan Olivares
Sociedad Civil de Ingenieros y Arquitectos

Lic. Janneli Ithalivi Salazar López
Patronato de Apoyo a Bomberos de Huajuapan A.C.

Ing. Moises Ortega López
Presidente del Colegio de Ingenieros civiles de Hujuapan A.C.

C.P. Jaime Silva Hernández
Presidente del comité de parroquia Santa María de Guadalupe

Hna. Graciela Vargas Moreno
Representante de la casa hogar El Ángel

Representante Alieza Asociación Civil

C Inés Balbuena Pavio
Centro de servicios sociales educativos y culturales Tinujey A.C.

C. Graciela Gomez Moreno
Presidenta del la asociación "Sociedad Cooperativa Artesanos de Huajuapan A.C."

C. Alberto Galicia Lara
Presidente de la asociación Civil "SAMA"

Mujeres Trabajadoras Yoó saá ñi. C.



COMITE PRO MEJORAS DE LA COLONIA ALTAVISTA DE JUAREZ HUAJUAPAN DE LEON, OAX.

ESTADOS UNIDOS MEXICANOS

AGENCIA DE POLICÍA "RANCHO RAMÍREZ" Mpio. Heróica Ciudad de Huajuapan de León, Dtto. Huajuapan, Oax. 2014 - 2016

COLONIA CHAPULTEPEC HUAJUAPAN DE LEON

I. E. E. P. O. "LAZARO CARDENAS" 20DPR2189Q RANCHO DOLORES HUAJUAPAN DE LEON HUAJUAPAN, OAXACA

I. E. E. P. O. JARDIN DE NIÑOS "PORVENIR" 20PJN0054C HEROICA CIUDAD DE HUAJUAPAN DE LEON

I. E. E. P. O. JARDIN DE NIÑOS "LA PAZ" 20PJN0055B HEROICA CIUDAD DE HUAJUAPAN DE LEON, OAXACA

COMITE DE VIDA VECINAL COL. SAN RAFAEL PRIMERA SEC. HEROICA CIUDAD DE HUAJUAPAN DE LEON, OAX.

COMITE DIRECTIVO BARRIO LOMA BONITA ACATLIMA HUAJUAPAN DE LEON, OAX.

COMITE GRAL. COL. LAS PALMAS HUAJUAPAN DE LEÓN, OAX.

COMITE DE LA COLONIA "EL PALMAR"

RANCHO "TATOTO" Huajuapan de León, Oax.

COLEGIO DE INGENIEROS CIVILES DE HUAJUAPAN, A. C.

COMITE DE LA COL. LAZARO CARDENAS 2ª SECCION HEROICA CIUDAD DE HUAJUAPAN DE LEON, OAX.

ESTADOS UNIDOS MEXICANOS

PRESIDENTE DE LA COL. SN. PEDRO LOS PINOS HUAJUAPAN, OAX. MEX. "EL RESPETO AL DERECHO AJENO ES LA PAZ"

COMITE COL. BUENAVIST HUAJUAPAN DE LEON

COMITE DE LA COL. REFORMA AGRARIA HUAJUAPAN DE LEON, OAX.

I. E. E. P. O. 21 DE MARZO 20DPR2599T HEROICA CIUDAD DE HUAJUAPAN DE LEON, HUAJUAPAN, OAXACA

I. E. E. P. O. RICARDO FLORES MAGON HUAJUAPAN DE LEON HUAJUAPAN, OAXACA

COMITE DIRECTIVO GENERAL COL. LAZARO CARDENAS SEGUNDA SECCION HUAJUAPAN DE LEON OAXACA

PATRIA Y LIBERTAD 1810

COMITE DE LA COLONIA "PRESIDENTE JUÁREZ" MPIO. HCA. CIUDAD DE HUAJUAPAN DE LEON, OAX.

MOVIMIENTO ANTORCHISTA COMITE DIRECTIVO COL. ANTORCHISTA POPULAR HUAJUAPAN DE LEON, OAX.

COMITE DE VIDA VECINAL "UNIDAD Y PROGRESO" COL. LA MERCED, HCA. CD. DE HUAJUAPAN DE LEON

COMITE DIRECTIVO GENERAL COL. EL ROSARIO C.P. 5900 HUAJUAPAN DE LEON, OAX.

I. E. E. P. O. ESCUELA PRIMARIA GENERAL "ORAULIO RODRIGUEZ" CLAVE 20DPR2... SANTIAGO CHILIXTLAHUACA HUAJUAPAN DE LEON OAXACA, OAX.

COMITE DE MEJORAMIENTO FRACCIONAMIENTO "HEROES DE LA INDEPENDENCIA" HUAJUAPAN DE LEON, OAX.

COMITE DE COLONIA AVIACION 1a. SECCION HUAJUAPAN, DE LEON OAX.

COMITE DE LA COLONIA EL MIRADOR

I. E. E. P. O. GUADALUPE VICTORIA 20DPR2083R HUAJUAPAN DE LEON HUAJUAPAN, OAXACA

TRABAJANDO SIEMPRE UNIDOS COLONIA EL MIRADOR HUAJUAPAN DE LEON OAXACA

AGENCIA DE POLICÍA "LLANO GRANDE" Mpio. Heróica Ciudad de Huajuapan de León, Dtto. Huajuapan, Oax. 2014 - 2016

AGENCIA DE POLICÍA "SAN NICOLÁS TABERNILLAS" Mpio. Heróica Ciudad de Huajuapan de León, Dtto. Huajuapan, Oax. 2014 - 2016

AGENCIA MUNICIPAL SANTIAGO CHILIXTLAHUACA Mpio. Heróica Ciudad de Huajuapan de León, Dtto. Huajuapan, Oax.

AGENCIA MUNICIPAL "SAUCITLÁN DE MORELOS" Mpio. Heróica Ciudad de Huajuapan de León, Dtto. Huajuapan, Oax. 2014 - 2016

AGENCIA DE POLICÍA "EL CASTILLO" Mpio. Heróica Ciudad de Huajuapan de León, Dtto. Huajuapan, Oax. 2014 - 2016

AGENCIA MUNICIPAL "EL MOLINO" Mpio. Heróica Ciudad de Huajuapan de León

COLONIA "A.R.H." COMITE DIRECTIVO H. CD. DE HUAJUAPAN DE LEON, OAX.

AGENCIA DE POLICÍA "LA JUNTA" Mpio. Heróica Ciudad de Huajuapan de León, Dtto. Huajuapan, Oax. 2014 - 2016

AGENCIA MUNICIPAL "SANTA MARÍA AYUDA" Mpio. Heróica Ciudad de Huajuapan de León, Dtto. Huajuapan, Oax. 2014 - 2016

AGENCIA DE POLICÍA "VISTA HERMOSA" Mpio. Heróica Ciudad de Huajuapan de León, Dtto. Huajuapan, Oax. 2014 - 2016

AGENCIA MUNICIPAL "AHUEHUETITLAN DE GONZÁLEZ" Mpio. Heróica Ciudad de Huajuapan de León, Dtto. Huajuapan, Oax. 2014 - 2016

AGENCIA DE POLICÍA "YUXICHI" Mpio. Heróica Ciudad de Huajuapan de León, Dtto. Huajuapan, Oax.

Instituciones.

c.
Jefe de Brigada D.G.E.T.A.

C. Martha Alvarado Hernández
Coord. del Mercado de Bienes y Servicios

C. Epifanio Jiménez Pérez
Director del C.E.O. No. 38

T.S. Francisco Barragán Hernandez
Hospital Rural No. 18
IMSS-OPORTUNIDADES
Promotor de Acción Comunitaria

C. Susana Alejandra Ortiz Ángeles
Aval Ciudadano Col. Los Presidentes.

Profr. Alejandro Jiménez López
Asistente Rural Col. Tepeyac

C. María del Pilar M.
Voluntaria Social Fidepal L.C.

Profr. Alejandro Jiménez López.
Delegación de servicios Educativos IEEPO

C. Belinda Loyola Moreno
Directora del Jardín de Niños Estefanía Castañeda

C. José Luis Ramírez Alverdin
Coordinador del M.S.D.

C. Jorge Luis Moreno Moreno
Caminos y Aeropistas de Oaxaca

Ing. Fidel Martínez Rivera
Secretaría de Desarrollo Social

Dr. Bernardo Reyna Luján
Servicios de Salud de Oaxaca

V.S. Yolanda Ortiz Barbosa
Hospital Rural No. 18
IMSS-OPORTUNIDADES

C. Claudia Areli Queró Mesinas
Directora del CECATI No. 174.



COMITE PRO-MEJORAMIENTO DE LA COLONIA ALTAVISTA DE JUAREZ HUAJUAPAN DE LEON, OAX.

ESTADOS UNIDOS MEXICANOS

AGENCIA DE POLICÍA "RANCHO RAMÍREZ" Mpio. Heróica Ciudad de Huajuapan de León, Dtto. Huajuapan, Oax. 2014 - 2016

COLONIA CHAPULTEPEC HUAJUAPAN DE LEÓN, OAX.

I. E. E. P. O. "LAZARO CARDENAS" 20DPR2189H RANCHO COLORES HUAJUAPAN DE LEON, OAXACA

I. E. E. P. O. JARDIN DE NIÑOS "PORVENIR" 20PJN0054C HEROICA CIUDAD DE HUAJUAPAN DE LEON HUAJUAPAN, OAXACA

I. E. E. P. O. JARDIN DE NIÑOS "LA PAZ" 20PJN0055 HEROICA CIUDAD DE HUAJUAPAN DE LEON HUAJUAPAN, OAX.

COMITE DE VIDA VECINAL COL. SAN RAFAEL PRIMERA SEC. HEROICA CIUDAD DE HUAJUAPAN DE LEON, OAX.

COMITE DIRECTIVO BARRIO LOS BONITA ACATLIMA HUAJUAPAN DE LEON, OAX.

COMITE GRAL. COL. LAS PALMAS HUAJUAPAN DE LEÓN, OAX.

COMITE DE LA COLONIA "EL PARAISO" HUAJUAPAN DE LEON, OAX.

COLEGIO DE INGENIEROS CIVILES DE HUAJUAPAN, A. C.

COMITE DE LA COL. LAZARO CARDENAS 1RA. SECCION HEROICA CIUDAD DE HUAJUAPAN DE LEON, OAX.

RANCHO "TATOTO" Huajuapan de León, Oax.

PRESIDENTE DE LA COL. SN. PEDRO LOS PINOS HUAJUAPAN OAX. MEX. EL RESPETO AL DERECHO AJENO ES LA PAZ

COMITE DIRECTIVO GENERAL COL. LAZARO CARDENAS SEGUNDA SECCION HUAJUAPAN DE LEON OAX. A.C.

COMITE COL. BUENAVIST HUAJUAPAN DE LEON

COMITE DE LA COL. REFORMA AGRARIA HUAJUAPAN DE LEON, OAX.

I. E. E. P. O. 21 DE MARZO 20DPR2599T HEROICA CIUDAD DE HUAJUAPAN DE LEON, HUAJUAPAN, OAXACA

I. E. E. P. O. "RICARDO FLORES MAGON" 20DPR2170 HUAJUAPAN DE LEON HUAJUAPAM, OAXACA

PATRIA A LA LIBERTAD 1810

COMITE DE LA COLONIA "PRESIDENTE JUÁREZ" MPIO. HCA. CIUDAD DE HUAJUAPAN DE LEON, OAX.

AGENCIA DE POLICIA "LLANO GRANDE" Mpio. Heróica Ciudad de Huajuapan de León, Dtto. Huajuapan, Oax. 2014 - 2016

MOVIMIENTO ANTORCHISTA COMITE DIRECTIVO COL. ANTORCHA POPULAR HUAJUAPAN DE LEON, OAX.

COMITE DE VIDA VECINAL "UNIDAD Y PROGRESO" COL. LA MERCED, HCA. CD. DE HUAJUAPAN DE LEON, OAX.

I. E. E. P. O. GUADALUPE VICTORIA 20DPR2683R HUAJUAPAN DE LEON, HUAJUAPAN, OAXACA

I. E. E. P. O. ESCUELA PRIMARIA GENERAL "BRAULIO RODRIGUEZ" CLAVE 20DPR2170 SANTIAGO CHILIPA HUAJUAPAN DE LEON OAXACA

COMITE DE MEJORAMIENTO FRACCIONAMIENTO "HEROES DE LA INDEPENDENCIA" HUAJUAPAN DE LEON, OAX.

COMITE DIRECTIVO GENERAL COL. EL ROSARIO C.P. 3940 HUAJUAPAN DE LEON, OAX.

COMITE DE LA COLONIA EL MIRADOR "TRABAJANDO SIEMPRE UNIDOS" COLONIA EL MIRADOR HUAJUAPAN DE LEON, OAXACA

AGENCIA DE POLICÍA "SAN NICOLÁS TABERNILLAS" Mpio. Heróica Ciudad de Huajuapan de León, Dtto. Huajuapan, Oax.

AGENCIA MUNICIPAL SANTIAGO CHILIPA Mpio. Heróica Ciudad de Huajuapan de León, Dtto. Huajuapan, Oax.

AGENCIA MUNICIPAL "SAUCITO DE MORELOS" Mpio. Heróica Ciudad de Huajuapan de León, Dtto. Huajuapan, Oax. 2014 - 2016

AGENCIA DE POLICÍA "EL CASTILLO" Mpio. Heróica Ciudad de Huajuapan de León, Dtto. Huajuapan, Oax. 2014 - 2016

AGENCIA DE POLICÍA "LA JUNTA" Mpio. Heróica Ciudad de Huajuapan de León, Dtto. Huajuapan, Oax. 2014 - 2016

COMITE DE COLONIA AVIACION 1ra. SECCION HUAJUAPAN DE LEON

AGENCIA MUNICIPAL "SANTA MARIA AYU" Mpio. Heróica Ciudad de Huajuapan de León, Dtto. Huajuapan, Oax. 2014 - 2016

COLONIA "S.A.R.H." COMITE DIRECTIVO H. CD. DE HUAJUAPAN DE LEON, OAX.

AGENCIA DE POLICIA "VISTA HERMOSA" Mpio. Heróica Ciudad de Huajuapan de León, Dtto. Huajuapan, Oax. 2014 - 2016

AGENCIA MUNICIPAL "AHUEHUETITLAN DE GONZALEZ" Mpio. Heróica Ciudad de Huajuapan de León, Dtto. Huajuapan, Oax. 2014 - 2016

AGENCIA MUNICIPAL "EL MOLINO" Mpio. Heróica Ciudad de Huajuapan de León, Dtto. Huajuapan, Oax. 2014 - 2016

AGENCIA DE POLICIA "YUXICIN" Mpio. Heróica Ciudad de Huajuapan de León, Dtto. Huajuapan, Oax.

Instituciones Educativas.

Lic. Marita Citlaly Rojas Ortiz
Esc. Prim. "General Antonio de León"

AC. Miguel Saúl Ruiz Martínez
Esc. Prim. Matutina "Guadalupe Victoria"

Profr. Antonio Gutiérrez Reyes
Esc. Prim. Vespertina "Ignacio Manuel Altamirano"

Profr. Miguel Barragán Rosas
Esc. Prim. Vespertina "Año de Juárez"

Profr. Miguel Zurita Calixto
Esc. Prim. Matutina "Coronel Valerio trujano"

Profr. Cuauhtémoc Reyes Cruz
Esc. Prim. Vespertina "Primer Centenario de Huajuapan"

Profra. Gloria Gutiérrez Rodríguez
Esc. Prim. Matutina "Ricardo Flores Magón"

Profr. Álvaro Martínez Sánchez
Esc. Prim. Matutina "Valentín Gómez Farías"

Profr. Yuri Torres Barragán
Esc. Prim. Matutina "21 de Marzo"

Profr. Guadalupe Villagómez Perales
Esc. Prim. Matutina "Mundo Mágico"



COMITE PRO-MEJORAS DE LA COLONIA ALTAVIST

ESTADOS UNIDOS MEXICANOS

AGENCIA DE POLICÍA "RANCHO RAMÍREZ" Mpio. Heróica Ciudad de Huajuapan de León, Dtto. Huajuapan, Oax. 2014 - 2016

COLONIA CHAPULTEPEC HUAJUAPAN DE LEON, OAX

I. E. E. P. O. "LAZARO CARDENAS" 20DPR2189Q RANCHO ACADIA HUAJUAPAN DE LEON HUAJUAPAN, OAXACA

I. E. E. P. O. JARDIN DE NIÑOS "PORVENIR" 20PJN0054C HEROICA CIUDAD DE HUAJUAPAN DE LEON

I. E. E. P. O. JARDIN DE NIÑOS "LA PAZ" 20PJN0055B HEROICA CIUDAD DE HUAJUAPAN DE LEON HUAJUAPAN, OAXACA

COMITE DE VIDA VECINAL COL. SAN RAFAEL PRIMERA SEC. HEROICA CIUDAD DE HUAJUAPAN DE LEON, OAX

COMITE DIRECTIVO BAHIA ALCALDE BONITA, ACATLIMA HUAJUAPAN DE LEON, OAX.

COMITE GRAL. COL. LAS PALMAS HUAJUAPAN DE LEÓN, OAX.

COMITE DE LA COLONIA "EL PALMAR"

COLEGIO DE INGENIEROS CIVILES DE HUAJUAPAN, A. C.

COMITE DE LA COL. LAZARO CÁRDENAS 1RA. SECCION HEROICA CIUDAD DE HUAJUAPAN DE LEON

ESTADOS UNIDOS MEXICANOS

RANCHO "TATOTÒ" Huajuapan de León, Oax.

COMITE DIRECTIVO DE LA COLONIA EL SAUCE HUAJUAPAN DE LEON OAXACA

COMITE DE LA COL. REFORMA AGRARIA HUAJUAPAN DE LEON, OAX.

PRESIDENTE DE LA COL. SN PEDRO LOS PINOS HUAJUAPAN OAX MEX EL RESPETO AL DERECHO MENO ES PAZ

COMITE DIRECTIVO GENERAL COL. LAZARO CARDENAS SEGUNDA SECCION HUAJUAPAN DE LEON OAXACA

COMITE COL. BUENAVIST HUAJUAPAN DE LEON

I. E. E. P. O. 21 DE MARZO 20DPR2599T HEROICA CIUDAD DE HUAJUAPAN DE LEON, HUAJUAPAN, OAXACA

I. E. E. P. O. "RICARDO FLORES MAGON" 20DPR2770S HUAJUAPAN DE LEON HUAJUAPAM, OAXACA

COMITE DE VIDA VECINAL "UNIDAD Y PROGRESO" COL. LA MERCED, HCA. CD. DE HUAJUAPAN DE LEON, OAX.

ESTADOS UNIDOS MEXICANOS

COMITE DIRECTIVO GENERAL COL. EL ROSARIO C.P. 69607 HUAJUAPAN DE LEON, OAX.

COMITE DE COLONIA AVIACION 1ra. SECCION HUAJUAPAN DE LEON

I. E. E. P. O. ESCUELA PRIMARIA GENERAL "BRAULIO RODRIGUEZ" CLAVE: 20DPR2[illegible] SANTIAGO CHILIXTLAHUACA HUAJUAPAN DE LEON OAX.

PATRIA Y LIBERTAD 1810

COMITE DE MEJORAMIENTO FRACCIONAMIENTO "HEROES DE LA INDEPENDENCIA" HUAJUAPAN DE LEON, OAX.

COMITE DE LA COLONIA "PRESIDENTE JUÁREZ" MPIO. HCA. CIUDAD DE HUAJUAPAN DE LEON, OAX.

ESTADOS UNIDOS MEXICANOS

AGENCIA DE POLICÍA "LLANO GRANDE" Mpio. Heróica Ciudad de Huajuapan de León, Dtto. Huajuapan, Oax. 2014 - 2016

AGENCIA DE POLICÍA "SAN NICOLÁS TABERNILLAS" Mpio. Heróica Ciudad de Huajuapan de León, Dtto. Huajuapan, Oax. 2014 - 2016

AGENCIA MUNICIPAL SANTIAGO CHILIXTLAHUACA Mpio. Heróica Ciudad de Huajuapan de León, Dtto. Huajuapan, Oax.

AGENCIA MUNICIPAL "SAUCITLAN DE MORELOS" Mpio. Heróica Ciudad de Huajuapan de León, Dtto. Huajuapan, Oax. 2014 - 2016

MOVIMIENTO ANTORCHISTA COMITE DIRECTIVO COL. ANTONIO CAPUPULAR HUAJUAPAN DE LEON, OAX

I. E. E. P. O. GUADALUPE VICTORIA 20DPR2663R HUAJUAPAN DE LEON, HUAJUAPAN, OAXACA

COMITE DE LA COLONIA EL MIRADOR "TRABAJANDO SIEMPRE UNIDOS" COLONIA EL MIRADOR HUAJUAPAN DE LEON, OAXACA

COLONIA "S.A.R.H." COMITE DIRECTIVO H. CD. DE HUAJUAPAN DE LEON, OAX.

ESTADOS UNIDOS MEXICANOS

AGENCIA DE POLICÍA "EL CASTILLO" Mpio. Heróica Ciudad de Huajuapan de León, Dtto. Huajuapan, Oax. 2014 - 2016

AGENCIA DE POLICÍA "LA JUNTA" Mpio. Heróica Ciudad de Huajuapan de León, Dtto. Huajuapan, Oax. 2014 - 2016

AGENCIA MUNICIPAL "SAN [illegible]" Mpio. [illegible] 2014 - 2016

AGENCIA DE POLICÍA "CASTA [illegible]" Mpio. Heróica Ciudad de Huajuapan de León, Dtto. Huajuapan, Oax. 2014 - 2016

AGENCIA MUNICIPAL AHUEHUETLAN DE GONZALEZ Mpio. Heróica Ciudad de Huajuapan de León, Dtto. Huajuapan, Oax. 2014 - 2016

AGENCIA MUNICIPAL "EL MORENO" Mpio. Heróica Ciudad de Huajuapan de León, Dtto. Huajuapan, Oax. 2014 - 2016

AGENCIA DE POLICÍA "YUXICHI" Mpio. Heróica Ciudad de Huajuapan de León, Dtto. Huajuapan, Oax.



Profra. Gladis Loyola Martínez
Esc. Prim. Matutina "Presidente Lázaro Cárdenas"

Profr. Pedro G. Herrera Rosario
Esc. Prim. "General Lázaro Cárdenas"

Profr. Abel Cherres Guzmán
Esc. Prim. "Braulio Rodrígiuez"

Profr. Gerardo Luracy Lara
Esc. Prim. "Vicente Guerrero"

Profra. María Esther Espinoza Aguirre
Esc. Prim. "Ignacio Manuel Altamirano"

Profr. Ángel Soriano Cruz
Esc. Prim. "Nueva Creación "Col. Niños Héroes"

Profra. Carmen Hernández Aguilar
Esc. Prim. General "Gregorio torres Quintero"

Profra. Aidé Quiroz Reyes
Esc. Prim. "Regeneración"

Profr. Alfredo León Ramos
Esc. Prim. "Benito Juárez"

Profr. Antonio Salazar Solano
Esc. Prim. "21 de Marzo"

Profr. Calixto Santiago Santiago
Esc. Prim. "23 de Julio"

Profr. Osvaldo R. Lagos P.
Esc. Prim. "Margarita Maza de Juárez" Vista Hermosa

Profr. José Ramón Hernández Ortigoza
Esc. Prim. "Emiliano Zapata" Rancho Jesús


COMITE PRO-MEJORAS
COLONIA CHAPULTEPEC
HUAJUAPAN DE LEON, OAX.
AGENCIA DE POLICIA
"RANCHO RAMIREZ"
Mpio. Heróica Ciudad de Huajuapan de León, Dto. Huajuapan, Oax.
2014 - 2016
I. E. E. P. O.
JARDIN DE NIÑOS
"PORVENIR"
20PJN0054C
HEROICA CIUDAD DE HUAJUAPAN DE LEON
I. E. E. P. O.
"LAZARO CARDENAS"
COMITE DIRECTIVO
BARRIO LOMA BONITA
ACATLANA
HUAJUAPAN DE LEON, OAX.
COMITE DE VIDA VECINAL
COL. SAN RAFAEL PRIMERA SEC.
HEROICA CIUDAD DE HUAJUAPAN DE LEON
COMITE DE LA COLONIA "EL RANCHO"
HUAJUAPAN DE LEON, OAX.
I. E. E. P. O.
JARDIN DE NIÑOS
"LA PAZ"
20PJN0056B
HEROICA CIUDAD DE HUAJUAPAN DE LEON
HUAJUAPAN, OAXACA
COMITE DE LA COL. LAZARO CARDENAS 1RA. SECCION
HEROICA CIUDAD DE HUAJUAPAN DE LEON, OAX.
COMITE DIRECTIVO
COLONIA SIXTEL
HUAJUAPAN DE LEON
OAXACA
COMITE DIRECTIVO GENERAL
COL. LAZARO CARDENAS
SEGUNDA SECCION
HUAJUAPAN DE LEON
OAX.
PRESIDENTE DE LA CO
SN. PEDRO LOS PINOS
HUAJUAPAN OAX. MEX
EL RESPETO AL DERECH
COLEGIO DE INGENIEROS CIVILES DE HUAJUAPAN, A. C.
COMITE DE LA COL. REFORMA AGRARIA
HUAJUAPAN DE LEON, OAX.
RANCHO "TATOTO"
HUAJUAPAN de LEÓN, OAX.
I. E. E. P. O.
RICARDO FLORES MAGON
HUAJUAPAN DE LEON
HUAJUAPAN, OAXACA
PATRIA Y LIBERTAD 1810
COMITE DE MEJORAMIENTO
FRACCIONAMIENTO
"HEROES DE LA INDEPENDENCIA"
HUAJUAPAN DE LEON, OAX.
I. E. E. P. O.
ESCUELA PRIMARIA GENERAL
"BRAULIO RODRIGUEZ"
CLAVE 20DPR0001Y
SANTIAGO CHILIXTLAHUACA
HUAJUAPAN DE LEON,
OAXACA OAX.
I. E. E. P. O.
21 DE MARZO
20DPR2569T
HEROICA CIUDAD DE
HUAJUAPAN DE LEON,
HUAJUAPAN, OAXACA
MOVIMIENTO ANTORCHISTA
COMITE EJECUTIVO
COL. BUENAVISTA
HUAJUAPAN DE LEON
COMITE
COL. BUENAVISTA
HUAJUAPAN DE LEON
COMITE DE LA COLONIA
"PRESIDENTE JUAREZ"
COMITE DE COLONIA
AVIACION 1ra. SECCION
HUAJUAPAN, DE LEON
OAX.
COMITE DE VIDA VECINAL
"UNIDAD Y PROGRESO"
COL. LA MERCED
HCA. CD. DE HUAJUAPAN
DE LEON, OAX.
I. E. E. P. O.
GUADALUPE VICTORIA
20DPR2283R
HUAJUAPAN DE LEON,
HUAJUAPAN, OAXACA
COLONIA EL MIRADOR
HUAJUAPAN DE LEON,
OAXACA
AGENCIA DE POLICIA
"LLANO GRANDE"
Mpio. Heróica Ciudad de Huajuapan de León, Dto. Huajuapan, Oax.
2014 - 2016
AGENCIA MUNICIPAL
SANTIAGO CHILIXTLAHUACA
Mpio. Heróica Ciudad de Huajuapan de León, Dto. Huajuapan, Oax.
AGENCIA DE POLICIA
"LA JUNTA"
Mpio. Heróica Ciudad de Huajuapan de León, Dto. Huajuapan, Oax.
2014 - 2016
COLONIA E.A.R.H.
COMITE DIRECTIVO
H. CD. DE HUAJUAPAN DE LEON, OAX.
AGENCIA MUNICIPAL
"AMUEHUETITLAN DE GONZALEZ"
Mpio. Heróica Ciudad de Huajuapan de León, Dto. Huajuapan, Oax.
2014 - 2016
AGENCIA DE POLICIA
"EL CASTILLO"
Mpio. Heróica Ciudad de Huajuapan de León, Dto. Huajuapan, Oax.
2014 - 2016
AGENCIA MUNICIPAL
"YUXICHI"
Mpio. Heróica Ciudad de Huajuapan de León, Dto. Huajuapan, Oax.
2014 - 2016

Profra. María Elena Díaz Reyes
Directora de la Escuela Telesecundaria Rancho Dolores

Profra. Teresa Flores R.
Directora de la Escuela Telesecundaria San Pedro Yodoyuxi

Profr. Feliciano Villareal Santillán
Directora de la Escuela Telesecundaria Agencia Santa Teresa

Profr. Benjamín Rivera Santiago
Directora de la Escuela Telesecundaria Col. Reforma

Profra. Sofía Rivera Durán
Directora de la Escuela Telesecundaria Magdalena Tetaltepec

Profra. Martha Angela Luna Cruz
Directora de la Escuela Sec. TEc. 60 Nueva Creación

Profra. Leydi Rocío López Ayora
Directora del Jardín de Niños "Rosaura Zapata"

Profr Alberto López Cruz
Directora del Jardín de Niños "La Paz"

Profra. Luz Graciela Cortés Martínez
Directora del Jardín de Niños "Vasco de Quiroga"

Profra. Lucía Lara Galicia
Directora del Jardín de Niños "Club de Leones"

Directora Carmina Abascal Arias
Jardín de niños Concepción González Naranjo



COMITE PRO-MEJORAMIENTO DE LA COLONIA ALTAVISTA DE JUAREZ HUAJUAPAN DE LEON, OAX.

ESTADOS UNIDOS MEXICANOS

AGENCIA DE POLICIA "RANCHO RAMIREZ" Mpio. Heróica Ciudad de Huajuapan de León, Dtto. Huajuapan, Oax. 2014-2016

COLONIA CUAHUILTEPEC HUAJUAPAN DE LEON, OAX.

I. E. E. P. O. "LAZARO CARDENAS" 20DPR21890 RANCHO DOLORES HUAJUAPAN DE LEON HUAJUAPAN, OAXACA

I. E. E. P. O. JARDIN DE NIÑOS "PORVENIR" 20PJN0054C HEROICA CIUDAD DE HUAJUAPAN DE LEON HUAJUAPAN, OAXACA

I. E. E. P. O. JARDIN DE NIÑOS "LA PAZ" 20PJN0055B HEROICA CIUDAD DE HUAJUAPAN DE LEON HUAJUAPAN, OAXACA

COMITE DIRECTIVO BARRIO LOMA BONITA ACATLIMA HUAJUAPAN DE LEON, OAX.

COMITE DE VIDA VECINAL COL. SAN RAFAEL PRIMERA SEC. HEROICA CIUDAD DE HUAJUAPAN DE LEON, OAX.

ESTADOS UNIDOS MEXICANOS

PRESIDENTE DE LA COL. SN. PEDRO LOS PINOS HUAJUAPAN OAX. MEX. "EL RESPETO AL DERECHO AJENO ES LA PAZ"

COLEGIO DE INGENIEROS CIVILES DE HUAJUAPAN, A. C.

COMITE DE LA COL. LAZARO CARDENAS 1RA. SECCION HEROICA CIUDAD DE HUAJUAPAN DE LEON, OAX.

HUAJUAPAN DE LEON, OAX.

RANCHO "TATOTO" Huajuapan de León, Oax.

COMITE DE LA COL. REFORMA AGRARIA HUAJUAPAN DE LEON, OAX.

COMITE DIRECTIVO GENERAL COL. LAZARO CARDENAS SEGUNDA SECCION HUAJUAPAN DE LEON OAXACA.

COMITE COL. BUENAVISTA HUAJUAPAN DE LEON

I. E. E. P. O. RICARDO FLORES MAGON HUAJUAPAN DE LEON HUAJUAPAN, OAXACA

I. E. E. P. O. 21 DE MARZO 20DPR2699T HEROICA CIUDAD DE HUAJUAPAN DE LEON, HUAJUAPAN, OAXACA

PATRIA Y LIBERTAD 1810

COMITE DE MEJORAMIENTO FRACCIONAMIENTO "HEROES DE LA INDEPENDENCIA" HUAJUAPAN DE LEON, OAX.

COMITE DE LA COLONIA EL MIRADOR

MOVIMIENTO ANTORCHISTA COMITE DIRECTIVO COL. ANTORCHA POPULAR HUAJUAPAN DE LEON, OAXACA

COMITE DE LA COLONIA "PRESIDENTE JUÁREZ" MPIO. HCA. CIUDAD DE HUAJUAPAN DE LEON, OAX.

ESTADOS UNIDOS MEXICANOS

COMITE DIRECTIVO GENERAL COL. EL ROSARIO C.P. 69007 HUAJUAPAN DE LEON, OAX.

COMITE DE VIDA VECINAL "UNIDAD Y PROGRESO" COL. LA MERCED, HCA. CD. DE HUAJUAPAN DE LEON, OAX.

I. E. E. P. O. GUADALUPE VICTORIA 20DPR2683R HUAJUAPAN DE LEON, HUAJUAPAN, OAXACA.

I. E. E. P. O. ESCUELA PRIMARIA GENERAL "BRAULIO RODRIGUEZ" CLAVE 20DPR2[illegible] SANTIAGO CHILIXTLAHUACA HUAJUAPAN DE LEON

"TRABAJANDO SIEMPRE UNIDOS" COLONIA EL MIRADOR HUAJUAPAN DE LEON, OAXACA

COMITE DE COLONIA AMACION 1ra. SECCION HUAJUAPAN, DE LEON OAX.

AGENCIA DE POLICÍA "LLANO GRANDE" Mpio. Heróica Ciudad de Huajuapan de León, Dtto. Huajuapan, Oax. 2014-2016

AGENCIA DE POLICÍA "SAN NICOLAS TABERNILLAS" Mpio. Heróica Ciudad de Huajuapan de León, Dtto. Huajuapan, Oax. 2014-2016

AGENCIA MUNICIPAL SANTIAGO CHILIXTLAHUACA Mpio. Heróica Ciudad de Huajuapan de León, Dtto. Huajuapan, Oax.

AGENCIA MUNICIPAL "SAUCITLAN DE MORELOS" Mpio. Heróica Ciudad de Huajuapan de León, Dtto. Huajuapan, Oax. 2014-2016

AGENCIA DE POLICÍA "EL CASTILLO" Mpio. Heróica Ciudad de Huajuapan de León, Dtto. Huajuapan, Oax. 2014-2016

AGENCIA DE POLICÍA "LA JUNTA" Mpio. Heróica Ciudad de Huajuapan de León, Dtto. Huajuapan, Oax. 2014-2016

AGENCIA MUNICIPAL "SANTA MARIA ALTA" Mpio. Heróica Ciudad de Huajuapan de León, Dtto. Huajuapan, Oax. 2014-2016

COLONIA "S.A.R.K." COMITE DIRECTIVO COL. CD. DE HUAJUAPAN DE LEON, OAX.

AGENCIA DE POLICÍA "VISTA HERMOSA" Mpio. Heróica Ciudad de Huajuapan de León, Dtto. Huajuapan, Oax. 2014-2016

AGENCIA MUNICIPAL "AHUEHUETITLAN DE GONZALEZ" Mpio. Heróica Ciudad de Huajuapan de León, Dtto. Huajuapan, Oax. 2014-2016

AGENCIA MUNICIPAL "EL MOLINO" Mpio. Heróica Ciudad de Huajuapan de León, Dtto. Huajuapan, Oax. 2014-2016

AGENCIA DE POLICÍA "YUXICHI" Mpio. Heróica Ciudad de Huajuapan de León,

Profra. Beatriz de Gante Olivares
Directora del Jardín de Niños "María Montessori

Profra. Guadalupe Villagómez Perales
Directora del Jardín de Niños "Mundo Mágico"

Profra. Lucia Olivares
Directora del Jardín de Niños "Aurora Gasga"

T.S. Abigail Pérez Ramírez
Directora del CENDI No. 5

Profra. Celia Teodora Corro Salazar
Directora del Jardín de Niños "Porvenir"

Instituciones Educativas (Universidades)

Ing. Bernardo Rosales Méndez
Coordinador de Promoción del Desarrollo
Universidad Tecnológica de la Mixteca

Otros Auxiliares

Profr. Musio Manuel Ramírez Morales
Tesorero Municipal

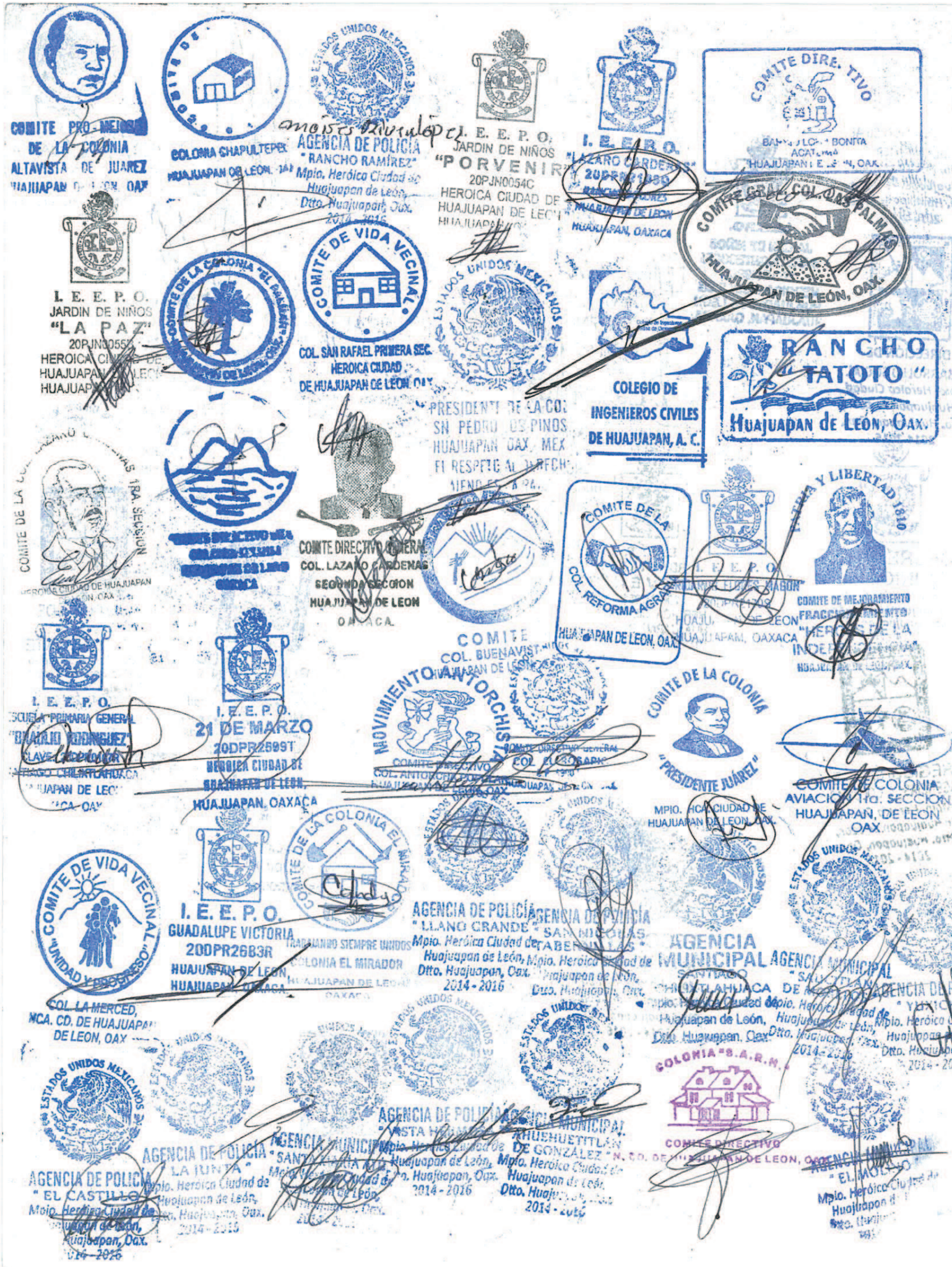

COMITE PRO-MEJORAS DE LA COLONIA ALTAVISTA DE JUAREZ HUAJUAPAN DE LEON, OAX

COLONIA CHAPULTEPEC HUAJUAPAN DE LEON, OAX

AGENCIA DE POLICIA "RANCHO RAMIREZ" Mpio. Heróica Ciudad de Huajuapan de León, Dtto. Huajuapan, Oax. 2014 - 2016

I. E. E. P. O. JARDIN DE NIÑOS "PORVENIR" 20PJN0054C HEROICA CIUDAD DE HUAJUAPAN DE LEON HUAJUAPAN, OAX

I. E. E. P. O. "LAZARO CARDENAS" 20DPR21080 RANCHO FLORES HUAJUAPAN DE LEON HUAJUAPAN, OAXACA

COMITE DIRECTIVO BARRIO LOMA BONITA ACATLIMA HUAJUAPAN DE LEON, OAX.

COMITE GRAL. COL. LAS PALMAS HUAJUAPAN DE LEÓN, OAX.

I. E. E. P. O. JARDIN DE NIÑOS "LA PAZ" 20PJN0055B HEROICA CIUDAD DE HUAJUAPAN DE LEON HUAJUAPAN, OAX

COMITE DE LA COLONIA "EL PALMAR" HUAJUAPAN DE LEON, OAX.

COMITE DE VIDA VECINAL COL. SAN RAFAEL PRIMERA SEC. HEROICA CIUDAD DE HUAJUAPAN DE LEON, OAX

ESTADOS UNIDOS MEXICANOS

PRESIDENTE DE LA COL. SN PEDRO LOS PINOS HUAJUAPAN OAX. MEX. EL RESPETO AL DERECHO MENO ES LA PAZ

COLEGIO DE INGENIEROS CIVILES DE HUAJUAPAN, A. C.

RANCHO "TATOTO" Huajuapan de León, Oax.

COMITE DE LA COL. LAZARO CARDENAS 1RA. SECCION HEROICA CIUDAD DE HUAJUAPAN DE LEON, OAX

COMITE DIRECTIVO GENERAL COL. LAZARO CARDENAS SEGUNDA SECCION HUAJUAPAN DE LEON OAXACA

COMITE DE LA COL. REFORMA AGRARIA HUAJUAPAN DE LEON, OAX.

I. E. E. P. O. "ANDRES FLORES MAGON" 20DPR21208 HUAJUAPAN DE LEON HUAJUAPAM, OAXACA

PATRIA Y LIBERTAD 1810

COMITE DE MEJORAMIENTO FRACCIONAMIENTO "HEROES DE LA INDEPENDENCIA" HUAJUAPAN DE LEON, OAX.

COMITE COL. BUENAVISTA HUAJUAPAN DE LEON

I. E. E. P. O. ESCUELA PRIMARIA GENERAL "BRAULIO RODRIGUEZ" CLAVE 20DPR0007 SANTIAGO CHILIXTLAHUACA HUAJUAPAN DE LEON OAXACA, OAX

I. E. E. P. O. 21 DE MARZO 20DPR2599T HEROICA CIUDAD DE HUAJUAPAN DE LEON, HUAJUAPAN, OAXACA

MOVIMIENTO ANTORCHISTA COMITE DIRECTIVO COL. ANTORCHISTA HUAJUAPAN DE LEON, OAX

COMITE DIRECTIVO GENERAL COL. EL ROSARIO HUAJUAPAN DE LEON, OAX

COMITE DE LA COLONIA "PRESIDENTE JUÁREZ" MPIO. HCA. CIUDAD DE HUAJUAPAN DE LEON, OAX.

COMITE DE COLONIA AVIACION 1ra. SECCION HUAJUAPAN, DE LEON OAX.

COMITE DE VIDA VECINAL "UNIDAD Y PROGRESO" COL. LA MERCED, HCA. CD. DE HUAJUAPAN DE LEON, OAX

I. E. E. P. O. GUADALUPE VICTORIA 20DPR2683R HUAJUAPAN DE LEON, HUAJUAPAN, OAXACA

COMITE DE LA COLONIA EL MIRADOR TRABAJANDO SIEMPRE UNIDOS COLONIA EL MIRADOR HUAJUAPAN DE LEON OAXACA

AGENCIA DE POLICÍA "LLANO GRANDE" Mpio. Heróica Ciudad de Huajuapan de León, Dtto. Huajuapan, Oax. 2014 - 2016

AGENCIA DE POLICÍA "SAN NICOLAS TABERNILLAS" Mpio. Heróica Ciudad de Huajuapan de León, Dtto. Huajuapan, Oax.

AGENCIA MUNICIPAL SANTIAGO CHILIXTLAHUACA Mpio. Heróica Ciudad de Huajuapan de León, Dtto. Huajuapan, Oax.

AGENCIA MUNICIPAL "SAN ATLAN DE MOTOLA" Mpio. Heróica Ciudad de Huajuapan de León, Dtto. Huajuapan, Oax. 2014 - 2016

AGENCIA DE POLICIA "YUXICH" Mpio. Heróica Ciudad de Huajuapan de León, Dtto. Huajuapan, Oax. 2014 - 2016

ESTADOS UNIDOS MEXICANOS

AGENCIA DE POLICIA "EL CASTILLO" Mpio. Heróica Ciudad de Huajuapan de León, Dtto. Huajuapan, Oax. 2014 - 2016

AGENCIA DE POLICIA "LA JUNTA" Mpio. Heróica Ciudad de Huajuapan de León, Dtto. Huajuapan, Oax. 2014 - 2016

AGENCIA MUNICIPAL "SANTA MARIA ATO" Mpio. Heróica Ciudad de Huajuapan de León, Dtto. Huajuapan, Oax. 2014 - 2016

AGENCIA DE POLICIA "VISTA HERMOSA" Mpio. Heróica Ciudad de Huajuapan de León, Dtto. Huajuapan, Oax. 2014 - 2016

AGENCIA MUNICIPAL AHUEHUETITLAN DE GONZALEZ "N. CD. DE HUAJUAPAN DE LEON, OAX" Mpio. Heróica Ciudad de Huajuapan de León, Dtto. Huajuapan, Oax. 2014 - 2016

COLONIA "S.A.R.N." COMITE DIRECTIVO N. CD. DE HUAJUAPAN DE LEON, OAX

AGENCIA MUNICIPAL "EL MOLINO" Mpio. Heróica Ciudad de Huajuapan de León, Dtto. Huajuapan, Oax. 2014 - 2016

Invitados con derecho a voz.

Ing. Joaquín Ramón Reyes Hermenegildo
Módulo de Desarrollo Regional

Tec. Alberto Manuel Barragán Uribe
Módulo de Desarrollo Rural

Lic. Fidel Aramburo García
Secretario Municipal y Secretario del C.D.S.M.

Arq. Esmeralda del Rocío Vásquez Rojas
Directora de Obras Públicas y Desarrollo Urbano

Ing. Juan Gabriel Acevedo Cruz
Director de Desarrollo Social



COMITE PRO-MEJORAMIENTO DE LA COLONIA ALTAVISTA DE JUAREZ HUAJUAPAN DE LEON, OAX.

ESTADOS UNIDOS MEXICANOS

AGENCIA DE POLICÍA "RANCHO RAMÍREZ" Mpio. Heróica Ciudad de Huajuapan de León, Dtto. Huajuapan, Oax. 2014 - 2016

COLONIA CHAPULTEPEC HUAJUAPAN DE LEON, OAX.

I. E. E. P. O. "LAZARO CARDENAS" 20DPR2[illegible] RANCHO [illegible] HUAJUAPAN DE LEON, OAXACA

I. E. E. P. O. JARDIN DE NIÑOS "PORVENIR" 20PJN0054C HEROICA CIUDAD DE HUAJUAPAN DE LEON

I. E. E. P. O. JARDIN DE NIÑOS "LA PAZ" 20PJN[illegible] HEROICA CIUDAD DE HUAJUAPAN DE LEON HUAJUAPAN, OAXACA

COMITE DE VIDA VECINAL COL. SAN RAFAEL PRIMERA SEC. HEROICA CIUDAD DE HUAJUAPAN DE LEON, OAX.

COMITE DIRECTIVO BAHIA LOS BONITA ACATLIMA HUAJUAPAN DE LEON, OAX.

COMITE GRAL. COL. LAS PALMAS HUAJUAPAN DE LEÓN, OAX.

COMITE DE LA COLONIA "LAS PALMAS" HUAJUAPAN DE LEON, OAX.

COLEGIO DE INGENIEROS CIVILES DE HUAJUAPAN, A. C.

COMITE DE LA COL. LÁZARO CÁRDENAS 1RA. SECCION

RANCHO "TATOTO" Huajuapan de León, Oax.

ESTADOS UNIDOS MEXICANOS

PRESIDENTE DE LA COL. SN PEDRO LOS PINOS HUAJUAPAN OAX. MEX. EL RESPETO AL DERECHO MENO ES AL DA

COMITE DIRECTIVO GENERAL COL. LAZARO CARDENAS SEGUNDA SECCION HUAJUAPAN DE LEON OAXACA

COMITE DIRECTIVO DE LA COLONIA [illegible] HUAJUAPAN DE LEON OAXACA

COMITE DE LA COL. REFORMA AGRARIA HUAJUAPAN DE LEON, OAX.

COMITE DE LA COL. REFORMA AGRARIA HUAJUAPAN DE LEON, OAX.

I. E. E. P. O. 21 DE MARZO 20DPR2599T HEROICA CIUDAD DE HUAJUAPAN DE LEON, HUAJUAPAN, OAXACA

COMITE COL. BUENAVISTA HUAJUAPAN DE LEON

COMITE DE LA COLONIA "PRESIDENTE JUÁREZ" MPIO. HCA. CIUDAD DE HUAJUAPAN DE LEON, OAX.

PATRIA Y LIBERTAD 1810

I. E. E. P. O. RICARDO FLORES MAGON 20DPR2[illegible] HUAJUAPAN DE LEON HUAJUAPAN, OAXACA

I. E. E. P. O. ESCUELA PRIMARIA GENERAL "GRAULIO RODRIGUEZ" CLAVE [illegible] ANTIAGO CHILIXTLAHUACA HUAJUAPAN DE LEON OAXACA

COMITE DE MEJORAMIENTO [illegible]

MOVIMIENTO ANTORCHISTA COMITE DIRECTIVO COL. ANTORCHA POPULAR HUAJUAPAN DE LEON, OAX.

COMITE DE VIDA VECINAL "UNIDAD Y PROGRESO" COL. LA MERCED HCA. CD. DE HUAJUAPAN DE LEON, OAX.

ESTADOS UNIDOS MEXICANOS COMITE DIRECTIVO GENERAL COL. EL ROSARIO C.P. 69007 HUAJUAPAN DE LEON, OAX.

COMITE DE LA COLONIA EL MIRADOR

I. E. E. P. O. GUADALUPE VICTORIA 20DPR2683R HUAJUAPAN DE LEON HUAJUAPAN, OAXACA

COMITE DE COLONIA AVIACION 1ra. SECCION HUAJUAPAN, DE LEON OAX.

AGENCIA DE POLICIA "LLANO GRANDE" Mpio. Heróica Ciudad de Huajuapan de León, Dtto. Huajuapan, Oax. 2014 - 2016

TRABAJANDO SIEMPRE UNIDOS COLONIA EL MIRADOR HUAJUAPAN DE LEON OAXACA

AGENCIA DE POLICIA "SAN NICOLAS TABERNILLAS" Mpio. Heróica Ciudad de Huajuapan de León, Dtto. Huajuapan, Oax. 2014 - 2016

AGENCIA MUNICIPAL "SAUCITLÁN DE CARLOS" Mpio. Heróica Ciudad de Huajuapan de León, Dtto. Huajuapan, Oax. 2014 - 2016

ESTADOS UNIDOS MEXICANOS

AGENCIA DE POLICIA "LA JUNTA" Mpio. Heróica Ciudad de Huajuapan de León, Dtto. Huajuapan, Oax. 2014 - 2016

AGENCIA DE POLICIA "EL CASTILLO" Mpio. Heróica Ciudad de Huajuapan de León, Dtto. Huajuapan, Oax. 2014 - 2016

COLONIA "S.A.R.M." COMITE DIRECTIVO H. CD. DE HUAJUAPAN DE LEON, OAX.

AGENCIA MUNICIPAL "EL MIRADOR" Mpio. Heróica Ciudad de Huajuapan de León, Dtto. Huajuapan, Oax. 2014 - 2016

AGENCIA DE POLICIA "YUKICHI" Mpio. Heróica Ciudad de Huajuapan de León, Dtto. Huajuapan, Oax. 2014 -

SAN ANTONIO COMITE DIRECTIVO DE COLONIA HCA. CD. DE HUAJUAPAN DE LEÓN

AGENCIA MUNICIPAL "SANTA MARIA AYÚ" Mpio. Heróica Ciudad de Huajuapan de León, Dtto. Huajuapan, Oax. 2014 - 2016

AGENCIA DE POLICIA "[illegible]" Mpio. Heróica Ciudad de Huajuapan de León, Huajuapan, Oax. 2014 - 2016

AGENCIA MUNICIPAL "AHUEHUETITLAN DE GONZÁLEZ" Mpio. Heróica Ciudad de Huajuapan de León, Dtto. Huajuapan, Oax. 2014 - 2016

UNIDAD, BIENESTAR Y PROGRESO FRACCIONAMIENTO GRAL. ANTONIO DE LEON TERCERA SECCION H. CD. HUAJUAPAN DE LEON, OAX.

DIOCELINA 7-20

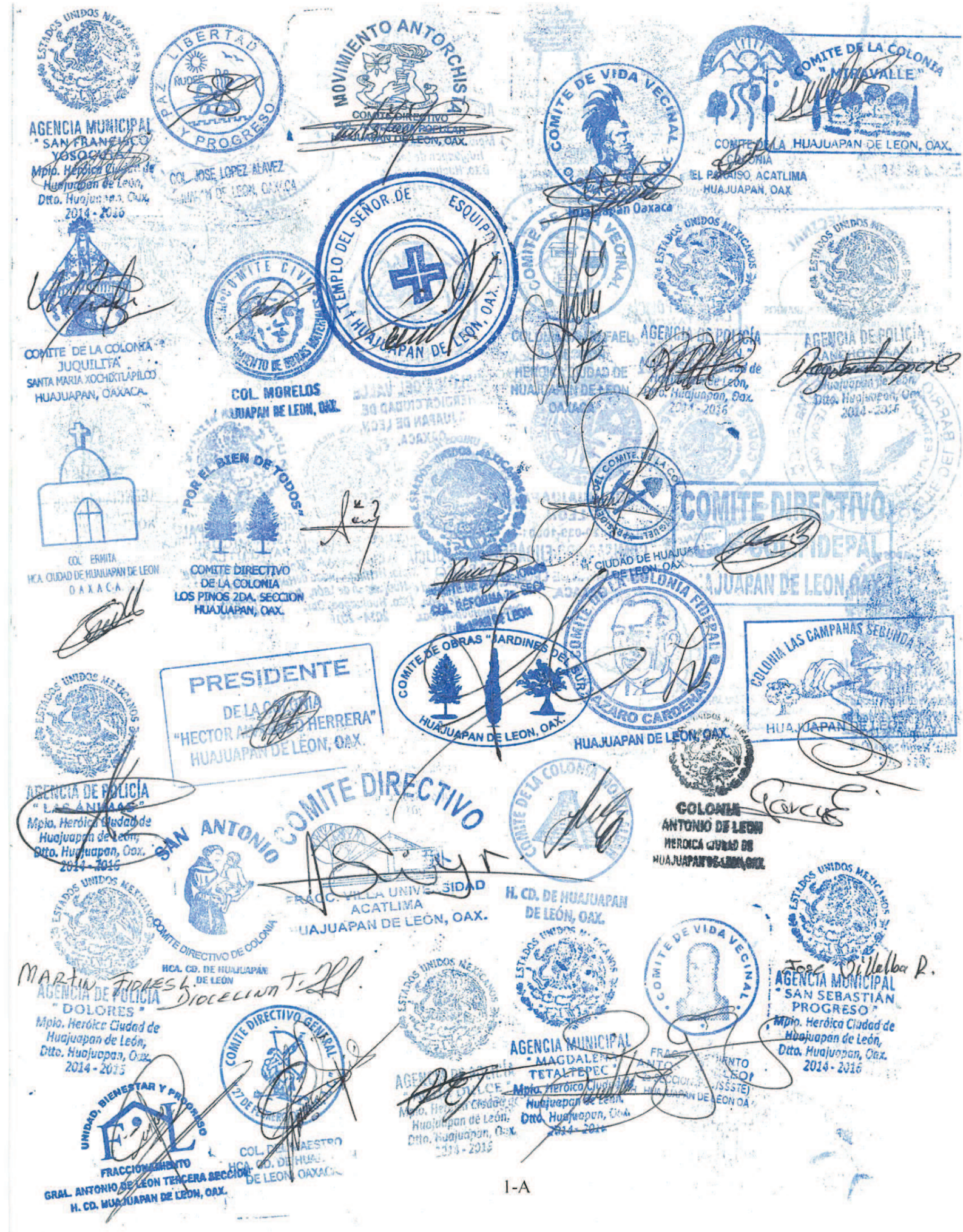
AGENCIA MUNICIPAL
"SAN FRANCISCO YOSOCHIL"
Mpio. Heróica Ciudad de Huajuapan de León, Dtto. Huajuapan, Oax.
2014 - 2016
PAZ LIBERTAD Y PROGRESO
MOVIMIENTO ANTORCHISTA
COMITE DIRECTIVO
HUAJUAPAN DE LEON, OAX.
COL. JOSE LOPEZ ALAVEZ
COMITE DE VIDA VECINAL
Huajuapan Oaxaca
COMITE DE LA COLONIA "MURAVALLE"
COMITE DE LA HUAJUAPAN DE LEON, OAX.
COLONIA
EL PARAISO, ACATLIMA
HUAJUAPAN, OAX.
TEMPLO DEL SEÑOR DE ESQUIPU
HUAJUAPAN DE LEON, OAX.
COMITE CIVIL
COL. MORELOS
HUAJUAPAN DE LEON, OAX.
COMITE DE LA COLONIA
JUQUILITA
SANTA MARIA XOCHIXTLAPILCO
HUAJUAPAN, OAXACA.
AGENCIA DE POLICIA
Mpio. de Huajuapan de León, Dtto. Huajuapan, Oax.
2014 - 2016
COL. ERMITA
H.CA. CIUDAD DE HUAJUAPAN DE LEON
O A X A C A
"POR EL BIEN DE TODOS"
COMITE DIRECTIVO
DE LA COLONIA
LOS PINOS 2DA. SECCION
HUAJUAPAN, OAX.
COL. REFORMA 2a. SECC.
CIUDAD DE HUAJUAPAN DE LEON, OAX
COMITE DIRECTIVO
"HUAJUAPAN DE LEON, OAX.
COMITE DE OBRAS "JARDINES DEL SUR"
HUAJUAPAN DE LEON, OAX.
COMITE DE LA COLONIA FEDERAL
"LAZARO CARDENAS"
HUAJUAPAN DE LEON, OAX.
COLONIA LAS CAMPANAS SEGUNDA SECCION
HUAJUAPAN DE LEON
PRESIDENTE
DE LA COLONIA
"HECTOR A[illegible] HERRERA"
HUAJUAPAN DE LEON, OAX.
AGENCIA DE POLICIA
"LAS ANIMAS"
Mpio. Heróica Ciudad de Huajuapan de León, Dtto. Huajuapan, Oax.
2014 - 2016
SAN ANTONIO
COMITE DIRECTIVO
COMITE DIRECTIVO DE COLONIA
FRACC. VILLA UNIVERSIDAD
ACATLIMA
HUAJUAPAN DE LEÓN, OAX.
H. CD. DE HUAJUAPAN DE LEÓN, OAX.
COLONIA
ANTONIO DE LEON
HEROICA CIUDAD DE
HUAJUAPAN DE LEON, OAX.
HCA. CD. DE HUAJUAPAN DE LEON
AGENCIA DE POLICIA
"DOLORES"
Mpio. Heróica Ciudad de Huajuapan de León, Dtto. Huajuapan, Oax.
2014 - 2016
COMITE DIRECTIVO GENERAL
27 DE FEBRERO
COL. DEL MAESTRO
HCA. CD. DE HUAJUAPAN DE LEON, OAXACA
AGENCIA MUNICIPAL
"MAGDALENA TETALTEPEC"
Mpio. Heróica Ciudad de Huajuapan de León, Dtto. Huajuapan, Oax.
2014 - 2016
COMITE DE VIDA VECINAL
AGENCIA MUNICIPAL
"SAN SEBASTIÁN PROGRESO"
Mpio. Heróica Ciudad de Huajuapan de León, Dtto. Huajuapan, Oax.
2014 - 2016
UNIDAD, BIENESTAR Y PROGRESO
FRACCIONAMIENTO
GRAL. ANTONIO DE LEÓN TERCERA SECCIÓN
H. CD. HUAJUAPAN DE LEON, OAX.


COMITE VECINAL
FRACCIONAMIENTO LOS NARANJOS
HUAJUAPAN DE LEON, OAX.
AGENCIA DE POLICÍA
" RANCHO REYES "
Mpio. Heróica Ciudad de
Huajuapan de León,
Dtto. Huajuapan, Oax.
2014 - 2016
AGENCIA DE POLICÍA
LA ESTANCIA
Mpio. Heróica Ciudad de
Huajuapan de León,
Dtto. Huajuapan, Oax.
2014 - 2016
AGENCIA DE POLICÍA
HACIENDA DEL CARMEN
Mpio. Heróica Ciudad de
Huajuapan de León,
Dtto. Huajuapan, Oax.
2014 - 2016
COMITE DEL BARRIO BUENOS AIRES 4a. SECC.
HUAJUAPAN DE LEON OAX
COMITE DE VIDA VECINAL
COLONIA DEL VALLE
HEROICA CIUDAD DE
HUAJUAPAN DE LEON,
OAXACA.
EJIDO HUAJUAPAN
DE LEON
CLAVE: 20-039-00001-6
COMISARIADO EJIDAL
HUAJUAPAN DE LEON,
OAXACA.
AGENCIA DE POLICÍA
" TABACO "
Mpio. Heróica Ciudad de Huajuapan de León,
Dtto. Huajuapan, Oax.
2014 - 2016
AGENCIA MUNICIPAL
" SAN MIGUEL
PAPAYUTLA "
Mpio. Heróica Ciudad de
Huajuapan de León,
Dtto. Huajuapan, Oax.
2014 - 2016
AGENCIA DE POLICÍA
" SANTA TERESA "
Mpio. Heróica Ciudad de
Huajuapan de León,
Dtto. Huajuapan, Oax.
2014 - 2016
PRESIDENTE DE COLONOS
COL. FEDERALISMO
HUAJUAPAN DE LEON,
OAXACA.
FRACCIONAMIENTO LA RIVERA
AGENCIA LA ESTANCIA
HUAJUAPAN DE LEON,
OAXACA.



AGENCIA MUNICIPAL "SAN FRANCISCO YOSOCHITA" Mpio. Heróica Ciudad de Huajuapan de León, Dtto. Huajuapan, Oax. 2014 - 2016

COL. JOSE LOPEZ ALAVEZ

MOVIMIENTO ANTORCHISTA COMITE DIRECTIVO HUAJUAPAN DE LEON, OAX.

COMITE DE VIDA VECINAL "COLONIA ... MOC" Huajuapan Oaxaca

COMITE DE LA COLONIA "... MALLE" HUAJUAPAN DE LEON, OAX.

COMITE DE LA COLONIA EL PARAISO, ACATLIMA HUAJUAPAN, OAX.

COMITE DE LA COLONIA JUQUILITA SANTA MARIA XOCHIXAPIPIO HUAJUAPAN, OAXACA

COL. MORELOS HUAJUAPAN DE LEON, OAX.

COL. ... HEROICA ... HUAJUAPAN DE LEON, OAXACA

AGENCIA DE POLICIA "EL ... LEON" Mpio. Heróica Ciudad de Huajuapan de León, Dtto. Huajuapan, Oax. 2014 - 2016

COL. ERMITA HCA. CIUDAD DE HUAJUAPAN DE LEON OAXACA

AGENCIA DE POLICIA "RANCHO SOLANO" Huajuapan de León, Dtto. Huajuapan, Oax. 2014 - 2016

"POR EL BIEN DE TODOS" COMITE DIRECTIVO DE LA COLONIA LOS PINOS 2DA. SECCION HUAJUAPAN, OAX.

COMITE DE LA COLONIA FIDEPAL "LAZARO CARDENAS" HUAJUAPAN DE LEON, OAX.

PRESIDENTE DE LA COLONIA "HECTOR ALVARADO HERRERA" HUAJUAPAN DE LEON, OAX

COL. REFORMA ... HUAJUAPAN DE LEON

H. CIUDAD DE HUAJUAPAN DE LEON

COMITE DIRECTIVO COLONIA ... HUAJUAPAN DE LEON, OAX.

COMITE DE OBRAS "JARDINES DEL SUR" HUAJUAPAN DE LEON, OAX.

COLONIA LAS CAMPANAS SEGUNDA SECCION HUAJUAPAN DE LEON, OAX.

AGENCIA DE POLICIA "LAS ANIMAS" Mpio. Heróica Ciudad de Huajuapan de León, Dtto. Huajuapan, Oax. 2014 - 2016

COMITE DIRECTIVO FRACC. VILLA UNIVERSIDAD ACATLIMA HUAJUAPAN DE LEÓN, OAX.

COMITE DE LA COLONIA MONTE ALBAN H. CD. DE HUAJUAPAN DE LEÓN, OAX.

COLONIA ANTONIO DE LEON HEROICA CIUDAD DE HUAJUAPAN DE LEON, OAX.

SAN ANTONIO COMITE DIRECTIVO DE COLONIA HCA. CD. DE HUAJUAPAN DE LEÓN

AGENCIA DE POLICIA "DOLORES" Mpio. Heróica Ciudad de Huajuapan de León, Dtto. Huajuapan, Oax. 2014 - 2016

Martin Flores

Diocelina T.

UNIDAD, BIENESTAR Y PROGRESO FRACCIONAMIENTO GRAL. ANTONIO DE LEON TERCERA SECCION H. CD. HUAJUAPAN DE LEON, OAX.

COMITE DIRECTIVO GENERAL "12 DE FEBRERO DE 1944" COL. DEL MAESTRO HCA. CD. DE HUAJUAPAN DE LEON, OAXACA

AGENCIA DE POLICIA "... Mpio. Heróica Ciudad de Huajuapan de León, Dtto. Huajuapan, 2014 - 2016

AGENCIA MUNICIPAL "MAGDALENA TETALTEPEC" Mpio. Heróica Ciudad de Huajuapan de León, Dtto. Huajuapan, Oax. 2014 - 2016

COMITE DE VIDA VECINAL FRACCIONAMIENTO ANTONIO DE LEON 2a SECCION (FOVISSSTE) H. HUAJUAPAN DE LEON OAX

José Villalba R.

AGENCIA MUNICIPAL "SAN SEBASTIAN PROGRESO" Mpio. Heróica Ciudad de Huajuapan de León, Dtto. Huajuapan, Oax. 2014 - 2016

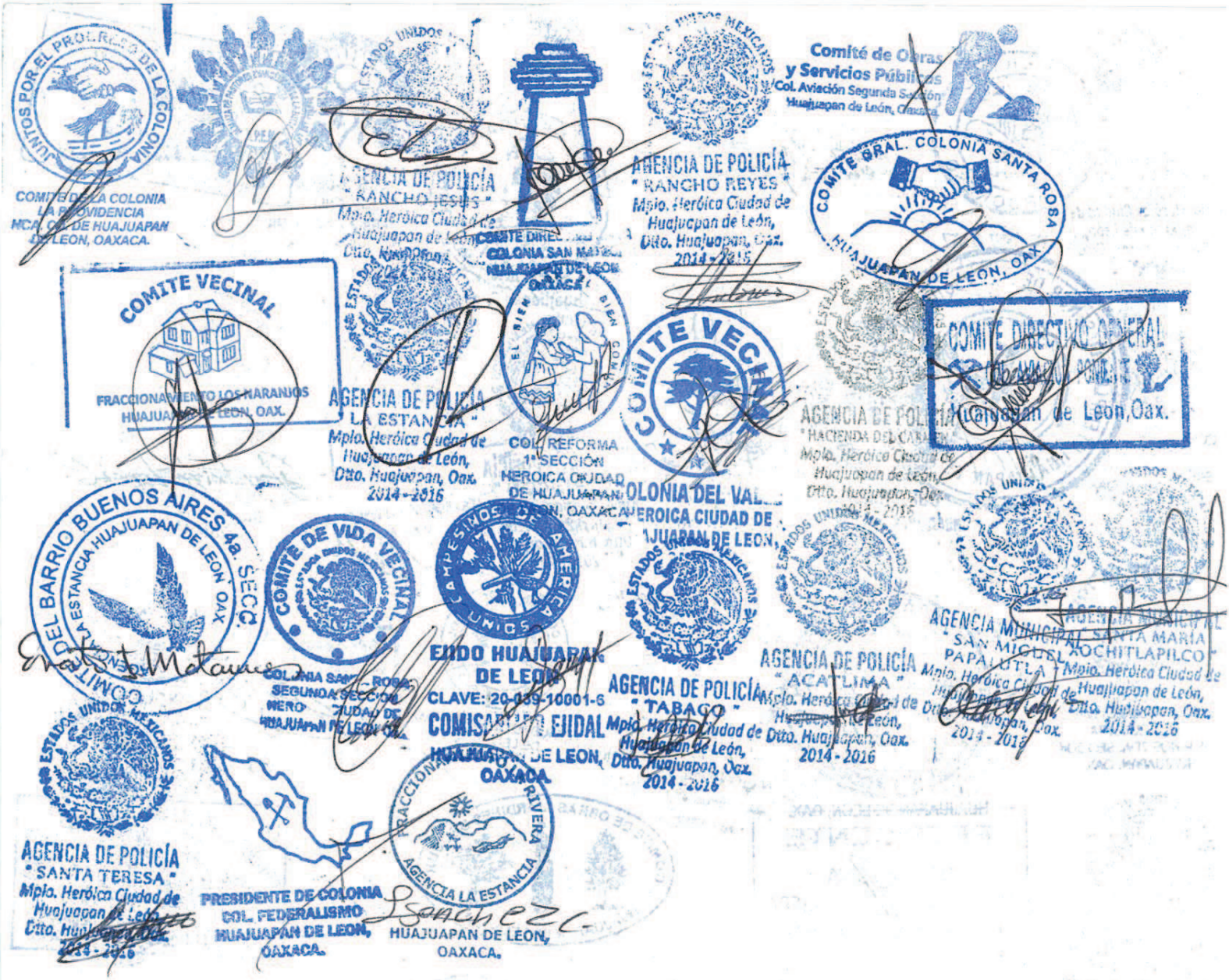
COMITE DE LA COLONIA LA PROVIDENCIA HCA. CD. DE HUAJUAPAN DE LEON, OAXACA.
AGENCIA DE POLICÍA "RANCHO JESUS" Mpio. Heróica Ciudad de Huajuapan de León, Dtto. Huajuapan, Oax. 2014 - 2016
COMITE DIREC... COLONIA SAN MA... HUAJUAPAN DE LEON OAXACA
AGENCIA DE POLICÍA "RANCHO REYES" Mpio. Heróica Ciudad de Huajuapan de León, Dtto. Huajuapan, Oax. 2014 - 2015
Comité de Obras y Servicios Públicos Col. Aviación Segunda Sección Huajuapan de León, Oaxaca
COMITE GRAL. COLONIA SANTA ROSA HUAJUAPAN DE LEON, OAX.
COMITE VECINAL FRACCIONAMIENTO LOS NARANJOS HUAJUAPAN DE LEON, OAX.
AGENCIA DE POLICIA LA ESTANCIA Mpio. Heróica Ciudad de Huajuapan de León, Dtto. Huajuapan, Oax. 2014 - 2016
COL. REFORMA 1ª SECCIÓN HEROICA CIUDAD DE HUAJUAPAN DE LEON, OAXACA
COMITE VECINAL
COMITE DIRECTIVO GENERAL Huajuapan de Leon, Oax.
AGENCIA DE POLICÍA "HACIENDA DEL CARA... Mpio. Heróica Ciudad de Huajuapan de León, Dtto. Huajuapan, Oax. 2014 - 2016
COMITE DEL BARRIO BUENOS AIRES 4a. SECC. HUAJUAPAN DE LEON OAX
COMITE DE VIDA VECINAL
COLONIA DEL VAL... HEROICA CIUDAD DE HUAJUAPAN DE LEON, OAX.
AGENCIA MUNICIPAL SANTA MARIA PAPALUTLA Mpio. Heróica Ciudad de Huajuapan de León, Dtto. Huajuapan, Oax. 2014 - 2016
COLONIA SANTA ROSA SEGUNDA SECCION HEROICA CIUDAD DE HUAJUAPAN DE LEON, OAX.
EJIDO HUAJUAPAN DE LEON CLAVE: 20-039-10001-6
COMISARIADO EJIDAL HUAJUAPAN DE LEON, OAXACA
AGENCIA DE POLICÍA "TABACO" Mpio. Heróica Ciudad de Huajuapan de León, Dtto. Huajuapan, Oax. 2014 - 2016
AGENCIA DE POLICÍA "ACATLIMA" Mpio. Heróica Ciudad de Huajuapan de León, Dtto. Huajuapan, Oax. 2014 - 2016
AGENCIA DE POLICÍA "SANTA TERESA" Mpio. Heróica Ciudad de Huajuapan de León, Dtto. Huajuapan, Oax. 2014 - 2016
PRESIDENTE DE COLONIA COL. FEDERALISMO HUAJUAPAN DE LEON, OAXACA.
FRACCIONAMIENTO RIVERA AGENCIA LA ESTANCIA
HUAJUAPAN DE LEON, OAXACA.


MOVIMIENTO ANTORCHISTA
COMITE DIRECTIVO
COL. ASUNCION CUAUTLALPAN
HUAJUAPAN DE LEON, OAX.
COMITE DE VIDA VECINAL
Huajuapan Oaxaca
COMITE DE LA COLONIA
" MIRAVALLE "
HUAJUAPAN DE LEON, OAX.
COMITE DE LA COLONIA
EL PARAISO ACATLIMA
HUAJUAPAN, OAX.
AGENCIA MUNICIPAL
" SAN FRANCISCO
YOSOCUTA "
Mpio. Heróica Ciudad de
Huajuapan de León,
Dtto. Huajuapan, Oax.
2014 - 2016
COL. JOSE LOPEZ ALAVEZ
COMITE CIVICO
COL. MORELOS
HUAJUAPAN DE LEON, OAX.
TEMPLO DEL SEÑOR DE
ESQUIPULAS
HUAJUAPAN DE LEON, OAX.
COMITE DE VIDA VECINAL
COLONIA
HUAJUAPAN DE LEON
OAXACA
AGENCIA DE POLICIA
Mpio. Heróica Ciudad de
Huajuapan de León,
Dtto. Huajuapan, Oax.
2014 - 2016
COMITE DE LA COLONIA
JUQUILITA
SANTA MARIA XOCHIXTLAPILCO
HUAJUAPAN, OAXACA.
"POR EL BIEN DE TODOS"
COMITE DIRECTIVO
DE LA COLONIA
LOS PINOS 2DA. SECCION
HUAJUAPAN, OAX.
COMITE DE LA COLONIA FIDEPAL
LAZARO CARDENAS
HUAJUAPAN DE LEON, OAX.
H. CIUDAD DE HUAJUAPAN
DE LEON, OAX.
COMITE DIRECTIVO
HUAJUAPAN DE LEON
PRESIDENTE
DE LA COLONIA
"HECTOR ALFONSO HERRERA"
HUAJUAPAN DE LEON, OAX.
COL. REFORMA 2a. SECC.
HUAJUAPAN DE LEON
COMITE DE OBRAS "JARDINES DEL SUR"
HUAJUAPAN DE LEON, OAX.
COLONIA LAS CAMPANAS SEGUNDA SECCION
HUAJUAPAN DE LEON, OAX.
AGENCIA DE POLICIA
" LAS ANIMAS "
Mpio. Heróica Ciudad de
Huajuapan de León,
Dtto. Huajuapan, Oax.
2014 - 2016
SAN ANTONIO
COMITE DIRECTIVO
COMITE DIRECTIVO DE COLONIA
NCA. CD. DE HUAJUAPAN
DE LEON
FRACC. VILLA UNIVERSIDAD
ACATLIMA
HUAJUAPAN DE LEÓN, OAX.
COMITE DE LA COLONIA FRONTERA
H. CD. DE HUAJUAPAN
DE LEÓN, OAX.
COLONIA
ANTONIO DE LEON
HEROICA CIUDAD DE
HUAJUAPAN DE LEON, OAX.
AGENCIA DE POLICIA
" DOLORES "
Mpio. Heróica Ciudad de
Huajuapan de León,
Dtto. Huajuapan, Oax.
2014 - 2016
UNIDOS, BIENESTAR Y PROGRESO
FRACCIONAMIENTO
GRAL. ANTONIO DE LEON TERCERA SECCION
H. CD. HUAJUAPAN DE LEON, OAX.
COL. DEL MAESTRO
CD. DE HUAJUAPAN
DE LEON, OAXACA
AGENCIA DE
" AGUA
Mpio. Heróica Ciudad de
Huajuapan de León,
Dtto. Huajuapan, Oax.
2014 - 2015
AGENCIA MUNICIPAL
" MAGDALENA
TETALTEPEC "
Mpio. Heróica Ciudad de
Huajuapan de León,
Dtto. Huajuapan, Oax.
2014 - 2016
FRACCIONAMIENTO
ANTONIO
DE LEON
(ISSSTE)
H. HUAJUAPAN DE LEON OAX.
AGENCIA MUNICIPAL
SAN SEBASTIÁN
PROGRESO "
Mpio. Heróica Ciudad de
Huajuapan de León,
Dtto. Huajuapan, Oax.
2014 - 2016


COMITE VECINAL
FRACCIONAMIENTO NARANJOS
HUAJUAPAN DE LEON, OAX.
AGENCIA DE POLICÍA
" RANCHO REYES "
Mpio. Heróica Ciudad de
Huajuapan de León,
Dtto. Huajuapan, Oax.
2014 - 2016
Comité de Obras
y Servicios Públicos
Col. Aviación Segunda Sección
Huajuapan de León, Oaxaca.
COMITE GRAL. COLONIA SANTA ROSA
HUAJUAPAN DE LEON, OAX.
COMITE DIRECTIVO GENERAL
Poniente
Huajuapan de Leon, Oax.
AGENCIA DE POLICÍA
" LA ESTANCIA "
Mpio. Heróica Ciudad de
Huajuapan de León,
Dtto. Huajuapan, Oax.
2014 - 2016
COL. REFORMA
1ª SECCIÓN
HEROICA CIUDAD
DE HUAJUAPAN
DE LEON, OAXACA
COLONIA DEL VALLE
HEROICA CIUDAD DE
HUAJUAPAN DE LEON,
OAXACA
AGENCIA DE POLICÍA
" HACIENDA DEL CARMEN "
Mpio. Heróica Ciudad de
Huajuapan de León,
Dtto. Huajuapan, Oax.
2014 - 2016
COMITE DEL BARRIO BUENOS AIRES 4ª SECC.
COLONIA LA ESTANCIA HUAJUAPAN DE LEON OAX.
COMITE DE VIDA VECINAL
COLONIA SAN ANTONIO
SEGUNDA SECCIÓN
HEROICA CIUDAD DE
HUAJUAPAN DE LEON, OAX.
EJIDO HUAJUAPAN
DE LEON
CLAVE: 20-039-1000
COMISARIADO EJIDAL
HUAJUAPAN DE LEON,
OAXACA.
AGENCIA DE POLICÍA
" ACATLIMA "
Mpio. Heróica Ciudad de
Huajuapan de León,
Dtto. Huajuapan, Oax.
2014 - 2016
AGENCIA MUNICIPAL
" SAN MIGUEL
PAPALUTLA "
Mpio. Heróica Ciudad de
Huajuapan de León,
Dtto. Huajuapan, Oax.
2014 - 2016
AGENCIA MUNICIPAL
" SANTA MARÍA
XOCHITLAPILCO "
Mpio. Heróica Ciudad de
Huajuapan de León,
Dtto. Huajuapan, Oax.
2014 - 2016
AGENCIA DE POLICÍA
" TABACO "
Mpio. Heróica Ciudad de
Huajuapan de León,
Dtto. Huajuapan, Oax.
2014 - 2016
AGENCIA DE POLICÍA
" SANTA TERESA "
Mpio. Heróica Ciudad de
Huajuapan de León,
Dtto. Huajuapan, Oax.
2014 - 2016
FRACCIONAMIENTO LA RIVERA
AGENCIA LA ESTANCIA
HUAJUAPAN DE LEON,
OAXACA.


ESTADOS UNIDOS MEXICANOS
MOVIMIENTO ANTORCHISTA
COMITE DIRECTIVO
COL. ANTORCHISTA POPULAR
HUAJUAPAN DE LEON, OAX.
LIBERTAD
PAZ
PROGRESO
AGENCIA MUNICIPAL
SAN FRANCISCO
Mpio. Heróica Ciudad de
Huajuapan de León,
Dtto. Huajuapan, Oax.
2014 - 2016
COL. JOSE LOPEZ ALAVEZ
COMITE DE VIDA VECINAL
COMITE DE LA COLONIA
EL PASEO ACATLIMA
HUAJUAPAN, OAX
COMITE DE LA COLONIA
"MEXICALE"
HUAJUAPAN DE LEON, OAX.
TEMPLO DEL SEÑOR DE ESQUIPULAS
HUAJUAPAN DE LEON, OAX.
COMITE DE LA COLONIA
JUQUILITA
SANTA MARIA XOCHIXTLAPILCO
HUAJUAPAN, OAXACA
COL. MORELOS
HUAJUAPAN DE LEON, OAX.
AGENCIA DE POLICIA
Mpio. Heróica Ciudad de
Huajuapan de León,
Dtto. Huajuapan, Oax.
2014 - 2016
OAXACA
COL. ERMITA
HCA. CIUDAD DE HUAJUAPAN DE LEON
OAXACA
"POR EL BIEN DE TODOS"
COMITE DIRECTIVO
DE LA COLONIA
LOS PINOS 2DA. SECCION
HUAJUAPAN, OAX.
H. CIUDAD DE HUAJUAPAN
DE LEON, OAX.
COL. REFORMA 2a. SECC.
COMITE DIRECTIVO
HUAJUAPAN DE LEON
PRESIDENTE
DE LA COLONIA
"HECTOR ALVARADO HERRERA"
HUAJUAPAN DE LEON, OAX
COMITE DE OBRAS "JARDINES DEL SUR"
HUAJUAPAN DE LEON, OAX.
COMITE DE LA COLONIA FIDEPAL
"LAZARO CARDENAS"
HUAJUAPAN DE LEON, OAX.
COLONIA LAS CAMPANAS SEGUNDA SECCION
HUAJUAPAN DE LEON, OAX.
AGENCIA DE POLICIA
"LAS ANIMAS"
Mpio. Heróica Ciudad de
Huajuapan de León,
Dtto. Huajuapan, Oax.
2014 - 2016
COMITE DIRECTIVO
SAN ANTONIO
FRACC. VILLA UNIVERSIDAD
ACATLIMA
HUAJUAPAN DE LEÓN, OAX.
COMITE DE LA COLONIA
H. CD. DE HUAJUAPAN
DE LEÓN, OAX.
COLONIA
ANTONIO DE LEON
HEROICA CIUDAD DE
HUAJUAPAN DE LEON, OAX.
COMITE DIRECTIVO DE COLONOS
HCA. CD. DE HUAJUAPAN
DE LEÓN
AGENCIA DE POLICIA
"DOLORES"
Mpio. Heróica Ciudad de
Huajuapan de León,
Dtto. Huajuapan, Oax.
2014 - 2016
AGENCIA MUNICIPAL
"SAN SEBASTIAN
PROGRESO"
Mpio. Heróica Ciudad de
Huajuapan de León,
Dtto. Huajuapan, Oax.
2014 - 2016
UNIDAD, BIENESTAR Y PROGRESO
FRACCIONAMIENTO
GRAL. ANTONIO DE LEON TERCERA SECCION
H. CD. HUAJUAPAN DE LEON, OAX.
COMITE DIRECTIVO GENERAL
"27 DE FEBRERO"
COL. DEL CENTRO
HCA. CD. HUAJUAPAN
DE LEON, OAXACA
AGENCIA DE POLICIA
Mpio. Heróica Ciudad de
Huajuapan de León,
Dtto. Huajuapan, Oax.
2014 - 2016
AGENCIA MUNICIPAL
"MAGDALENA
TETALTEPEC"
Mpio. Heróica Ciudad de
Huajuapan de León,
Dtto. Huajuapan, Oax.
2014 - 2016
COMITE DE VIDA VECINAL
FRACCIONAMIENTO
ANTONIO
SECCION
HUAJUAPAN DE LEON OAX

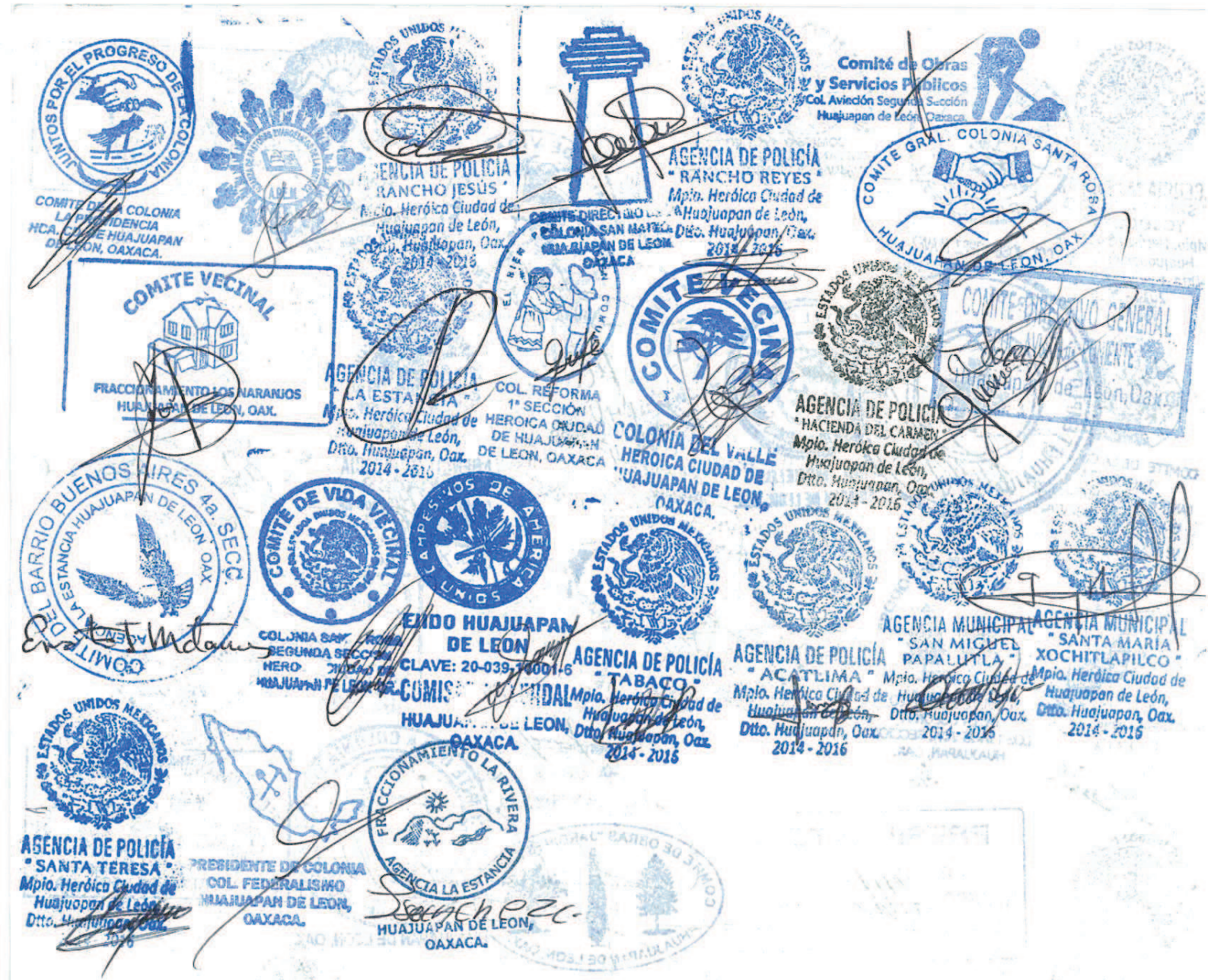
JUNTOS POR EL PROGRESO DE LA COLONIA
COMITE DE LA COLONIA LA PROVIDENCIA
HUAJUAPAN DE LEON, OAXACA.
AGENCIA DE POLICIA
" RANCHO JESÚS "
Mpio. Heróica Ciudad de Huajuapan de León,
Dtto. Huajuapan, Oax.
2014 - 2016
COMITE DIRECTIVO
COLONIA SAN MATEO
HUAJUAPAN DE LEON
OAXACA
AGENCIA DE POLICIA
" RANCHO REYES "
Mpio. Heróica Ciudad de Huajuapan de León,
Dtto. Huajuapan, Oax.
2014 - 2016
Comité de Obras y Servicios Publicos
Col. Aviación Segunda Sección
Huajuapan de León, Oaxaca
COMITE GRAL. COLONIA SANTA ROSA
HUAJUAPAN DE LEON, OAX.
COMITE VECINAL
FRACCIONAMIENTO LOS NARANJOS
HUAJUAPAN DE LEON, OAX.
AGENCIA DE POLICIA
" LA ESTANCITA "
Mpio. Heróica Ciudad de Huajuapan de León,
Dtto. Huajuapan, Oax.
2014 - 2016
COL. REFORMA
1° SECCIÓN
HEROICA CIUDAD
DE HUAJUAPAN
DE LEON, OAXACA
COMITE VECINAL
COLONIA DEL VALLE
HEROICA CIUDAD DE
HUAJUAPAN DE LEON,
OAXACA.
AGENCIA DE POLICIA
" HACIENDA DEL CARMEN "
Mpio. Heróica Ciudad de Huajuapan de León,
Dtto. Huajuapan, Oax.
2014 - 2016
COMITE EJECUTIVO GENERAL
Huajuapan de León, Oaxaca
COMITE DEL BARRIO BUENOS AIRES 4a. SECC.
AGENCIA DE ESTANCIA HUAJUAPAN DE LEON OAX.
COMITE DE VIDA VECINAL
COLONIA SAN
SEGUNDA SECCION
HEROICA CIUDAD DE
HUAJUAPAN DE LEON
CAMPESINOS DE AMERICA UNIDOS
EJIDO HUAJUAPAN
DE LEON
CLAVE: 20-039-3-0001-6
COMISARIADO EJIDAL
HUAJUAPAN DE LEON,
OAXACA
AGENCIA DE POLICÍA
" TABACO "
Mpio. Heróica Ciudad de Huajuapan de León,
Dtto. Huajuapan, Oax.
2014 - 2016
AGENCIA DE POLICÍA
" ACATLIMA "
Mpio. Heróica Ciudad de Huajuapan de León,
Dtto. Huajuapan, Oax.
2014 - 2016
AGENCIA MUNICIPAL
" SAN MIGUEL PAPALUTLA "
Mpio. Heróica Ciudad de Huajuapan de León,
Dtto. Huajuapan, Oax.
2014 - 2016
AGENCIA MUNICIPAL
" SANTA MARÍA XOCHITLAPILCO "
Mpio. Heróica Ciudad de Huajuapan de León,
Dtto. Huajuapan, Oax.
2014 - 2016
AGENCIA DE POLICÍA
" SANTA TERESA "
Mpio. Heróica Ciudad de Huajuapan de León,
Dtto. Huajuapan, Oax.
2014 - 2016
PRESIDENTE DE COLONIA
COL. FEDERALISMO
HUAJUAPAN DE LEON,
OAXACA.
FRACCIONAMIENTO LA RIVERA
AGENCIA LA ESTANCIA
HUAJUAPAN DE LEON,
OAXACA.


AGENCIA MUNICIPAL
SAN FRANCISCO
Mpio. Heróica Ciudad de Huajuapan de León, Dtto. Huajuapan Oax.
2014 - 2016
LIBERTAD
PROGRESO
MOVIMIENTO ANTORCHISTA
COMITE DE VIDA VECINAL
COMITE DE LA COLONIA
EL PARAISO ACATLIMA
HUAJUAPAN, OAX
COMITE DE LA COLONIA
"MIRAVALLE"
HUAJUAPAN DE LEON, OAX.
TEMPLO DEL SEÑOR DE ESQUIPULAS
HUAJUAPAN DE LEON, OAX.
COMITE DE LA COLONIA
JUQUILITA
SANTA MARIA XOCHIXTLAPILCO
HUAJUAPAN, OAXACA.
COL. MORELOS
HUAJUAPAN DE LEON, OAX.
AGENCIA DE POLICÍA
Mpio. Heróica Ciudad de Huajuapan de León,
Dtto. Huajuapan Oax.
2014 - 2016
COL. ERMITA
HCA. CIUDAD DE HUAJUAPAN DE LEON
OAXACA
"POR EL BIEN DE TODOS"
COMITE DIRECTIVO
DE LA COLONIA
LOS PINOS 2DA. SECCION
HUAJUAPAN, OAX.
COMITE DE LA COLONIA FIDEPAL
LAZARO CARDENAS
HUAJUAPAN DE LEON, OAX.
H. CIUDAD DE HUAJUAPAN DE LEON, OAX.
COMITE DIRECTIVO
FIDEPAL
HUAJUAPAN DE LEON, OAX.
PRESIDENTE
DE LA COLONIA
"HECTOR ALVAREZ HERRERA"
HUAJUAPAN DE LEON, OAX.
COMITE DE OBRAS "JARDINES DEL SUR"
HUAJUAPAN DE LEON, OAX.
COLONIA LAS CAMPANAS SEGUNDA SECCION
HUAJUAPAN DE LEON, OAX.
AGENCIA DE POLICÍA
"LAS ANIMAS"
Mpio. Heróica Ciudad de Huajuapan de León,
Dtto. Huajuapan, Oax.
2014 - 2016
COMITE DIRECTIVO
SAN ANTONIO
COMITE DIRECTIVO DE COLONIA
FRACC. VILLA UNIVERSIDAD
ACATLIMA
HUAJUAPAN DE LEÓN, OAX.
H. CD. DE HUAJUAPAN DE LEÓN, OAX.
COLONIA
ANTONIO DE LEON
HEROICA CIUDAD DE
HUAJUAPAN DE LEON, OAX.
AGENCIA DE POLICÍA
"DOLORES"
Mpio. Heróica Ciudad de Huajuapan de León,
Dtto. Huajuapan, Oax.
2014 - 2016
MARTIN FLORES
MCA. CD. DE HUAJUAPAN DE LEÓN
DIOCELISA T.
COMITE DIRECTIVO GENERAL
COL. DEL MAESTRO
CD. DE HUAJUAPAN DE LEON, OAXACA.
AGENCIA MUNICIPAL
MAGDALENA TETALTEPEC
Mpio. Heróica Ciudad de Huajuapan de León,
Dtto. Huajuapan Oax.
2014 - 2016
COMITE DE VIDA VECINAL
FRACCIONAMIENTO
ANTONIO DE LEON
(2a SECCION (FOVISSSTE)
HUAJUAPAN DE LEON OAX
AGENCIA MUNICIPAL
SAN SEBASTIÁN
"PROGRESO"
Mpio. Heróica Ciudad de Huajuapan de León,
Dtto. Huajuapan, Oax.
2014 - 2016
José Villalbar.
UNIDOS, BIENESTAR Y PROGRESO
FRACCIONAMIENTO
GRAL. ANTONIO DE LEON TERCERA SECCION
H. CD. HUAJUAPAN DE LEON, OAX.


JUNTOS POR EL PROGRESO DE LA COLONIA
COMITE DE LA COLONIA LA PROVIDENCIA HCA. C.D. DE HUAJUAPAN DE LEON, OAXACA.
AGENCIA DE POLICIA
"RANCHO JESUS"
Mpio. Heróica Ciudad de Huajuapan de León,
Dtto. Huajuapan, Oax.
2014 - 2016
AGENCIA DE POLICIA
"RANCHO REYES"
Mpio. Heróica Ciudad de Huajuapan de León,
Dtto. Huajuapan, Oax.
2014 - 2016
Comité de Obras y Servicios Públicos
Col. Aviación Segunda Sección
Huajuapan de León, Oaxaca.
COMITE GRAL. COLONIA SANTA ROSA
HUAJUAPAN DE LEON, OAX.
COMITE VECINAL
FRACCIONAMIENTO LOS NARANJOS
HUAJUAPAN DE LEON, OAX.
AGENCIA DE POLICIA
"LA ESTANCIA"
Mpio. Heróica Ciudad de Huajuapan de León,
Dtto. Huajuapan, Oax.
2014 - 2016
COMITE DIRECTIVO
COLONIA SAN MATEO
HUAJUAPAN DE LEON
OAXACA
COL. REFORMA
1ª SECCION
HEROICA CIUDAD DE
HUAJUAPAN DE LEON
OAXACA
COMITE VECINAL
COLONIA DEL VALLE
HEROICA CIUDAD DE
HUAJUAPAN DE LEON,
OAXACA.
COMITE DIRECTIVO GENERAL
Huajuapan de León Oax.
AGENCIA DE POLICIA
"HACIENDA DEL CARMEN"
Mpio. Heróica Ciudad de Huajuapan de León,
Dtto. Huajuapan, Oax.
2014 - 2016
COMITE BARRIO BUENOS AIRES 4a. SECC.
COLONIA LA ESTANCIA HUAJUAPAN DE LEON OAX.
COMITE DE VIDA VECINAL
COLONIA SANTA ROSA
SEGUNDA SECCION
HERO
HUAJUAPAN DE LEON
CAMPESINOS DE AMERICA
UNIDOS
EJIDO HUAJUAPAN
DE LEON
CLAVE: 20-039-1000
COMISARIADO EJIDAL
HUAJUAPAN DE LEON
OAXACA.
AGENCIA DE POLICIA
"TABACO"
Mpio. Heróica Ciudad de Huajuapan de León,
Dtto. Huajuapan, Oax.
2014 - 2016
AGENCIA DE POLICIA
"LA MISIONERA"
Mpio. Heróica Ciudad de Huajuapan de León,
Dtto. Huajuapan, Oax.
2014 - 2016
AGENCIA MUNICIPAL
"SAN MIGUEL SOCHITLAPILCO"
PAPALITLA
Mpio. Heróica Ciudad de Huajuapan de León,
Dtto. Huajuapan, Oax.
2014 - 2016
AGENCIA MUNICIPAL
SANTA MARIA
FRACCIONAMIENTO HUAJUAPAN
AGENCIA LA ESTANCIA
AGENCIA DE POLICIA
"SANTA TERESA"
Mpio. Heróica Ciudad de Huajuapan de León,
Dtto. Huajuapan, Oax.
2014 - 2016
PRESIDENTE DE COLONIA
COL. FEDERALISMO
HUAJUAPAN DE LEON,
OAXACA.
HUAJUAPAN DE LEON,
OAXACA.


ESTADOS UNIDOS MEXICANOS
LIBERTAD
PROGRESO
AGENCIA MUNICIPAL
" SAN FRANCISCO
XOSOCOTLA "
Mpio. Heróica Ciudad de
Huajuapan de León,
Dtto. Huajuapan, Oax.
2014 - 2016
COL. JOSE LOPEZ ALAVEZ
HUAJUAPAN DE LEON, OAXACA
MOVIMIENTO ANTORCHISTA
COMITE DE VIDA VECINAL
COMITE DE LA COLONIA
HUAJUAPAN DE LEON, OAX.
COMITE PRO
COLONIA
PARAJE ACATLIMA
HUAJUAPAN, OAX
EL TEMPLO DEL SEÑOR DE ESQUIPULAS
COMITE CIVICO
COMITE DE LA COLONIA
JUQUILITA
SANTA MARIA XOCHIXTLAPILCO
HUAJUAPAN, OAXACA.
COL. MORELOS
HUAJUAPAN DE LEON, OAX.
COL. ERMITA
H. CIUDAD DE HUAJUAPAN DE LEON
O A X A C A
AGENCIA DE POLIC
RANCHO SU
Huajuapan de
Dtto. Huajuapan, O
2014 - 2016
AGENCIA DE POLICIA
"POR EL BIEN DE TODOS"
COMITE DIRECTIVO
DE LA COLONIA
LOS PINOS 2DA. SECCION
HUAJUAPAN, OAX.
PRESIDENTE
DE LA COLONIA
"HECTOR AUGUSTO HERRERA"
HUAJUAPAN DE LEON, OAX.
H. CIUDAD DE HUAJUAPAN
DE LEON, OAX.
COMITE DIRECTIVO
HUAJUAPAN DE LEON, OAX.
COMITE DE OBRAS "JARDINES DEL SUR"
HUAJUAPAN DE LEON, OAX.
COMITE DE LA COLONIA FIDEPAL
"LAZARO CARDENAS"
HUAJUAPAN DE LEON, OAX.
COLONIA LAS CAMPANAS SEGUNDA S.
AGENCIA DE POLICIA
LAS ANIMAS
Mpio. Heróica Ciudad de
Huajuapan de León,
Dtto. Huajuapan, Oax.
2014 - 2016
SAN ANTONIO
COMITE DIRECTIVO DE COLONIA
HCA. CD. DE HUAJUAPAN
DE LEON
COMITE DIRECTIVO
FRACC. VICENTE GUERRERO
ACATLIMA
HUAJUAPAN DE LEON, OAX.
H. CD. DE HUAJUAPAN
DE LEÓN, OAX.
COLONIA
ANTONIO DE LEON
HEROICA CIUDAD DE
HUAJUAPAN DE LEON, OAX.
AGENCIA DE POLICIA
" DOLORES "
Mpio. Heróica Ciudad de
Huajuapan de León,
Dtto. Huajuapan, Oax.
2014 - 2016
AGENCIA MUNICIPAL
" SAN SEBASTIÁN
PROGRESO "
Mpio. Heróica Ciudad de
Huajuapan de León,
Dtto. Huajuapan, Oax.
2014 - 2015
UNIDAD, BIENESTAR Y PROGRESO
FRACCIONAMIENTO
GRAL. ANTONIO DE LEON TERCERA SECCION
H. CD. HUAJUAPAN DE LEON, OAX.
COL. DEL MAESTRO
HCA. CD. DE HUAJUAPAN
DE LEON, OAXACA.
AGENCIA DE POLICIA
" AGUA DE LEE "
Mpio. Heróica Ciudad de
Huajuapan de León
Dtto. Huajuapan
201a - 2
AGENCIA MUNICIPAL
" MAGDALENA
TETALTEPEC "
Mpio. Heróica Ciudad de
Huajuapan de León
Dtto. Huajuapan, Oax.
2014 - 2
FRACCIONAMIENTO
ANTONIO DE LEON
2a SECCION (FOVISSSTE)
H. HUAJUAPAN DE LEON OA

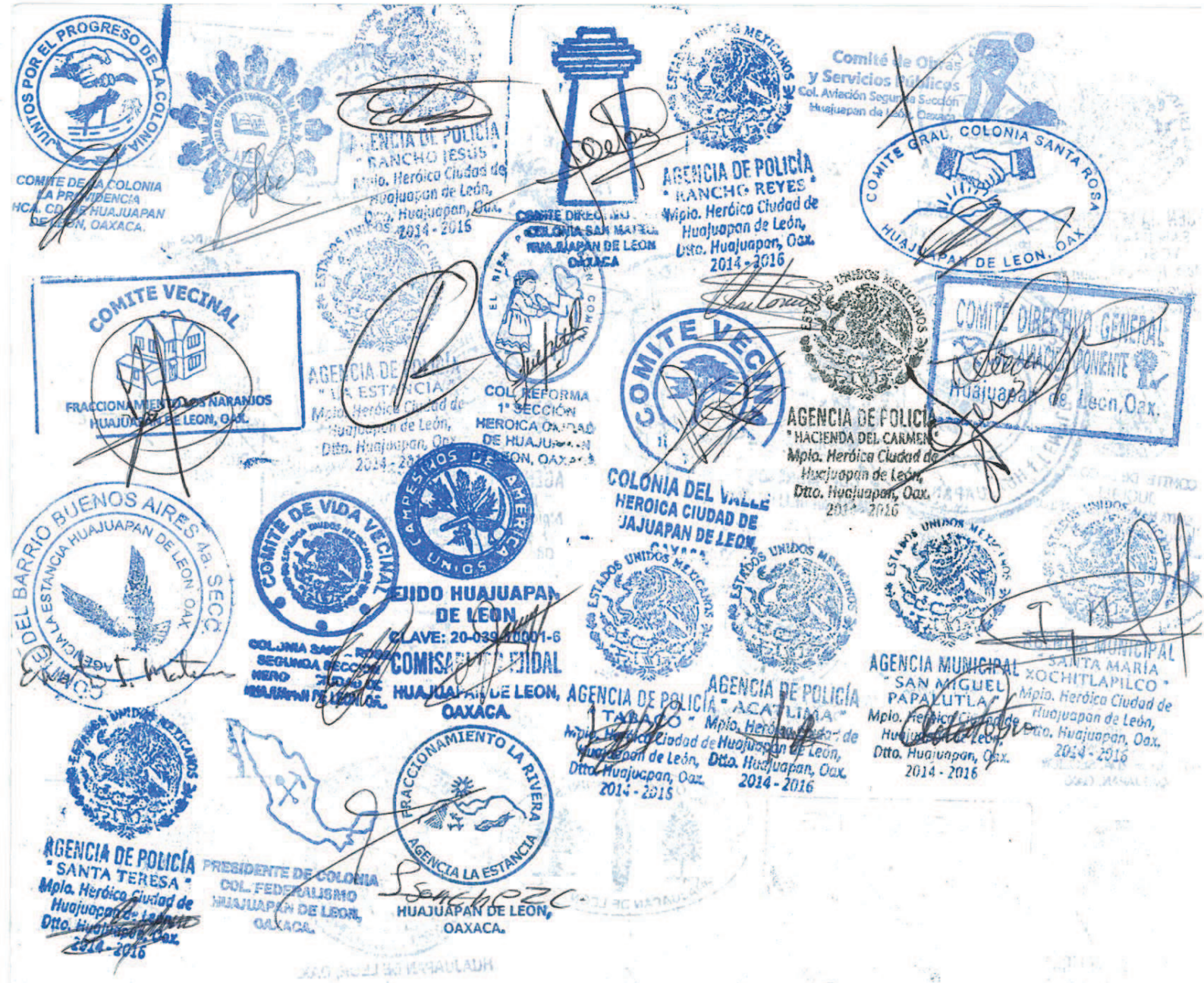
COMITE DE LA COLONIA LA PROVIDENCIA HCA. CDAD. HUAJUAPAN DE LEON, OAXACA.
AGENCIA DE POLICIA "RANCHO JESUS" Mpio. Heróica Ciudad de Huajuapan de León, Dtto. Huajuapan, Oax. 2014 - 2016
COMITE DIRECTIVO COLONIA SAN MATEO HUAJUAPAN DE LEON OAXACA
AGENCIA DE POLICIA "RANCHO REYES" Mpio. Heróica Ciudad de Huajuapan de León, Dtto. Huajuapan, Oax. 2014 - 2016
Comité de Obras y Servicios Públicos Col. Aviación Segunda Sección Huajuapan de León, Oaxaca
COMITE GRAL. COLONIA SANTA ROSA HUAJUAPAN DE LEON, OAX
COMITE VECINAL FRACCIONAMIENTO LOS NARANJOS HUAJUAPAN DE LEON, OAX.
AGENCIA DE POLICIA "LA ESTANCIA" Mpio. Heróica Ciudad de Huajuapan de León, Dtto. Huajuapan, Oax. 2014 - 2016
COL. REFORMA 1ª SECCIÓN HEROICA CIUDAD DE HUAJUAPAN DE LEON, OAXACA
COMITE VECINAL
COMITE DIRECTIVO GENERAL AVIACION PONIENTE Huajuapan de Leon, Oax.
AGENCIA DE POLICIA "HACIENDA DEL CARMEN" Mpio. Heróica Ciudad de Huajuapan de León, Dtto. Huajuapan, Oax. 2014 - 2016
COLONIA DEL VALLE HEROICA CIUDAD DE HUAJUAPAN DE LEON OAXACA
AGENCIA DEL BARRIO BUENOS AIRES 4a. SECC. AGENCIA LA ESTANCIA HUAJUAPAN DE LEON OAX
COMITE DE VIDA VECINAL COLONIA SANTA ROSA SEGUNDA SECCION HERO HUAJUAPAN DE LEON OAX.
CAMPESINOS DE AMERICA UNIDOS
EJIDO HUAJUAPAN DE LEON CLAVE: 20-039-0001-6 COMISARIADO EJIDAL HUAJUAPAN DE LEON, OAXACA
AGENCIA DE POLICIA "TABACO" Mpio. Heróica Ciudad de Huajuapan de León, Dtto. Huajuapan, Oax. 2014 - 2015
AGENCIA DE POLICIA "ACATLIMA" Mpio. Heróica Ciudad de Huajuapan de León, Dtto. Huajuapan, Oax. 2014 - 2016
AGENCIA MUNICIPAL "SAN MIGUEL PAPALUTLA" Mpio. Heróica Ciudad de Huajuapan de León, Dtto. Huajuapan, Oax. 2014 - 2016
AGENCIA MUNICIPAL "SANTA MARÍA XOCHITLAPILCO" Mpio. Heróica Ciudad de Huajuapan de León, Dtto. Huajuapan, Oax. 2014 - 2016
AGENCIA DE POLICÍA "SANTA TERESA" Mpio. Heróica Ciudad de Huajuapan de León, Dtto. Huajuapan, Oax. 2014 - 2016
PRESIDENTE DE COLONIA COL. FEDERALISMO HUAJUAPAN DE LEON, OAXACA.
FRACCIONAMIENTO LA RIVERA AGENCIA LA ESTANCIA
HUAJUAPAN DE LEON, OAXACA.


AGENCIA MUNICIPAL
SAN FRANCISCO
YOSCUTA
Mpio. Heróica Ciudad de Huajuapan
Dtto. Huajuapan
2014 - 2016
PAZ LIBERTAD PROGRESO
MUDEE
COL. JOSE LOPEZ ALAVEZ
HUAJUAPAN DE LEON, OAXACA
MOVIMIENTO ANTORCHISTA
COMITE DIRECTIVO
COL. ANTORCHISTA TUXILAR
HUAJUAPAN, OAX.
COMITE DE VIDA VECINAL
Huajuapan Oaxaca
COMITE DE LA COLONIA
EL PARAISO, ACATLIMA
HUAJUAPAN, OAX.
COMITE DE LA COLONIA
HUAJUAPAN DE LEON, OAX.
TEMPLO DEL SEÑOR DE ESQUIPULAS
HUAJUAPAN DE LEON, OAX.
COMITE DE LA COL
JUQUILITA
SANTA MARIA XOCHIXTLAPA
HUAJUAPAN, OAXACA.
COMITE CIVIL
COL. MORELOS
HUAJUAPAN DE LEON, OAX.
COMITE DE VIDA VECINAL
AGENCIA DE POLICÍA
Mpio. Heróica Ciudad de Huajuapan de León, Oax.
2014 - 2016
AGENCIA DE POLICÍA
Huajuapan de León,
Dtto. Huajuapan, Oax.
2014 - 2016
COL. ERMITA
HCA. CIUDAD DE HUAJUAPAN DE LEON
OAXACA
"POR EL BIEN DE TODOS"
COMITE DIRECTIVO
DE LA COLONIA
LOS PINOS 2DA. SECCION
HUAJUAPAN, OAX.
COMITE DE LA COLONIA FIDEPAL
HUAJUAPAN DE LEON, OAX.
COMITE DEL COL. SAN MIGUEL
H. CIUDAD DE HUAJUAPAN
DE LEON, OAX.
COL. REFORMA
HUAJUAPAN DE LEON
PRESIDENTE
DE LA COLONIA
"HECTOR ALVARADO HERRERA"
HUAJUAPAN DE LEON, OAX.
COMITE DE OBRAS "JARDINES DEL SUR"
HUAJUAPAN DE LEON, OAX.
COMITE DIRECTIVO
FIDEPAL
HUAJUAPAN DE LEON, OAX.
AGENCIA DE POLICÍA
"LAS ANIMAS"
Mpio. Heróica Ciudad de Huajuapan de León,
Dtto. Huajuapan, Oax.
2014 - 2016
COLONIA LAS CAMPANAS SEGUNDA SECCION
HUAJUAPAN DE LEON, OAX.
SAN ANTONIO
COMITE DIRECTIVO
COMITE DIRECTIVO DE COLONIA
FRACC. VILLA UNIVERSIDAD
ACATLIMA
HUAJUAPAN DE LEÓN, OAX.
H. CD. DE HUAJUAPAN DE LEON, OAX.
COLONIA
ANTONIO DE LEON
HERÓICA CIUDAD DE
HUAJUAPAN DE LEON, OAX.
AGENCIA DE POLICÍA
"DOLORES"
Mpio. Heróica Ciudad de Huajuapan de León,
Dtto. Huajuapan, Oax.
2014 - 2016
HCA. CD. DE HUAJUAPAN DE LEÓN
COMITE DIRECTIVO GENERAL
AGENCIA DE POLICÍA
"AGUA DURCE"
Mpio. Heróica Ciudad de Huajuapan de León,
Dtto. Huajuapan, Oax.
2014 - 2016
AGENCIA MUNICIPAL
"MAGDALENA TETALTEPEC"
Mpio. Heróica Ciudad de Huajuapan de León,
Dtto. Huajuapan, Oax.
2014 - 2016
COMITE DE VIDA VECINAL
FRACCIONAMIENTO
ANTONIO DE LEON
2a SECCION (FOVISSSTE)
HUAJUAPAN DE LEON OA
AGENCIA MUNICIPAL
"SAN SEBASTIÁN PROGRESO"
Mpio. Heróica Ciudad de Huajuapan de León,
Dtto. Huajuapan, Oax.
2014 - 2016
UNIDOS, BIENESTAR Y PROGRESO
FRACCIONAMIENTO
GRAL. ANTONIO DE LEON TERCERA SECCION
H. CD. HUAJUAPAN DE LEON, OAX.
COL. DEL MAESTRO
HCA. CD. DE HUAJUAPAN
DE LEON, OAXACA.

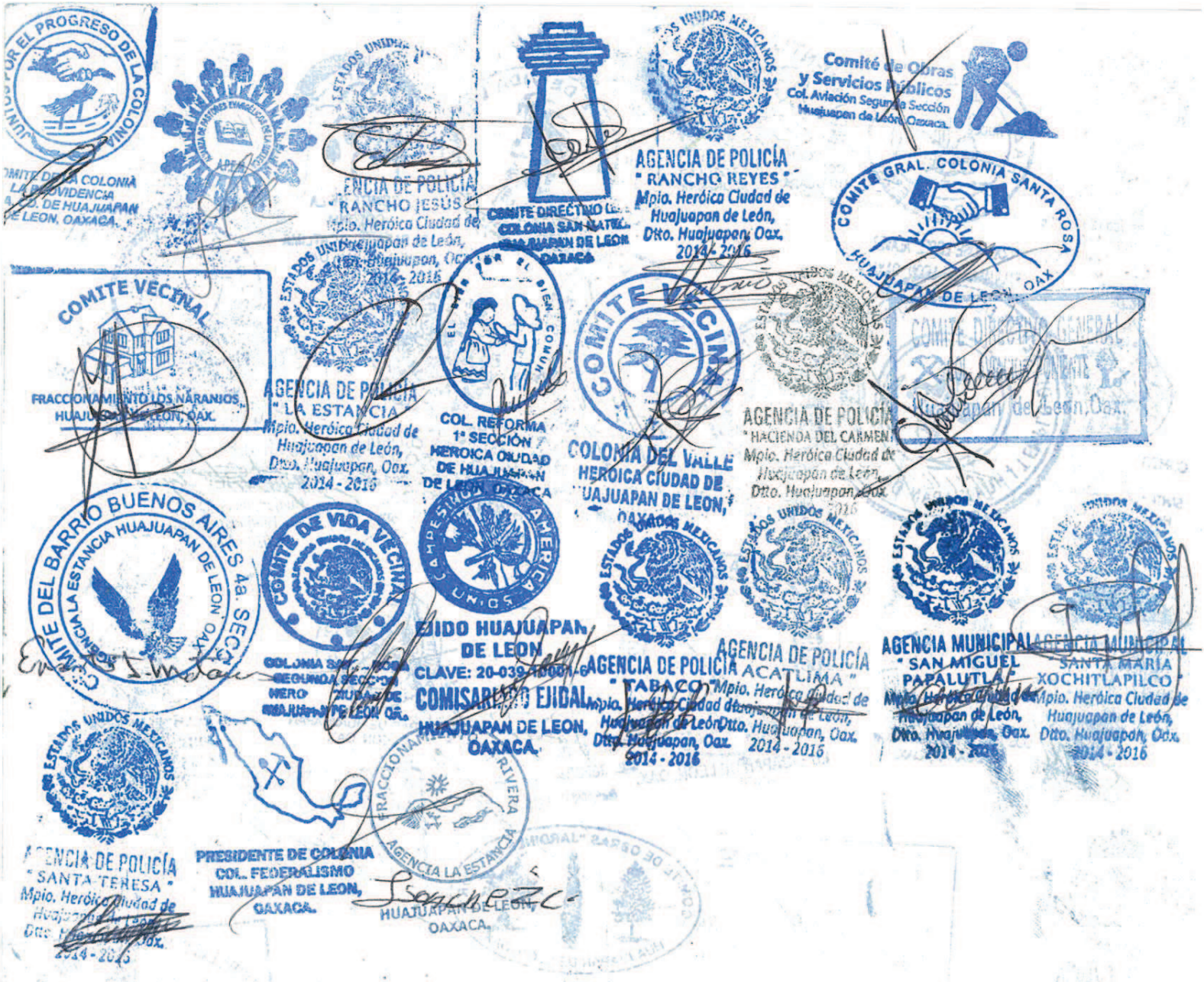
COMITE VECINAL
FRACCIONAMIENTO LOS NARANJOS
HUAJUAPAN DE LEON, OAX.
AGENCIA DE POLICÍA
" LA ESTANCIA "
Mpio. Heróica Ciudad de
Huajuapan de León,
Dto. Huajuapan, Oax.
2014 - 2016
COL. REFORMA
1ª SECCIÓN
HEROICA CIUDAD
DE HUAJUAPAN
DE LEON, OAXACA
COLONIA DEL VALLE
HEROICA CIUDAD DE
HUAJUAPAN DE LEON,
OAXACA
AGENCIA DE POLICÍA
" HACIENDA DEL CARMEN "
Mpio. Heróica Ciudad de
Huajuapan de León,
Dto. Huajuapan, Oax.
2014 - 2016
AGENCIA DE POLICÍA
" RANCHO REYES "
Mpio. Heróica Ciudad de
Huajuapan de León,
Dto. Huajuapan, Oax.
2014 - 2016
Comité de Obras
y Servicios Públicos
Col. Aviación Segunda Sección
Huajuapan de León, Oaxaca.
COMITE GRAL. COLONIA SANTA ROSA
HUAJUAPAN DE LEON, OAX.
COMITE DEL BARRIO BUENOS AIRES 4a. SECCION
COLONIA LA ESTANCIA HUAJUAPAN DE LEON OAX.
COMITE DE VIDA VECINAL
COLONIA SANTA ROSA
SEGUNDA SECCION
HEROICA CIUDAD DE
HUAJUAPAN DE LEON OAX.
EJIDO HUAJUAPAN
DE LEON
CLAVE: 20-039-0000-1-6
COMISARIADO EJIDAL
HUAJUAPAN DE LEON,
OAXACA.
AGENCIA DE POLICÍA
" TABACO "
Mpio. Heróica Ciudad de
Huajuapan de León,
Dto. Huajuapan, Oax.
2014 - 2016
AGENCIA DE POLICÍA
ACATLIMA "
Mpio. Heróica Ciudad de
Huajuapan de León,
Dto. Huajuapan, Oax.
2014 - 2016
AGENCIA MUNICIPAL
" SAN MIGUEL
PAPALUTLA "
Mpio. Heróica Ciudad de
Huajuapan de León,
Dto. Huajuapan, Oax.
2014 - 2016
AGENCIA MUNICIPAL
SANTA MARÍA
XOCHITLAPILCO
Mpio. Heróica Ciudad de
Huajuapan de León,
Dto. Huajuapan, Oax.
2014 - 2016
AGENCIA DE POLICÍA
" SANTA TERESA "
Mpio. Heróica Ciudad de
Huajuapan de León,
Dto. Huajuapan, Oax.
2014 - 2016
PRESIDENTE DE COLONIA
COL. FEDERALISMO
HUAJUAPAN DE LEON,
OAXACA.
FRACCIONAMIENTO RIVERA
AGENCIA LA ESTANCIA
HUAJUAPAN DE LEON,
OAXACA.

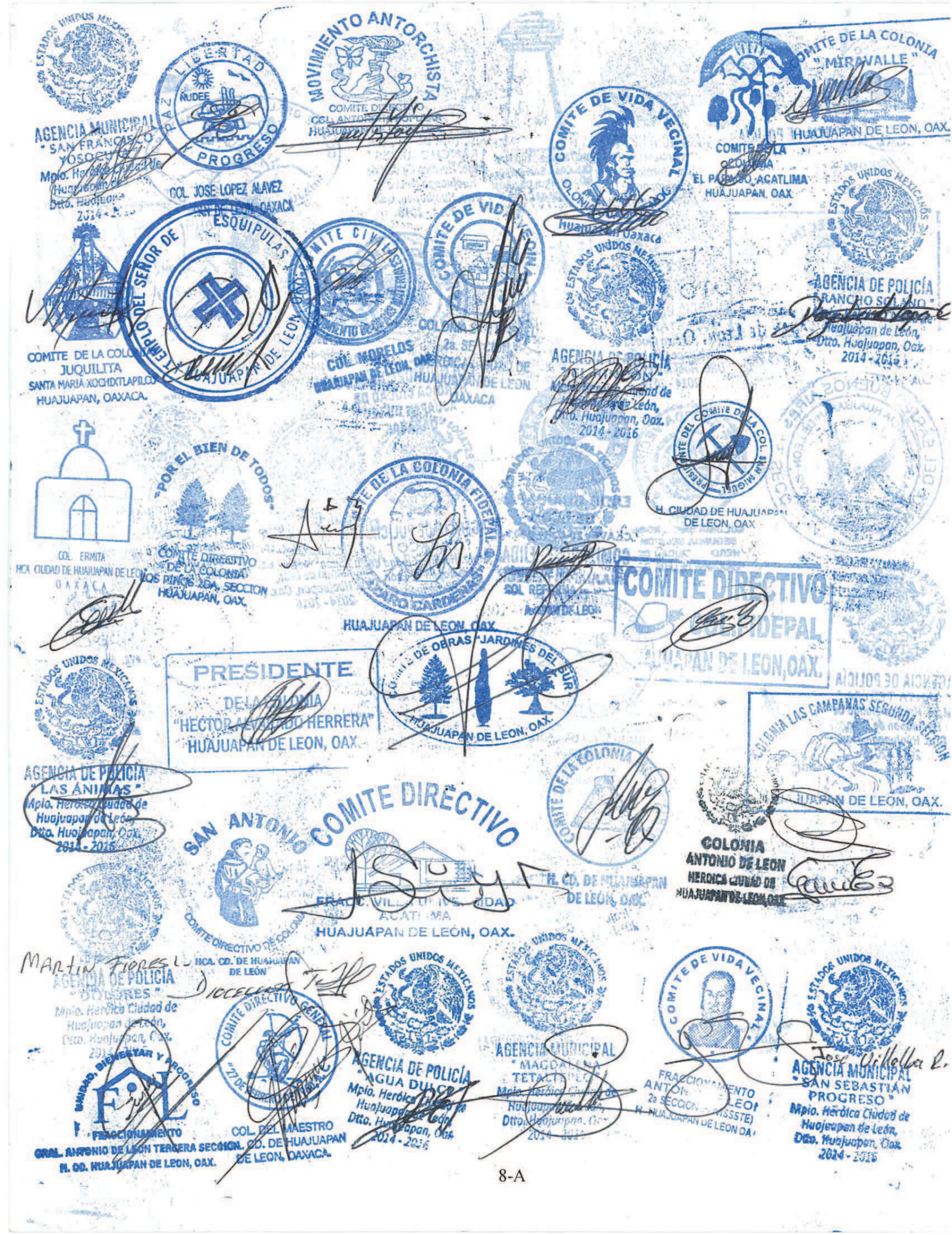

ESTADOS UNIDOS MEXICANOS
AGENCIA MUNICIPAL
"SAN FRANCISCO YOSOCUTA"
Mpio. Heróica Ciudad de Huajuapan de León
Dtto. Huajuapan
2014 - 2016

PAZ LIBERTAD Y PROGRESO
ÑUDEE
COL. JOSE LOPEZ ALAVEZ
HUAJUAPAN DE LEON, OAXACA

MOVIMIENTO ANTORCHISTA
COMITE DIRECTIVO
COL. ANTONIO ROSQUINA
HUAJUAPAN DE LEON

COMITE DE VIDA VECINAL
COLONIA
Huajuapan Oaxaca

COMITE DE LA COLONIA
"MIRAVALLE"
HUAJUAPAN DE LEON, OAX.

COMITE DE LA COLONIA
EL PARAISO, ACATLIMA
HUAJUAPAN, OAX

ESTADOS UNIDOS MEXICANOS
AGENCIA DE POLICÍA
"RANCHO SOLANO"
Mpio. Heróica Ciudad de Huajuapan de León,
Dtto. Huajuapan, Oax.
2014 - 2016

TEMPLO DEL SEÑOR DE ESQUIPULAS
HUAJUAPAN DE LEON

COMITE CIVIL
COL. MORELOS
HUAJUAPAN DE LEON, OAX.

COMITE DE VIDA VECINAL
COLONIA
2a. SECCION
HEROICA CIUDAD DE HUAJUAPAN DE LEON
OAXACA

ESTADOS UNIDOS MEXICANOS
AGENCIA DE POLICÍA
"LA LEON"
Mpio. Heróica Ciudad de Huajuapan de León,
Dtto. Huajuapan, Oax.
2014 - 2016

COMITE DE LA COLONIA
JUQUILITA
SANTA MARIA XOCHIXTLAPILCO
HUAJUAPAN, OAXACA.

PRESIDENTE DEL COMITE DE LA COL. SAN MIGUEL
H. CIUDAD DE HUAJUAPAN DE LEON, OAX

COL. ERMITA
HCA. CIUDAD DE HUAJUAPAN DE LEON
OAXACA

"POR EL BIEN DE TODOS"
COMITE DIRECTIVO DE LA COLONIA
LOS PINOS 2DA. SECCION
HUAJUAPAN, OAX.

COMITE DE LA COLONIA FIDEPAL
"LAZARO CARDENAS"
HUAJUAPAN DE LEON, OAX.

COMITE DE LA COLONIA
COL. REFORMA
HUAJUAPAN DE LEON

COMITE DIRECTIVO
COL. FIDEPAL
HUAJUAPAN DE LEON, OAX.

ESTADOS UNIDOS MEXICANOS
AGENCIA DE POLICÍA
"LAS ÁNIMAS"
Mpio. Heróica Ciudad de Huajuapan de León,
Dtto. Huajuapan, Oax.
2014 - 2016

PRESIDENTE
DE LA COLONIA
"HECTOR ALVARADO HERRERA"
HUAJUAPAN DE LEON, OAX.

COMITE DE OBRAS "JARDINES DEL SUR"
HUAJUAPAN DE LEON, OAX.

COLONIA LAS CAMPANAS SEGUNDA SECCION
HUAJUAPAN DE LEON, OAX.

COMITE DE LA COLONIA
H. CD. DE HUAJUAPAN DE LEON, OAX.

COLONIA
ANTONIO DE LEON
HEROICA CIUDAD DE HUAJUAPAN DE LEON, OAX.

SAN ANTONIO
COMITE DIRECTIVO DE COLONIA
HCA. CD. DE HUAJUAPAN DE LEÓN

COMITE DIRECTIVO
FRACC. VILLA UNIVERSIDAD
ACATLIMA
HUAJUAPAN DE LEÓN, OAX.

ESTADOS UNIDOS MEXICANOS
AGENCIA DE POLICÍA
"DOLORES"
Mpio. Heróica Ciudad de Huajuapan de León,
Dtto. Huajuapan, Oax.
2014 - 2016

COMITE DIRECTIVO GENERAL
"27 DE FEBRERO DE 1980"
COL. DEL MAESTRO
CD. DE HUAJUAPAN DE LEON, OAXACA.

ESTADOS UNIDOS MEXICANOS
AGENCIA DE POLICÍA
"AGUA DULCE"
Mpio. Heróica Ciudad de Huajuapan de León,
Dtto. Huajuapan, Oax.
2014 - 2016

ESTADOS UNIDOS MEXICANOS
AGENCIA MUNICIPAL
"MAGDALENA TETALTEPEC"
Mpio. Heróica Ciudad de Huajuapan de León,
Dtto. Huajuapan, Oax.
2014 - 2016

COMITE DE VIDA VECINAL
FRACCIONAMIENTO ANTONIO DE LEON
2a SECCION (ISSSTE)
H. HUAJUAPAN DE LEON OAX

ESTADOS UNIDOS MEXICANOS
AGENCIA MUNICIPAL
"SAN SEBASTIAN PROGRESO"
Mpio. Heróica Ciudad de Huajuapan de León,
Dtto. Huajuapan, Oax.
2014 - 2016

UNIDAD, BIENESTAR Y PROGRESO
FRACCIONAMIENTO
GRAL. ANTONIO DE LEON TERCERA SECCION
H. CD. HUAJUAPAN DE LEON, OAX.

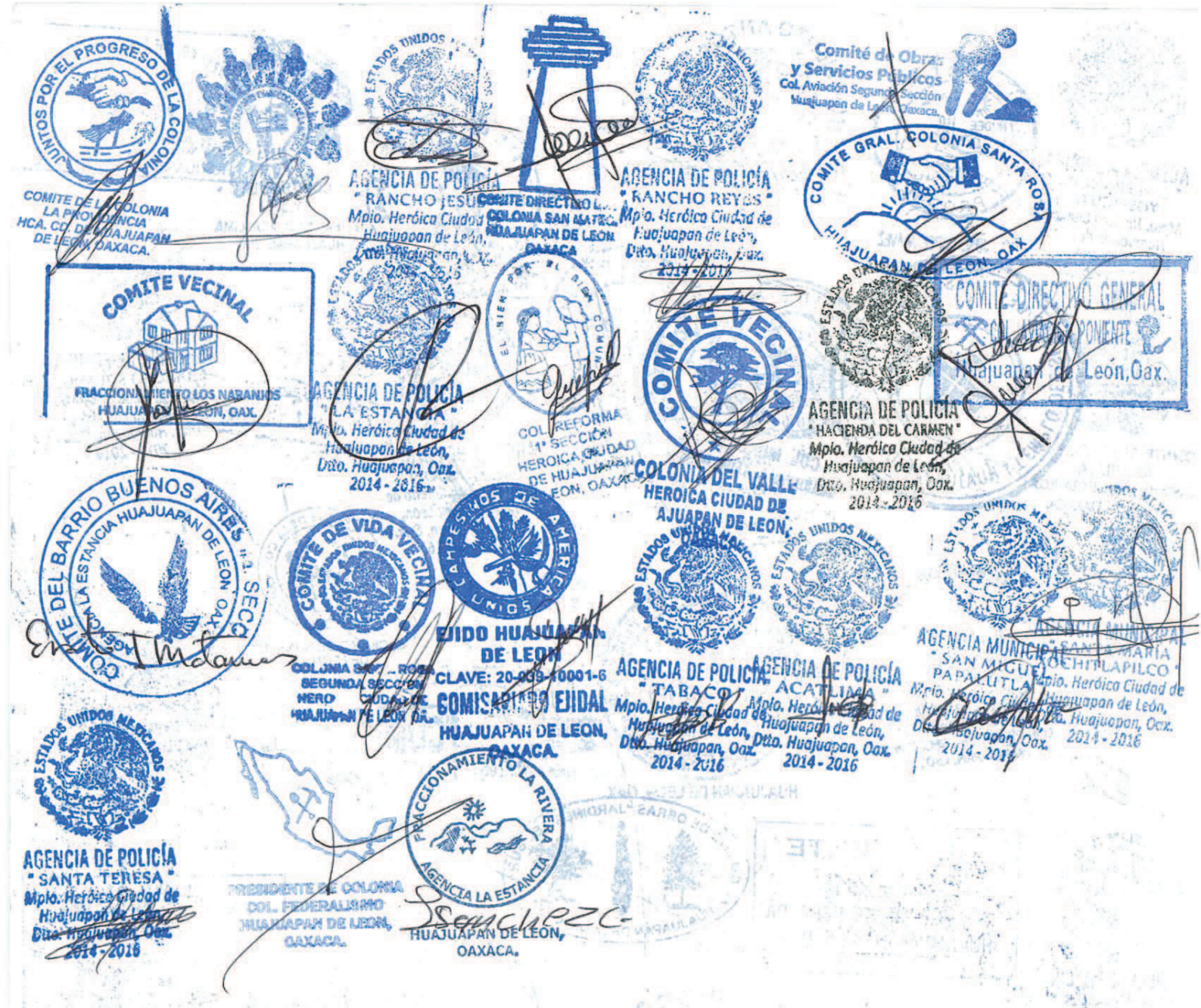
UNIDOS POR EL PROGRESO DE LA COLONIA
COMITE DE LA COLONIA LA PROVIDENCIA HCA. CD. DE HUAJUAPAN DE LEON, OAXACA.
AGENCIA DE POLICÍA
" RANCHO JESUS "
Mpio. Heróica Ciudad de Huajuapan de León,
Dto. Huajuapan, Oax.
COMITE DIRECTIVO
COLONIA SAN MATEO
HUAJUAPAN DE LEON
OAXACA
AGENCIA DE POLICÍA
" RANCHO REYES "
Mpio. Heróica Ciudad de Huajuapan de León,
Dto. Huajuapan, Oax.
2014 - 2016
Comité de Obras y Servicios Públicos
Col. Aviación Segunda Sección
Huajuapan de León, Oaxaca.
COMITE GRAL. COLONIA SANTA ROSA
HUAJUAPAN DE LEON, OAX
COMITE VECINAL
FRACCIONAMIENTO LOS NARANJOS
HUAJUAPAN DE LEON, OAX.
AGENCIA DE POLICIA
"LA ESTANCIA"
Mpio. Heróica Ciudad de Huajuapan de León,
Dto. Huajuapan, Oax.
2014 - 2016
COL. REFORMA
1ª SECCIÓN
HEROICA CIUDAD DE HUAJUAPAN DE LEON, OAXACA
COMITE VECINAL
COLONIA DEL VALLE
HEROICA CIUDAD DE AJUAPAN DE LEON, OAXACA
AGENCIA DE POLICÍA
" HACIENDA DEL CARMEN "
Mpio. Heróica Ciudad de Huajuapan de León,
Dto. Huajuapan, Oax.
2014 - 2016
COMITE DIRECTIVO GENERAL
COL. MIRADOR PONIENTE
Huajuapan de León, Oax.
COMITE DEL BARRIO BUENOS AIRES 2ª SECC.
HUAJUAPAN DE LEON OAX.
COMITE DE VIDA VECINAL
COLONIA SANTA ROSA
SEGUNDA SECCION
HEROICA CIUDAD DE HUAJUAPAN DE LEON, OAX.
CAMPESINOS DE AMERICA UNIDOS
EJIDO HUAJUAPAN DE LEON
CLAVE: 20-009-10001-6
COMISARIADO EJIDAL
HUAJUAPAN DE LEON, OAXACA.
AGENCIA DE POLICÍA
" TABACO "
Mpio. Heróica Ciudad de Huajuapan de León,
Dto. Huajuapan, Oax.
2014 - 2016
AGENCIA DE POLICÍA
" ACATLIMA "
Mpio. Heróica Ciudad de Huajuapan de León,
Dto. Huajuapan, Oax.
2014 - 2016
AGENCIA MUNICIPAL
" SAN MIGUEL PAPALUTLA "
Mpio. Heróica Ciudad de Huajuapan de León,
Dto. Huajuapan, Oax.
2014 - 2016
AGENCIA MUNICIPAL
" SANTA MARIA CHILAPILCO "
Mpio. Heróica Ciudad de Huajuapan de León,
Dto. Huajuapan, Oax.
2014 - 2016
AGENCIA DE POLICÍA
" SANTA TERESA "
Mpio. Heróica Ciudad de Huajuapan de León,
Dto. Huajuapan, Oax.
2014 - 2016
FRACCIONAMIENTO LA RIVERA
AGENCIA LA ESTANCIA
PRESIDENTE DE COLONIA
COL. FEDERALISMO
HUAJUAPAN DE LEON,
OAXACA.
HUAJUAPAN DE LEON,
OAXACA.


AGENCIA MUNICIPAL
SAN FRANCISCO YOSOCUTA
Mpio. Heróica Ciudad de Huajuapan de León, Dtto. Huajuapan, Oax.
2014 - 2016
MOVIMIENTO ANTORCHISTA
PAZ LIBERTAD Y PROGRESO
COMITE DE VIDA VECINAL
COMITE DE LA COLONIA
EL PARAISO, ACATLIMA
HUAJUAPAN, OAX
COMITE DE LA COLONIA "VALLE"
HUAJUAPAN DE LEON, OAX.
COMITE DE LA COLONIA JUQUILITA
SANTA MARIA XOCHIXTLAPILCO
HUAJUAPAN, OAXACA.
PUEBLO DEL SEÑOR DE ESQUIPULAS
HUAJUAPAN DE LEON, OAX.
COL. MORELOS
HUAJUAPAN DE LEON, OAX.
AGENCIA DE POLICIA
Mpio. Heróica Ciudad de Huajuapan de León, Dtto. Huajuapan, Oax.
2014 - 2016
AGENCIA DE POLICIA
Huajuapan de León, Dtto. Huajuapan, Oax.
2014 - 2016
COL. ERMITA
HCA. CIUDAD DE HUAJUAPAN DE LEON
OAXACA
"POR EL BIEN DE TODOS"
COMITE DIRECTIVO DE LA COLONIA
LOS PINOS 2DA. SECCION
HUAJUAPAN, OAX.
COLONIA FIDEPAL
"LAZARO CARDENAS"
HUAJUAPAN DE LEON, OAX.
H. CIUDAD DE HUAJUAPAN DE LEON, OAX.
COMITE DIRECTIVO
COLONIA FIDEPAL
HUAJUAPAN DE LEON, OAX.
PRESIDENTE
DE LA COLONIA
"HECTOR ALCARAZ HERRERA"
HUAJUAPAN DE LEON, OAX.
COLONIA LAS CAMPANAS SEGUNDA SECCION
HUAJUAPAN DE LEON, OAX.
UNIDAD DE OBRAS "JARDINES DEL SUR"
HUAJUAPAN DE LEON, OAX.
AGENCIA DE POLICIA
"LAS ANIMAS"
Mpio. Heróica Ciudad de Huajuapan de León, Dtto. Huajuapan, Oax.
2014 - 2016
SAN ANTONIO
COMITE DIRECTIVO DE COLONIA
HCA. CD. DE HUAJUAPAN DE LEÓN
COMITE DIRECTIVO
FRACC. VILLA UNIVERSIDAD
ACATLIMA
HUAJUAPAN DE LEÓN, OAX.
COLONIA
ANTONIO DE LEON
HEROICA CIUDAD DE HUAJUAPAN DE LEON, OAX.
AGENCIA DE POLICIA
"DOLORES"
Mpio. Heróica Ciudad de Huajuapan de León, Dtto. Huajuapan, Oax.
2014 - 2016
COMITE DIRECTIVO GENERAL
1ER. DE FEBRERO
COL. DEL MAESTRO
HCA. CD. DE HUAJUAPAN DE LEON, OAXACA.
H. CD. DE HUAJUAPAN DE LEÓN, OAX.
AGENCIA MUNICIPAL
"MAGDALENA TETALTEPEC"
Mpio. Heróica Ciudad de Huajuapan de León, Dtto. Huajuapan, Oax.
2014 - 2016
COMITE DE VIDA VECINAL
FRACCIONAMIENTO
ANTONIO DE LEON
2a SECCION (FOVISSSTE)
H. HUAJUAPAN DE LEON, OAX.
AGENCIA MUNICIPAL
"SAN SEBASTIÁN PROGRESO"
Mpio. Heróica Ciudad de Huajuapan de León, Dtto. Huajuapan, Oax.
2014 - 2016
UNIDAD, BIENESTAR Y PROGRESO
FRACCIONAMIENTO
GRAL. ANTONIO DE LEON TERCERA SECCION
H. CD. HUAJUAPAN DE LEON, OAX.

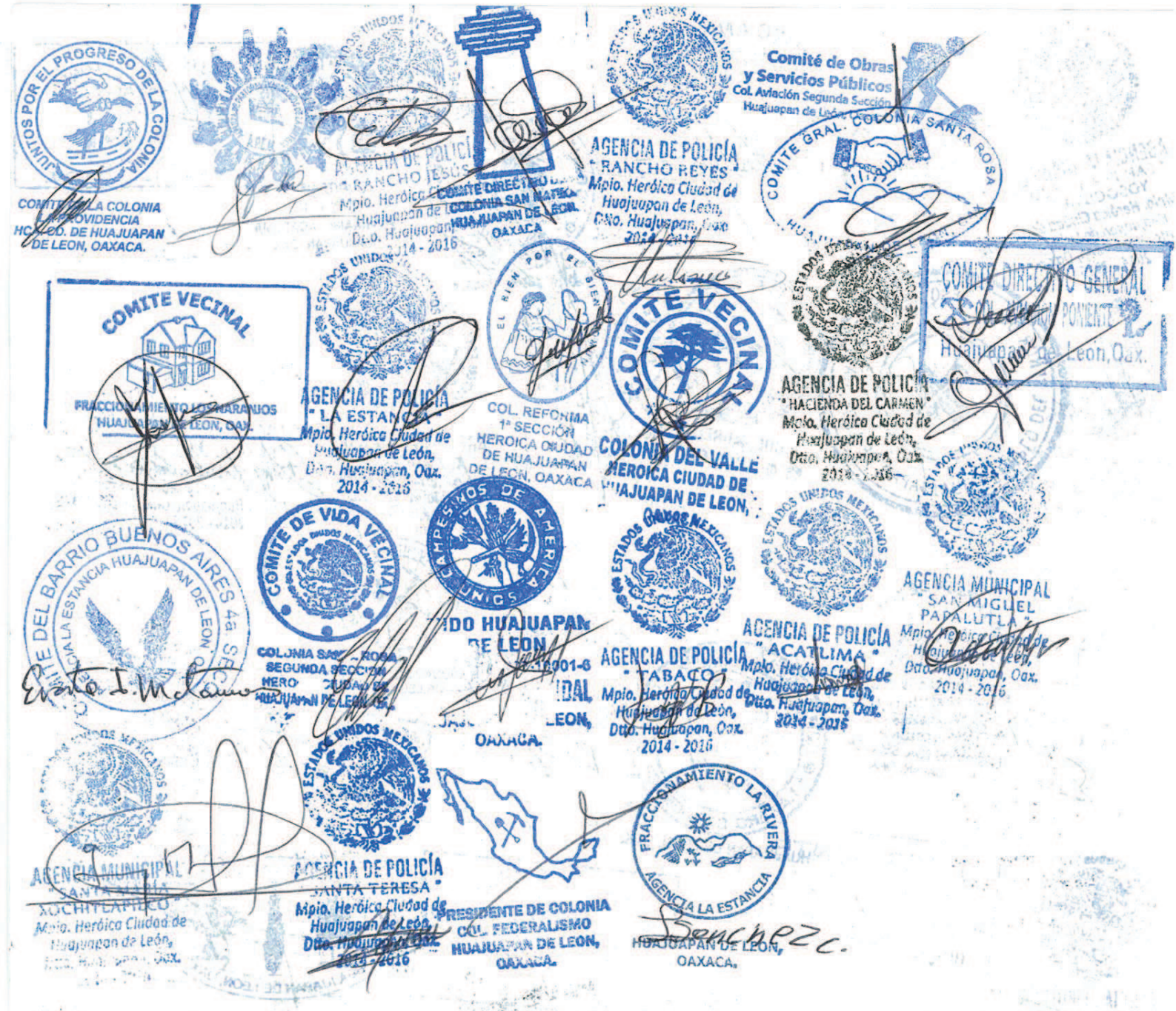
UNIDOS POR EL PROGRESO DE LA COLONIA
COMITE DE LA COLONIA
LA PROVIDENCIA
HGO. DEO. DE HUAJUAPAN
DE LEON, OAXACA.
AGENCIA DE POLICÍA
" RANCHO JESUS "
Mpio. Heróica Ciudad de
Huajuapan de León,
Dto. Huajuapan, Oax.
2014 - 2016
COMITÉ DIRECTIVO
COLONIA SAN MATEO
HUAJUAPAN DE LEON,
OAXACA
AGENCIA DE POLICÍA
" RANCHO REYES "
Mpio. Heróica Ciudad de
Huajuapan de León,
Dto. Huajuapan, Oax.
2014 - 2016
Comité de Obras
y Servicios Públicos
Col. Aviación Segunda Sección
Huajuapan de León
COMITE GRAL. COLONIA SANTA ROSA
HUAJUAPAN DE LEON, OAX.
COMITE VECINAL
FRACCIONAMIENTO LOS NARANJOS
HUAJUAPAN DE LEON, OAX.
AGENCIA DE POLICÍA
" LA ESTANCIA "
Mpio. Heróica Ciudad de
Huajuapan de León,
Dto. Huajuapan, Oax.
2014 - 2016
COL. REFORMA
1ª SECCIÓN
HEROICA CIUDAD
DE HUAJUAPAN
DE LEON, OAXACA
COMITE VECINAL
COLONIA DEL VALLE
HEROICA CIUDAD DE
HUAJUAPAN DE LEON,
OAXACA
AGENCIA DE POLICÍA
" HACIENDA DEL CARMEN "
Mpio. Heróica Ciudad de
Huajuapan de León,
Dto. Huajuapan, Oax.
2014 - 2016
COMITE DIRECTIVO GENERAL
PONIENTE
Huajuapan de Leon, Oax.
COMITE DE VIDA VECINAL
COLONIA SANTA ROSA
SEGUNDA SECCION
HEROICA CIUDAD DE
HUAJUAPAN DE LEON,
OAXACA
CAMPESINOS DE AMERICA
UNIDOS
DO HUAJUAPAN
DE LEON
001-6
IDAL
LEON,
OAXACA.
AGENCIA DE POLICÍA
" TABACO "
Mpio. Heróica Ciudad de
Huajuapan de León,
Dto. Huajuapan, Oax.
2014 - 2016
AGENCIA DE POLICÍA
" ACATLIMA "
Mpio. Heróica Ciudad de
Huajuapan de León,
Dto. Huajuapan, Oax.
2014 - 2016
AGENCIA MUNICIPAL
" SAN MIGUEL
PAPALUTLA "
Mpio. Heróica Ciudad de
Huajuapan de León,
Dto. Huajuapan, Oax.
2014 - 2016
AGENCIA MUNICIPAL
" SANTA MARIA
AOCHITLAPILCO "
Mpio. Heróica Ciudad de
Huajuapan de León,
Oax.
AGENCIA DE POLICÍA
" SANTA TERESA "
Mpio. Heróica Ciudad de
Huajuapan de León,
Dto. Huajuapan, Oax.
2014 - 2016
PRESIDENTE DE COLONIA
COL. FEDERALISMO
HUAJUAPAN DE LEON,
OAXACA.
FRACCIONAMIENTO LA RIVERA
AGENCIA LA ESTANCIA
HUAJUAPAN DE LEON,
OAXACA.


AGENCIA MUNICIPAL
"SAN FRANCISCO YOSOCUTA"
Mpio. Heróica Ciudad de Huajuapan de León, Dtto. Huajuapan, Oax.
2014 - 2016
COL. JOSE LOPEZ ALAVEZ
MOVIMIENTO ANTORCHISTA
COMITE DE LA COLONIA "VALLE"
HUAJUAPAN DE LEON, OAX.
COMITE DE VIDA VECINAL
COMITE DE LA COLONIA
EL PARAISO, ACATLIMA
HUAJUAPAN, OAX
TEMPLO DEL SEÑOR DE ESQUIPULAS
HUAJUAPAN
COMITE DE LA COLONIA
JUQUILITA
SANTA MARIA XOCHIXTLAPILCO
HUAJUAPAN, OAXACA
COL. MORELOS
HUAJUAPAN DE LEON, OAX.
AGENCIA DE POLICIA
Mpio. Heróica Ciudad de Huajuapan de León, Dtto. Huajuapan, Oax.
2014 - 2016
AGENCIA DE POLICIA
RANCHO SOLANO
Mpio. Heróica Ciudad de Huajuapan de León, Dtto. Huajuapan, Oax.
2014 - 2016
COL. ERMITA
HCA. CIUDAD DE HUAJUAPAN DE LEON
OAXACA
"POR EL BIEN DE TODOS"
COMITE DIRECTIVO DE LA COLONIA
LOS PINOS 2DA. SECCION
HUAJUAPAN, OAX.
COMITE DE LA COLONIA FEDERAL
LAZARO CARDENAS
H. CIUDAD DE HUAJUAPAN DE LEON, OAX.
AGENCIA MUNICIPAL
"SAN SEBASTIAN PROGRESO"
Mpio. Heróica Ciudad de Huajuapan de León, Dtto. Huajuapan, Oax.
2014 - 2016
PRESIDENTE
DE LA COLONIA
"HECTOR ARMANDO HERRERA"
HUAJUAPAN DE LEON, OAX.
HUAJUAPAN DE LEON, OAX.
JARDINES DEL SUR
HUAJUAPAN DE LEON, OAX.
COMITE DIRECTIVO
COLONIA LAS CAMPANAS SEGUNDA SECCION
AGENCIA DE POLICIA
"LAS ANIMAS"
Mpio. Heróica Ciudad de Huajuapan de León, Dtto. Huajuapan, Oax.
2014 - 2016
SAN ANTONIO
COMITE DIRECTIVO DE COLONIA
HCA. CD. DE HUAJUAPAN DE LEÓN
FRACC. VILLA UNIVERSIDAD
ACATLIMA
HUAJUAPAN DE LEÓN, OAX.
H. CD. DE HUAJUAPAN DE LEÓN, OAX.
COLONIA
ANTONIO DE LEON
HEROICA CIUDAD DE HUAJUAPAN DE LEON, OAX.
AGENCIA DE POLICIA
"DOLORES"
Mpio. Heróica Ciudad de Huajuapan de León, Dtto. Huajuapan, Oax.
2014 - 2016
COMITE DIRECTIVO GENERAL
27 DE FEBRERO
UNIDOS, BIENESTAR Y PROGRESO
FRACCIONAMIENTO
COL. ANTONIO DE LEON TERCERA SECCION
H. CD. HUAJUAPAN DE LEON, OAX.
COL. DEL MAESTRO
CD. DE HUAJUAPAN DE LEON, OAXACA.
AGENCIA DE POLICIA
Mpio. Heróica Ciudad de Huajuapan de León, Dtto. Huajuapan, Oax.
2014 - 2016
AGENCIA MUNICIPAL
"MAGDALENA TETALTEPEC"
Mpio. Heróica Ciudad de Huajuapan de León, Dtto. Huajuapan, Oax.
2014 - 2016
AGENCIA MUNICIPAL
"MAGDALENA TETALTEPEC"
Mpio. Heróica Ciudad de Huajuapan de León, Dtto. Huajuapan, Oax.
2014 - 2016
COMITE DE VIDA VECINAL
FRACCIONAMIENTO
(I.S.S.S.T.E.)
H. HUAJUAPAN DE LEON OAX.

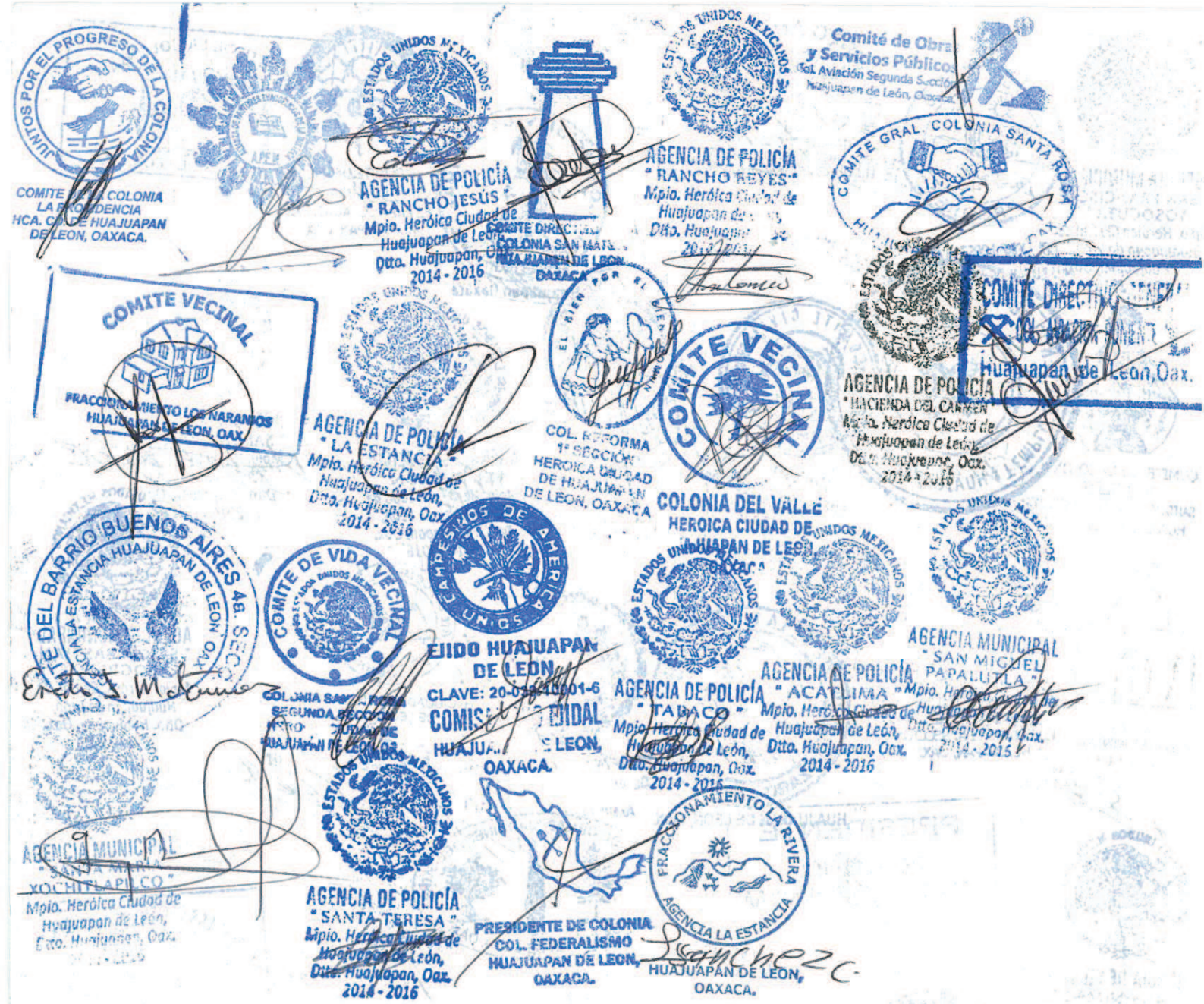
UNIDOS POR EL PROGRESO DE LA COLONIA
COMITE DE LA COLONIA LA PROVIDENCIA HCA. CD. DE HUAJUAPAN DE LEON, OAXACA.
ESTADOS UNIDOS MEXICANOS
AGENCIA DE POLICÍA
" RANCHO JESÚS "
Mpio. Heróica Ciudad de Huajuapan de León,
Dto. Huajuapan, Oax.
2014 - 2016
COMITE DIRECTIVO COLONIA SAN MATEO HUAJUAPAN DE LEON OAXACA
AGENCIA DE POLICÍA
" RANCHO REYES "
Mpio. Heróica Ciudad de Huajuapan de León,
Dto. Huajuapan, Oax.
2014 - 2016
Comité de Obra y Servicios Públicos
Gral. Aviación Segunda Sección
Huajuapan de León, Oaxaca
COMITE GRAL. COLONIA SANTA ROSA
HUAJUAPAN DE LEON, OAX.
COMITE VECINAL
FRACCIONAMIENTO LOS NARANJOS
HUAJUAPAN DE LEON, OAX.
AGENCIA DE POLICÍA
" LA ESTANCIA "
Mpio. Heróica Ciudad de Huajuapan de León,
Dto. Huajuapan, Oax.
2014 - 2016
EL BIEN POR EL PROGRESO
COL. REFORMA 1ª SECCIÓN HEROICA CIUDAD DE HUAJUAPAN DE LEON, OAXACA
COMITE VECINAL
AGENCIA DE POLICÍA
" HACIENDA DEL CARMEN "
Mpio. Heróica Ciudad de Huajuapan de León,
Dto. Huajuapan, Oax.
2014 - 2016
COMITE DIRECTIVO
COL. HEROICA CIUDAD DE
Huajuapan de León, Oax.
COLONIA DEL VALLE
HEROICA CIUDAD DE HUAJUAPAN DE LEON OAXACA
COMITE DEL BARRIO BUENOS AIRES 48. SECC.
AGENCIA LA ESTANCIA HUAJUAPAN DE LEON OAX.
CAMPESINOS DE AMERICA UNIDOS
COMITE DE VIDA VECINAL
COLONIA SAN PEDRO SEGUNDA SECCION
EJIDO HUAJUAPAN DE LEON
CLAVE: 20-03-0100001-6
COMISARIADO EJIDAL
HUAJUAPAN DE LEON, OAXACA
AGENCIA DE POLICÍA
" TAPACO "
Mpio. Heróica Ciudad de Huajuapan de León,
Dto. Huajuapan, Oax.
2014 - 2016
AGENCIA DE POLICÍA
" ACATLIMA "
Mpio. Heróica Ciudad de Huajuapan de León,
Dto. Huajuapan, Oax.
2014 - 2016
AGENCIA MUNICIPAL
" SAN MIGUEL PAPALUTLA "
Mpio. Heróica Ciudad de Huajuapan de León,
Dto. Huajuapan, Oax.
2014 - 2015
AGENCIA MUNICIPAL
" SANTA MARIA XOCHITLAPILCO "
Mpio. Heróica Ciudad de Huajuapan de León,
Dto. Huajuapan, Oax.
AGENCIA DE POLICÍA
" SANTA TERESA "
Mpio. Heróica Ciudad de Huajuapan de León,
Dto. Huajuapan, Oax.
2014 - 2016
PRESIDENTE DE COLONIA
COL. FEDERALISMO
HUAJUAPAN DE LEON, OAXACA.
FRACCIONAMIENTO LA RIVERA
AGENCIA LA ESTANCIA
HUAJUAPAN DE LEON, OAXACA.


MOVIMIENTO ANTORCHISTA
LIBERTAD Y PROGRESO
COMITE DE VIDA VECINAL
COMITE DE LA COLONIA
HUAJUAPAN DE LEON, OAX.
COMITE DE LA COLONIA
EL PARAISO, ACATLIMA
HUAJUAPAN, OAX
AGENCIA MUNICIPAL
SAN FRANCISCO
NORTE
Mpio. Heróica Ciudad de
Huajuapan de León,
Dtto. Huajuapan, Oax.
2016
COL. JOSE LOPEZ ALVAREZ
HUAJUAPAN DE LEON, OAXACA
ESQUIPULAS
EL SEÑOR DE
HUAJUAPAN
COMITE CIVIL
COMITE DE LA COLONIA
JUQUILITA
SANTA MARIA XOCHIXTLAPILCO
HUAJUAPAN, OAXACA.
COL. MORELOS
HUAJUAPAN DE LEON, OAX.
OAXACA
AGENCIA DE POLICIA
Mpio. Heróica Ciudad de
Huajuapan de León,
Dtto. Huajuapan, Oax.
2014 - 2016
AGENCIA DE POLICIA
Mpio. Heróica Ciudad de
Huajuapan de León,
Dtto. Huajuapan, Oax.
2014 - 2016
COL. ERMITA
HCA. CIUDAD DE HUAJUAPAN DE LEON
OAXACA
POR EL BIEN DE TODOS
COMITE DIRECTIVO
DE LA COLONIA
LOS PINOS 2DA. SECCION
HUAJUAPAN, OAX.
COMITE DE LA COLONIA FIDEPAL
"LAZARO CARDENAS"
H. CIUDAD DE HUAJUAPAN DE LEON, OAX.
COMITE DIRECTIVO
PRESIDENTE
DE LA COLONIA
"HECTOR ARMANDO HERRERA"
HUAJUAPAN DE LEON, OAX.
COMITE DE OBRAS "JARDINES DEL SUR"
HUAJUAPAN DE LEON, OAX.
AGENCIA DE POLICIA
"LAS CAMPANAS"
Mpio. Heróica Ciudad de
Huajuapan de León,
Dtto. Huajuapan, Oax.
2014 - 2016
SAN ANTONIO
COMITE DIRECTIVO DE COLONIA
COMITE DIRECTIVO
FRACC. VILLA UNIVERSIDAD
ACATLIMA
HUAJUAPAN DE LEÓN, OAX.
H. CD. DE HUAJUAPAN
DE LEÓN, OAX.
COLONIA
ANTONIO DE LEON
HEROICA CIUDAD DE
HUAJUAPAN DE LEON, OAX.
HCA. CD. DE HUAJUAPAN
DE LEÓN
AGENCIA DE POLICIA
"DOLORES"
Mpio. Heróica Ciudad de
Huajuapan de León,
Dtto. Huajuapan, Oax.
2014
UNIDAD, BIENESTAR Y PROGRESO
FRACCIONAMIENTO
ANTONIO DE LEON TERCERA SECCION
H. CD. HUAJUAPAN DE LEON, OAX.
COL. DEL MAESTRO
HCA. CD. DE HUAJUAPAN
DE LEON, OAXACA.
AGENCIA DE POLICIA
"AGUA
Mpio. Heróica Ciudad de
Huajuapan de León,
Dtto. Huajuapan, Oax.
2014 - 2016
AGENCIA MUNICIPAL
"MAGDALENA
TETALTEPEC"
Mpio. Heróica Ciudad de
Huajuapan de León,
Dtto. Huajuapan, Oax.
2014 - 2016
AGENCIA MUNICIPAL
"SAN SEBASTIÁN
PROGRESO"
Mpio. Heróica Ciudad de
Huajuapan de León,
Dtto. Huajuapan, Oax.
2014 - 2016


COMITE DE LA COLONIA
LA PROVIDENCIA
H.C.L. CD. DE HUAJUAPAN
DE LEON, OAXACA.
COMITE VECINAL
FRACCIONAMIENTO LOS NARANJOS
HUAJUAPAN DE LEON, OAX.
AGENCIA DE POLICÍA
" RANCHO JESUS "
Mpio. Heróica Ciudad de
Huajuapan de León,
Dto. Huajuapan, Oax.
2014 - 2016
AGENCIA DE POLICÍA
" LA ESTANCIA "
Mpio. Heróica Ciudad de
Huajuapan de León,
Dto. Huajuapan, Oax.
2014 - 2016
COMITE DIRECTIVO
COLONIA SANTA ROSA
HUAJUAPAN DE LEON
OAXACA
COL. REFORMA
1ª SECCIÓN
HEROICA CIUDAD
DE HUAJUAPAN
DE LEON OAXACA
AGENCIA DE POLICÍA
" RANCHO REYES "
Mpio. Heróica Ciudad de
Huajuapan de León,
Dto. Huajuapan, Oax.
2014 - 2016
COMITE VECINAL
COLONIA DEL VALLE
HEROICA CIUDAD DE
HUAJUAPAN DE LEON,
OAXACA
Comité de Obras
y Servicios Públicos
Col. Aviación Segunda Sección
Huajuapan de León, Oaxaca.
COMITE GRAL. COLONIA SANTA ROSA
HUAJUAPAN DE LEON, OAX.
AGENCIA DE POLICIA
" HACIENDA DEL CARMEN "
Mpio. Heróica Ciudad de
Huajuapan de León,
Dto. Huajuapan, Oax.
2014 - 2016
COMITE DEL BARRIO BUENOS AIRES 4ª SECC.
AGENCIA LA ESTANCIA HUAJUAPAN DE LEON OAX.
COMITE DE VIDA VECINAL
COLONIA SANTA ROSA
SEGUNDA SECCION
HEROICA CIUDAD DE
HUAJUAPAN DE LEON OAX.
EJIDO HUAJUAPAN
DE LEON
CLAVE: 20-039-1
COMISARIADO EJIDAL
HUAJUAPAN DE LEON,
OAXACA
AGENCIA DE POLICÍA
" ACATLIMA "
Mpio. Heróica Ciudad de
Huajuapan de León,
Dto. Huajuapan, Oax.
2014 - 2016
AGENCIA MUNICIPAL
" SAN MIGUEL " " SANTA MARÍA
PAPALUTLA " XOCHITLAPILCO "
Mpio. Heróica Ciudad de Mpio. Heróica Ciudad d
Huajuapan de León, Huajuapan de León,
Dto. Huajuapan, Oax. Dto. Huajuapan, Oax.
2014 - 2016 2014 - 2016
AGENCIA DE POLICÍA
" TABACO "
Mpio. Heróica Ciudad de
Huajuapan de León,
Dto. Huajuapan, Oax.
2014 - 2016
AGENCIA DE POLICÍA
" SANTA TERESA "
Mpio. Heróica Ciudad de
Huajuapan de León,
Dto. Huajuapan, Oax.
2014 - 2016
PRESIDENTE DE COLONIA
COL. FEDERALISMO
HUAJUAPAN DE LEON,
OAXACA.
FRACCIONAMIENTO LA RIVERA
AGENCIA LA ESTANCIA
HUAJUAPAN DE LEON,
OAXACA.



ESTADOS UNIDOS MEXICANOS

AGENCIA MUNICIPAL
"SAN FRANCISCO YOSOFUTA"
Mpio. Heróica Ciudad de Huajuapan de León, Dtto. Huajuapan, Oax.
2014 - 2016

PAZ LIBERTAD Y PROGRESO
COL. JOSE LOPEZ ALAVEZ
HUAJUAPAN DE LEON, OAXACA

MOVIMIENTO ANTORCHISTA
COMITE DIRECTIVO
COL. ANTONIO ... HUAJUAPAN DE LEON

COMITE DE VIDA VECINAL
COLONIA ... Huajuapan Oaxaca

COMITE DE LA COLONIA
EL PARAISO, ACATLIMA
HUAJUAPAN, OAX

COMITE DE LA COLONIA
"MIRAVALLE"
HUAJUAPAN DE LEON, OAX

COMITE DE LA COLONIA
JUQUILITA
SANTA MARIA XOCHIXTLARILCO
HUAJUAPAN, OAXACA

EJEMPLO DEL SEÑOR DE ESQUIPULAS
HUAJUAPAN DE LEON

COMITE CIVIL
COL. MORELOS
HUAJUAPAN DE LEON, OAX.

COMITE DE VIDA VECINAL
COLONIA ... HEROICA CIUDAD DE HUAJUAPAN DE LEON, OAXACA

ESTADOS UNIDOS MEXICANOS
AGENCIA DE POLICIA
"RAMON ..."
Mpio. Heróica Ciudad de Huajuapan de León, Dtto. Huajuapan, Oax.
2014 - 2016

AGENCIA DE POLICIA
"EL ..."
Mpio. Heróica Ciudad de Huajuapan de León, Dtto. Huajuapan, Oax.
2014 - 2016

COL. ERMITA
HCA. CIUDAD DE HUAJUAPAN DE LEON
OAXACA

"POR EL BIEN DE TODOS"
COMITE DIRECTIVO
DE LA COLONIA
LOS PINOS 2DA. SECCION
HUAJUAPAN, OAX.

COMITE DE LA COLONIA FIDEPAL
"LAZARO CARDENAS"

ESTADOS UNIDOS MEXICANOS
COL. REFORMA
HUAJUAPAN DE LEON

PRESIDENTE DEL COMITE DE LA COL. SAN MIGUEL
H. CIUDAD DE HUAJUAPAN DE LEON, OAX.

COMITE DIRECTIVO
FIDEPAL
HUAJUAPAN DE LEON, OAX.

PRESIDENTE
DE LA COLONIA
"HECTOR ALVAREZ HERRERA"
HUAJUAPAN DE LEON, OAX.

COLONIA LAS CAMPANAS SEGUNDA SECCION
HUAJUAPAN DE LEON, OAX.

COMITE DE OBRAS "JARDINES DEL SUR"
HUAJUAPAN DE LEON, OAX.

ESTADOS UNIDOS MEXICANOS
AGENCIA DE POLICIA
"LAS ANIMAS"
Mpio. Heróica Ciudad de Huajuapan de León, Dtto. Huajuapan, Oax.
2014 - 2016

SAN ANTONIO
COMITE DIRECTIVO DE COLONIA
HCA. CD. DE HUAJUAPAN DE LEÓN

COMITE DIRECTIVO
FRACC. VILLA UNIVERSIDAD
ACATLIMA
HUAJUAPAN DE LEÓN, OAX.

COMITE DE LA COLONIA MONTE ALEGRE
H. CD. DE HUAJUAPAN DE LEÓN, OAX.

COLONIA
ANTONIO DE LEON
HEROICA CIUDAD DE HUAJUAPAN DE LEON, OAX.

ESTADOS UNIDOS MEXICANOS
AGENCIA DE POLICIA
"DOLORES"
Mpio. Heróica Ciudad de Huajuapan de León, Dtto. Huajuapan, Oax.
2014 - 2016

Martin Fiorello

Diocelina T.

COMITE DIRECTIVO GENERAL
COL. DEL MAESTRO
HCA. CD. DE HUAJUAPAN DE LEON, OAXACA

ESTADOS UNIDOS MEXICANOS
AGENCIA DE POLICIA
"AGUA DULCE"
Mpio. Heróica Ciudad de Huajuapan de León, Dtto. Huajuapan, Oax.
2014 - 2016

ESTADOS UNIDOS MEXICANOS
AGENCIA MUNICIPAL
"MAGDALENA TETALTEPEC"
Mpio. Heróica Ciudad de Huajuapan de León, Dtto. Huajuapan, Oax.
2014 - 2016

COMITE DE VIDA VECINAL
FRACCIONAMIENTO
ANTONIO DE LEON
2a SECCION ... HUAJUAPAN DE LEON, OAX.

ESTADOS UNIDOS MEXICANOS
Jose Villalba R.
AGENCIA MUNICIPAL
"SAN SEBASTIÁN PROGRESO"
Mpio. Heróica Ciudad de Huajuapan de León, Dtto. Huajuapan, Oax.
2014 - 2016

UNIDRO, BIENESTAR Y PROGRESO
FRACCIONAMIENTO
GRAL. ANTONIO DE LEON TERCERA SECCION
H. CD. HUAJUAPAN DE LEON, OAX.

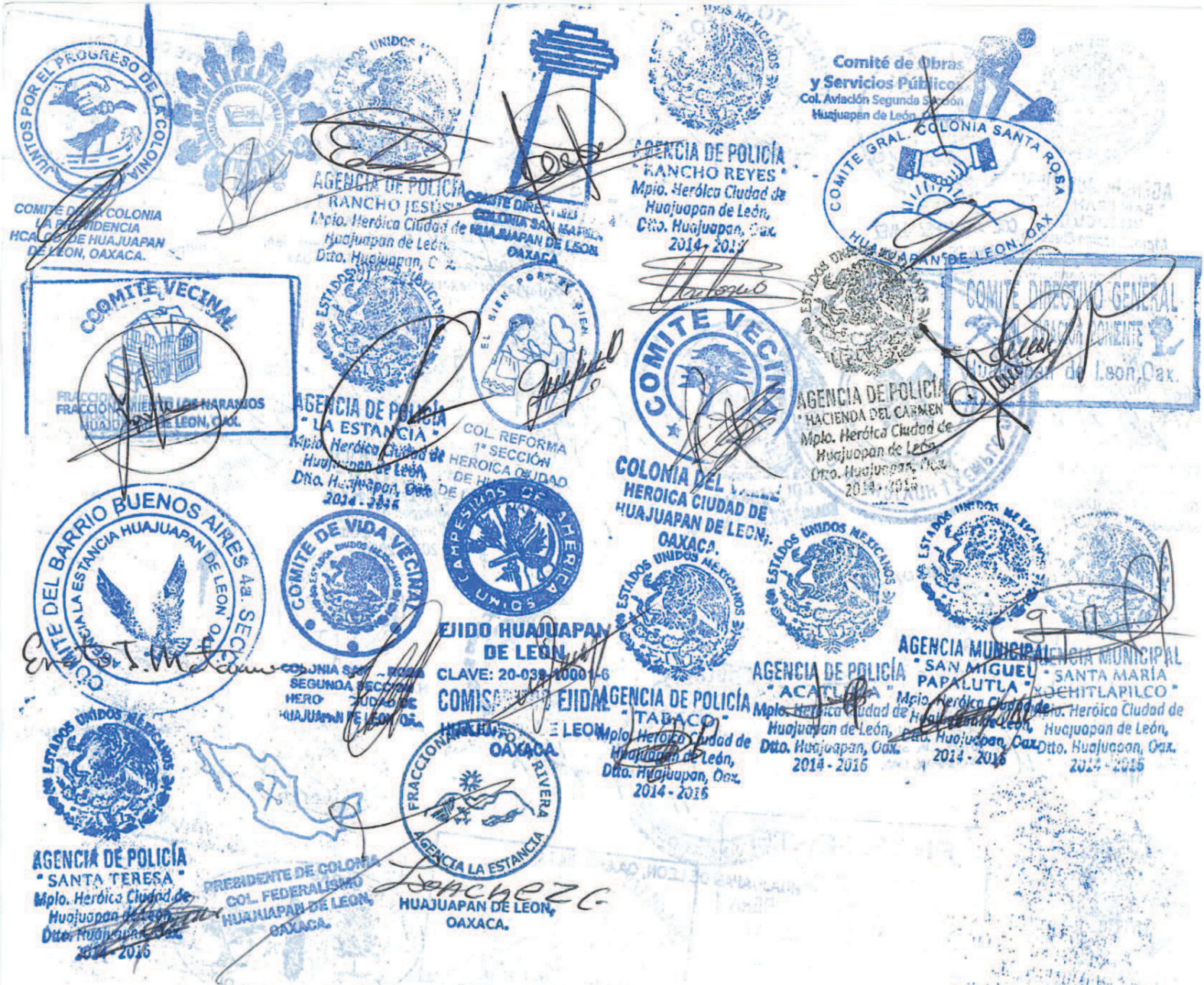
COMITE DE LA COLONIA
LA PROVIDENCIA
HCA. CD. DE HUAJUAPAN
DE LEON, OAXACA.
AGENCIA DE POLICÍA
" RANCHO JESÚS "
Mpio. Heróica Ciudad de
Huajuapan de León,
Dtto. Huajuapan, Oax.
COMITE DIRECTIVO
COLONIA SAN MARTIN
HUAJUAPAN DE LEON
OAXACA
AGENCIA DE POLICÍA
" RANCHO REYES "
Mpio. Heróica Ciudad de
Huajuapan de León,
Dtto. Huajuapan, Oax.
2014 - 2016
Comité de Obras
y Servicios Públicos
Col. Aviación Segunda Sección
Huajuapan de León
COMITE GRAL. COLONIA SANTA ROSA
HUAJUAPAN DE LEON, OAX.
COMITE VECINAL
FRACCIONAMIENTO LOS NARANJOS
HUAJUAPAN DE LEON, OAX.
AGENCIA DE POLICÍA
" LA ESTANCIA "
Mpio. Heróica Ciudad de
Huajuapan de León,
Dtto. Huajuapan, Oax.
2014 - 2016
COL. REFORMA
1ª SECCIÓN
HEROICA CIUDAD
DE H
COMITE VECINAL
COLONIA DEL
HEROICA CIUDAD DE
HUAJUAPAN DE LEON,
OAXACA.
AGENCIA DE POLICÍA
" HACIENDA DEL CARMEN "
Mpio. Heróica Ciudad de
Huajuapan de León,
Dtto. Huajuapan, Oax.
2014 - 2016
COMITE DIRECTIVO GENERAL
Huajuapan de Leon,Oax.
COMITE DEL BARRIO BUENOS AIRES 4a. SECC.
AGENCIA LA ESTANCIA HUAJUAPAN DE LEON, OAX.
COMITE DE VIDA VECINAL
COLONIA SANTA ROSA
SEGUNDA SECCION
HEROICA CIUDAD DE
HUAJUAPAN DE LEON, Oax.
CAMPESINOS DE AMERICA
UNIDOS
EJIDO HUAJUAPAN
DE LEÓN
CLAVE: 20-038-1000 1-6
COMISARIADO EJIDAL
HUAJUAPAN DE LEON
OAXACA.
AGENCIA DE POLICÍA
" TABACO "
Mpio. Heróica Ciudad de
Huajuapan de León,
Dtto. Huajuapan, Oax.
2014 - 2016
AGENCIA DE POLICÍA
" ACATLANA "
Mpio. Heróica Ciudad de
Huajuapan de León,
Dtto. Huajuapan, Oax.
2014 - 2016
AGENCIA MUNICIPAL
" SAN MIGUEL
PAPALUTLA "
Mpio. Heróica Ciudad de
Huajuapan de León,
Dtto. Huajuapan, Oax.
2014 - 2016
AGENCIA MUNICIPAL
" SANTA MARÍA
XOCHITLAPILCO "
Mpio. Heróica Ciudad de
Huajuapan de León,
Dtto. Huajuapan, Oax.
2014 - 2016
AGENCIA DE POLICÍA
" SANTA TERESA "
Mpio. Heróica Ciudad de
Huajuapan de León,
Dtto. Huajuapan, Oax.
2014 - 2016
PRESIDENTE DE COLONIA
COL. FEDERALISMO
HUAJUAPAN DE LEON,
OAXACA.
FRACCIONAMIENTO RIVERA
AGENCIA LA ESTANCIA
HUAJUAPAN DE LEON,
OAXACA.


MOVIMIENTO ANTORCHISTA
COMITE DIRECTIVO
HUAJUAPAN DE LEON, OAX.
PAZ LIBERTAD Y PROGRESO
AGENCIA MUNICIPAL
COL. JOSE LOPEZ ALAVEZ
HUAJUAPAN DE LEON, OAX.
COMITE DE VIDA VECINAL
Huajuapan Oaxaca
COMITE DE LA COLONIA
"MIRAVALLE"
HUAJUAPAN DE LEON, OAX.
COMITE DE LA COLONIA
EL PARAISO ACATLIMA
HUAJUAPAN, OAX.
ESQUIPULAS
COMITE DE LA COLONIA
JUQUILITA
SANTA MARIA ACCHIOTEPELCO
HUAJUAPAN, OAXACA
COL. MORELOS
HUAJUAPAN DE LEON, OAX.
AGENCIA DE POLICIA
Mpio. Heróica Ciudad de
Huajuapan de León,
Dtto. Huajuapan, Oax.
2014 - 2016
COL. ERMITA
HUAJUAPAN DE LEON
OAXACA
"POR EL BIEN DE TODOS"
COMITE DIRECTIVO
DE LA COLONIA
LOS PINOS 2DA. SECCION
HUAJUAPAN, OAX.
COMITE DE LA COLONIA EJIDAL
LAZARO CARDENAS
HUAJUAPAN DE LEON, OAX.
H. CIUDAD DE HUAJUAPAN DE LEON, OAX.
COMITE DIRECTIVO
HUAJUAPAN DE LEON, OAX.
PRESIDENTE
DE LA COLONIA
"HECTOR ALVAREZ HERRERA"
HUAJUAPAN DE LEON, OAX.
COLONIA LAS CAMPANAS SEGUNDA
HUAJUAPAN DE LEON, OAX.
COMITE DE OBRAS "JARDINES DEL SUR"
HUAJUAPAN DE LEON, OAX.
AGENCIA DE POLICIA
"LAS ANIMAS"
Mpio. Heróica Ciudad de
Huajuapan de León,
Dtto. Huajuapan, Oax.
2014 - 2016
SAN ANTONIO
COMITE DIRECTIVO DE COLONIA
HCA. CD. DE HUAJUAPAN DE LEON
COMITE DIRECTIVO
FRACC. VILLA UNIVERSIDAD
ACATLIMA
HUAJUAPAN DE LEÓN, OAX.
COLONIA
ANTONIO DE LEON
HEROICA CIUDAD DE
HUAJUAPAN DE LEON, OAX.
AGENCIA DE POLICIA
"DOLORES"
Mpio. Heróica Ciudad de
Huajuapan de León,
Dtto. Huajuapan, Oax.
2014 - 2016
H. CD. DE HUAJUAPAN DE LEÓN, OAX.
COMITE DE VIDA VECINAL
AGENCIA MUNICIPAL
"SAN SEBASTIÁN PROGRESO"
Mpio. Heróica Ciudad de
Huajuapan de León,
Dtto. Huajuapan, Oax.
2014 - 2016
UNIDAD, BIENESTAR Y PROGRESO
FRACCIONAMIENTO
ANTONIO DE LEON TERCERA SECCION
H. CD. HUAJUAPAN DE LEON, OAX.
COMITE DIRECTIVO GENERAL
COL. DEL MAESTRO
HCA. CD. DE HUAJUAPAN
DE LEON, OAXACA
AGENCIA DE POLICIA
"AGUA DULCE"
Mpio. Heróica Ciudad de
Huajuapan de León,
Dtto. Huajuapan, Oax.
2014 - 2016
AGENCIA MUNICIPAL
"MAGDALENA
TETALTEPEC"
Mpio. Heróica Ciudad de
Huajuapan de León,
Dtto. Huajuapan, Oax.
2014 - 2016
FRACCIONAMIENTO
ANTONIO DE LEON
2a SECCION (FOVISSSTE)
H. HUAJUAPAN DE LE


COMITE DE LA COLONIA LA PROVIDENCIA HUAJUAPAN DE LEON, OAXACA.
AGENCIA DE POLICÍA " RANCHO JESÚS " Mpio. Heróica Ciudad Huajuapan de León, Dtto. Huajuapan, Oax.
COMITE DIRECTIVO DE LA COLONIA SAN MATEO HUAJUAPAN DE LEON OAXACA
AGENCIA DE POLICÍA " RANCHO REYES " Mpio. Heróica Ciudad de Huajuapan de León, Dtto. Huajuapan, Oax. 2014 - 2016
Comité de Obras y Servicios Públicos Col. Aviación Segunda Sección Huajuapan de León
COMITE GRAL. COLONIA SANTA ROSA HUAJUAPAN DE LEON, OAX.
COMITE VECINAL FRACCIONAMIENTO LOS NARANJOS HUAJUAPAN DE LEON, OAX.
AGENCIA DE POLICÍA " LA ESTANCIA " Mpio. Heróica Ciudad de Huajuapan de León, Dtto. Huajuapan, Oax. 2014 - 2016
COL. REFORMA 1ª SECCIÓN HEROICA CIUDAD HUAJUAPAN DE LEON OAXACA
COMITE VECINAL COLONIA DEL VALLE HEROICA CIUDAD DE HUAJUAPAN DE LEON
AGENCIA DE POLICÍA " HACIENDA DEL CARMEN " Mpio. Heróica Ciudad de Huajuapan de León, Dtto. Huajuapan, Oax. 2014 - 2016
COMITE DIRECTIVO GENERAL COL. AVIACIÓN PONIENTE Huajuapan de León, Oax.
COMITE DEL BARRIO BUENOS AIRES 48. SECC. HUAJUAPAN DE LEON OAX. ESTANCIA
COMITE DE VIDA VECINAL COLONIA SANTA ROSA SEGUNDA SECCIÓN HEROICA CIUDAD HUAJUAPAN DE LEON, OAX.
EJIDO HUAJUAPAN DE LEON CLAVE: 20-039-4000-1-6 COMISARIADO EJIDAL HUAJUAPAN DE LEON, OAXACA
AGENCIA DE POLICÍA " TABACO " Mpio. Heróica Ciudad de Huajuapan de León, Dtto. Huajuapan, Oax. 2014 - 2016
AGENCIA DE POLICÍA " ACATLIMA " Mpio. Heróica Ciudad de Huajuapan de León, Dtto. Huajuapan, Oax. 2014 - 2016
AGENCIA MUNICIPAL " SAN MIGUEL SANTA MARÍA PAPALUTLA " TOCHITLAPILCO " Mpio. Heróica Ciudad de Huajuapan de León, Dtto. Huajuapan, Oax. 2014 - 2016
AGENCIA DE POLICÍA " SANTA TERESA " Mpio. Heróica Ciudad de Huajuapan de León, Dtto. Huajuapan, Oax. 2014 - 2016
PRESIDENTE DE COLONIA COL. FEDERALISMO HUAJUAPAN DE LEON, OAXACA.
FRACCIONAMIENTO LA RIVERA AGENCIA LA ESTANCIA HUAJUAPAN DE LEON, OAXACA.


AGENCIA MUNICIPAL
"SAN FRANCISCO
YOSOTUTA"
Mpio. Heróica Ciudad de
Huajuapan de León,
Dtto. Huajuapan, Oax.
2014 - 2016
COL. JOSE LOPEZ ALAVEZ
HUAJUAPAN DE LEON, OAXACA
MOVIMIENTO ANTORCHISTA
COMITE DIRECTIVO
COL. ANTORCHISTA POPULAR
HUAJUAPAN DE LEON, OAX.
LIBERTAD
PAZ
PROGRESO
COMITE DE VIDA VECINAL
COMITE DE LA COLONIA
" MIRAVALLE "
HUAJUAPAN DE LEON, OAX.
COMITE DE LA COLONIA
EL CARMEN ACATLIMA
HUAJUAPAN, OAX
COMITE DE LA COLONIA
JUQUILITA
SANTA MARIA XOCHIXTLAPILCO
HUAJUAPAN, OAXACA.
EMPALME DEL SEÑOR DE ESQUIPULAS
HUAJUAPAN DE LEON, OAX.
COMITE CIVICA
COL. MORELOS
HUAJUAPAN DE LEON OAX.
AGENCIA DE POLICÍA
AGENCIA MUNICIPAL
Mpio. Heróica Ciudad de
Huajuapan de León,
Dtto. Huajuapan, Oax.
2014 - 2016
COL. ERMITA
HCA. CIUDAD DE HUAJUAPAN DE LEON
OAXACA
"POR EL BIEN DE TODOS"
COMITE DIRECTIVO
DE LA COLONIA
LOS PINOS 2DA. SECCION
HUAJUAPAN, OAX.
COLONIA FIDEPAL
CARDENAS
COL. REFORMA
HUAJUAPAN DE LEON
H. CIUDAD DE HUAJUAPAN
DE LEON, OAX.
COMITE DIRECTIVO
FIDEPAL
HUAJUAPAN DE LEON, OAX.
HUAJUAPAN DE LEON OBRAS "JARDINES DEL SUR"
COMITE DE OBRAS
HUAJUAPAN DE LEON, OAX.
PRESIDENTE
DE LA COLONIA
"HECTOR ARTURO HERRERA"
HUAJUAPAN DE LEON, OAX.
COLONIA LAS CAMPANAS SEGUNDA SECCION
HUAJUAPAN DE LEON, OAX.
AGENCIA DE POLICÍA
"LAS ANIMAS"
Mpio. Heróica Ciudad de
Huajuapan de León,
Dtto. Huajuapan, Oax.
2014 - 2016
SAN ANTONIO
COMITE DIRECTIVO DE COLONIA
HCA. CD. DE HUAJUAPAN
DE LEÓN
COMITE DIRECTIVO
FRACC. VILLA UNIVERSIDAD
ACATLIMA
HUAJUAPAN DE LEÓN, OAX.
H. CD. DE HUAJUAPAN
DE LEON, OAX.
COLONIA
ANTONIO DE LEON
HEROICA CIUDAD DE
HUAJUAPAN DE LEON, OAX
AGENCIA DE POLICÍA
"DOLORES"
Mpio. Heróica Ciudad de
Huajuapan de León,
Dtto. Huajuapan, Oax.
2014 - 2016
AGENCIA DE POLICÍA
"AGUA DULCE"
Mpio. Heróica Ciudad de
Huajuapan de León,
Dtto. Huajuapan, Oax.
2014 - 2016
AGENCIA MUNICIPAL
"MAGDALENA
TETALTEPEC"
Mpio. Heróica Ciudad de
Huajuapan de León,
Dtto. Huajuapan, Oax.
2014 - 2016
FRACCIONAMIENTO
ANTONIO DE LEON
2a SECCION (FOVISSSTE)
HUAJUAPAN DE LEON, OAX.
AGENCIA MUNICIPAL
"SAN SEBASTIÁN
PROGRESO"
Mpio. Heróica Ciudad de
Huajuapan de León,
Dtto. Huajuapan, Oax.
2014 - 2016
UNIDAD, BIENESTAR Y PROGRESO
FRACCIONAMIENTO
GRAL. ANTONIO DE LEON TERCERA SECCION
H. CD. HUAJUAPAN DE LEON, OAX.
COL. DEL MAESTRO
HCA. CD. DE HUAJUAPAN
DE LEON, OAXACA


UNIDOS POR EL PROGRESO DE LA COLONIA
COMITE DE LA COLONIA LA PROVIDENCIA HCA. CD. DE HUAJUAPAN DE LEON, OAXACA.
AGENCIA DE POLICIA
" RANCHO JESUS "
Mpio. Heróica Ciudad de Huajuapan de León,
Dtto. Huajuapan, Oax.
2014 - 2016
COMITE DIRECTIVO DE COLONIA SAN MATEO HUAJAPAN DE LEON OAXACA
AGENCIA DE POLICIA
" RANCHO REYES "
Mpio. Heróica Ciudad de Huajuapan de León,
Dtto. Huajuapan, Oax.
2014 - 2016
Comité de Obras y Servicios Públicos
Col. Aviación Segunda Sección
Huajuapan de León, Oaxaca.
COMITE GRAL. COLONIA SANTA ROSA
HUAJUAPAN DE LEON, OAX.
COMITE VECINAL
FRACCIONAMIENTO LOS NARANJOS
HUAJUAPAN DE LEON, OAX.
AGENCIA DE POLICIA
" LA ESTANCIA "
Mpio. Heróica Ciudad de Huajuapan de León,
Dtto. Huajuapan, Oax.
2014 - 2016
COL. REFORMA
1° SECCIÓN
HEROICA CIUDAD
DE HUAJUAPAN
DE LEON, OAXACA
COMITE VECINAL
COLONIA DEL VALLE
HEROICA CIUDAD DE
HUAJUAPAN DE LEON,
OAXACA
COMITE DIRECTIVO GENERAL
Huajuapan de Leon, Oax.
AGENCIA DE POLICIA
" HACIENDA DEL CARMEN "
Mpio. Heróica Ciudad de Huajuapan de León,
Dtto. Huajuapan, Oax.
2014 - 2016
COMITE DEL BARRIO BUENOS AIRES 4a. SECC.
AGENCIA LA ESTANCIA HUAJUAPAN DE LEON OAX.
COMITE DE VIDA VECINAL
COLONIA SANTA ROSA
SEGUNDA SECCION
HERO. UNIDOS DE
HUAJUAPAN DE LEON
EJIDO HUAJUAPAN
DE LEON
CLAVE: 20-038-[illegible]-16
COMI[illegible]IDAL
HUAJU[illegible]E LEON,
OAXACA
AGENCIA DE POLICIA
" TABACO "
Mpio. Heróica Ciudad de Huajuapan de León,
Dtto. Huajuapan, Oax.
2014 - 2016
AGENCIA DE POLICIA
" ACATLANA "
Mpio. Heróica Ciudad de Huajuapan de León,
Dtto. Huajuapan, Oax.
2014 - 2016
AGENCIA MUNICIPAL
" SAN MIGUEL PAPALUTLA "
Mpio. Heróica Ciudad de Huajuapan de León,
Dtto. Huajuapan, Oax.
2014 - 2016
AGENCIA MUNICIPAL
" SANTA MARIA XOCHITLAPILCO "
Mpio. Heróica Ciudad de Huajuapan de León,
Dtto. Huajuapan, Oax.
2014 - 2016
AGENCIA DE POLICIA
" SANTA TERESA "
Mpio. Heróica Ciudad de Huajuapan de León,
Dtto. Huajuapan, Oax.
2014 - 2016
RESIDENTE DE COLONIA
COL. FEDERALISMO
HUAJUAPAN DE LEON,
OAXACA.
FRACCIONAMIENTO LA RIVERA
AGENCIA LA ESTANCIA
HUAJUAPAN DE LEON,
OAXACA.

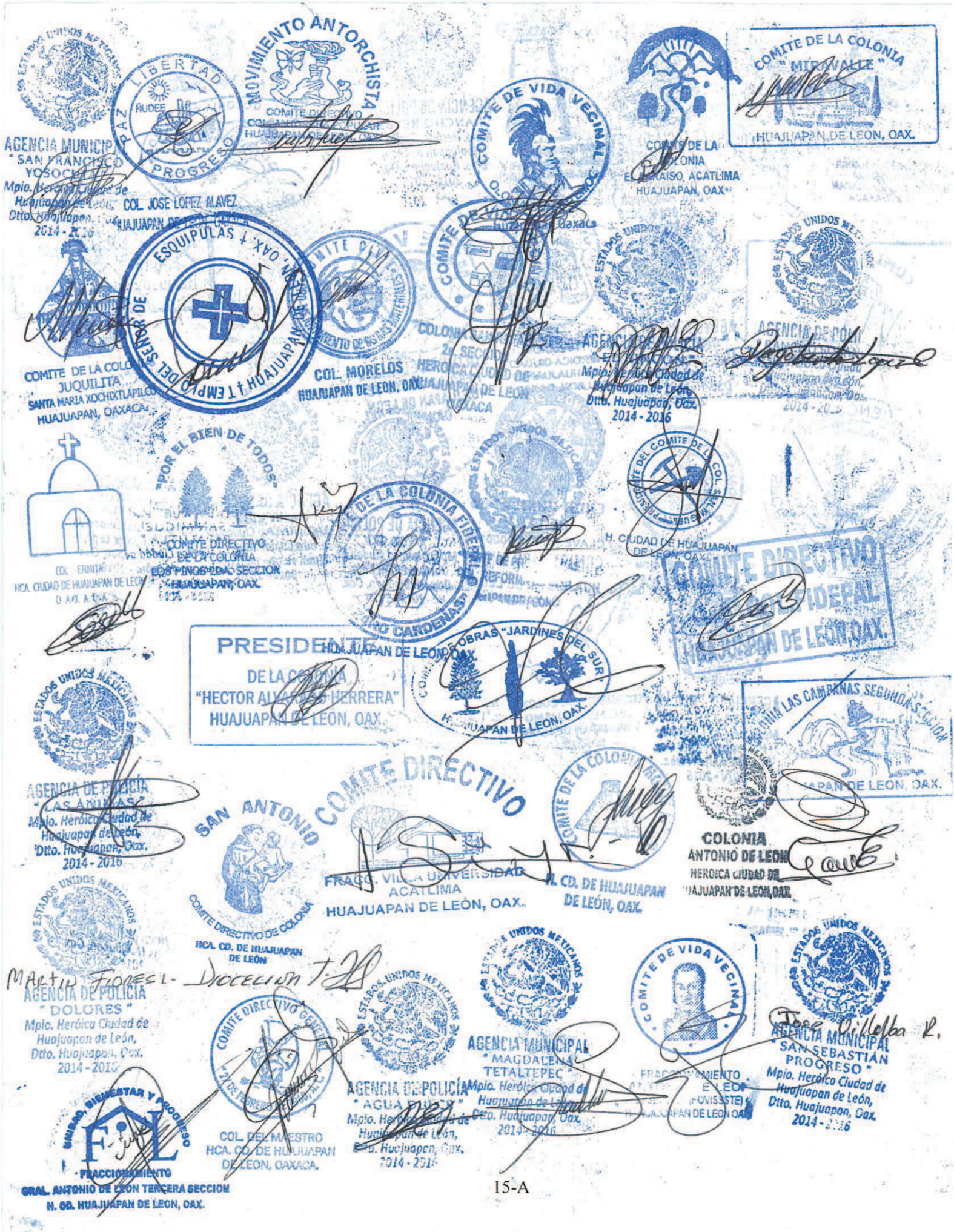
COMITE DE LA COLONIA "MIRAVALLE" HUAJUAPAN DE LEON, OAX.
COMITE DE VIDA VECINAL
COMITE DE LA COLONIA EL PARAISO, ACATLIMA HUAJUAPAN, OAX.
MOVIMIENTO ANTORCHISTA
PAZ LIBERTAD PROGRESO
AGENCIA MUNICIPAL "SAN FRANCISCO YOSOCUTA"
COL. JOSE LOPEZ ALAVEZ
HUAJUAPAN DE LEON, OAX.
ESQUIPULAS HUAJUAPAN OAX.
COMITE DE LA COLONIA JUQUILITA SANTA MARIA XOCHIXTLAPILCO HUAJUAPAN, OAXACA
COL. MORELOS HUAJUAPAN DE LEON, OAX.
AGENCIA DE POLICIA Mpio. Heróica Ciudad de Huajuapan de León, Dtto. Huajuapan, Oax. 2014 - 2016
"POR EL BIEN DE TODOS"
COMITE DIRECTIVO DE LA COLONIA LOS PINOS 2DA. SECCION HUAJUAPAN, OAX.
COL. ERMITA HCA. CIUDAD DE HUAJUAPAN DE LEON
COMITE DIRECTIVO DE LA COLONIA FIDEL VELAZQUEZ "LAZARO CARDENAS" HUAJUAPAN DE LEON, OAX.
H. CIUDAD DE HUAJUAPAN DE LEON, OAX.
COMITE DIRECTIVO COLONIA FIDEPAL HUAJUAPAN DE LEON, OAX.
PRESIDENTE DE LA COLONIA "HECTOR ALVARADO HERRERA" HUAJUAPAN DE LEON, OAX.
COMITE DE OBRAS "JARDINES DEL SUR" HUAJUAPAN DE LEON, OAX.
COLONIA LAS CAMPANAS SEGUNDA SECCION
AGENCIA DE POLICIA "LAS ANIMAS" Mpio. Heróica Ciudad de Huajuapan de León, Dtto. Huajuapan, Oax. 2014 - 2016
SAN ANTONIO COMITE DIRECTIVO DE COLONIA HCA. CD. DE HUAJUAPAN DE LEÓN
COMITE DIRECTIVO FRACC. VILLA UNIVERSIDAD ACATLIMA HUAJUAPAN DE LEÓN, OAX.
H. CD. DE HUAJUAPAN DE LEÓN, OAX.
COLONIA ANTONIO DE LEON HEROICA CIUDAD DE HUAJUAPAN DE LEON, OAX.
AGENCIA DE POLICIA "DOLORES" Mpio. Heróica Ciudad de Huajuapan de León, Dtto. Huajuapan, Oax. 2014 - 2016
AGENCIA MUNICIPAL "MAGDALENA TETALTEPEC" Mpio. Heróica Ciudad de Huajuapan de León, Dtto. Huajuapan, Oax. 2014 - 2016
AGENCIA MUNICIPAL SAN SEBASTIAN PROGRESO Mpio. Heróica Ciudad de Huajuapan de León, Dtto. Huajuapan, Oax. 2014 - 2016
AGENCIA DE POLICIA "AGUA FRIA" Mpio. Heróica Ciudad de Huajuapan de León, Dtto. Huajuapan, Oax. 2014 - 2016
COL. DEL MAESTRO HCA. CD. DE HUAJUAPAN DE LEON, OAXACA.
UNIDAD, BIENESTAR Y PROGRESO FRACCIONAMIENTO GRAL. ANTONIO DE LEON TERCERA SECCION H. CD. HUAJUAPAN DE LEON, OAX.
FRACCIONAMIENTO EL LEON (ISSSTE) HUAJUAPAN DE LEON OAX.


JUNTOS POR EL PROGRESO DE LA COLONIA
COMITE DE LA COLONIA LA PROVIDENCIA HCA. CD. DE HUAJUAPAN DE LEON, OAXACA.
AGENCIA DE POLICÍA " RANCHO JESUS " Mpio. Heróica Ciudad de Huajuapan de León, Dtto. Huajuapan, Oax. 2014 - 2016
COMITE DIRECTIVO DE LA COLONIA SAN KATE... HUAJUAPAN DE LEON OAXACA
AGENCIA DE POLICÍA " RANCHO REYES " Mpio. Heróica Ciudad de Huajuapan de León, Dtto. Huajuapan, Oax. 2014 - 2016
Comité de Obras y Servicios Públicos Col. Aviación Segunda Sección Huajuapan de León, Oaxaca.
COMITE GRAL. COLONIA SANTA ROSA
COMITE DIRECTIVO GENERAL
Huajuapan de León, Oax.
COMITE VECINAL
FRACCIONAMIENTO LOS NARANJOS HUAJUAPAN DE LEON, OAX.
AGENCIA DE POLICÍA " LA ESTANCIA " Mpio. Heróica Ciudad de Huajuapan de León, Dtto. Huajuapan, Oax. 2014 - 2016
COL. REFORMA 1ª SECCIÓN HEROICA CIUDAD DE HUAJUAPAN DE LEON, OAXACA
COMITE VECINAL
COLONIA DEL VALLE HEROICA CIUDAD DE HUAJUAPAN DE LEON, OAXACA
AGENCIA DE POLICÍA " HACIENDA DEL CARMEN " Mpio. Heróica Ciudad de Huajuapan de León, Dtto. Huajuapan, Oax. 2014 - 2016
COMITE DEL BARRIO BUENOS AIRES 4a. SECC. DE LA ESTANCIA HUAJUAPAN DE LEON, OAX.
COMITE DE VIDA VECINAL
COLONIA SANTA ROSA SEGUNDA SECCIÓN HEROICA CIUDAD DE HUAJUAPAN DE LEON, OAX.
EJIDO HUAJUAPAN DE LEON
CLAVE: 20-039-10001-6
COMISARIADO EJIDAL HUAJUAPAN DE LEON, OAXACA.
AGENCIA DE POLICÍA " TABACO " Mpio. Heróica Ciudad de Huajuapan de León, Dtto. Huajuapan, Oax. 2014 - 2016
AGENCIA DE POLICÍA " ACATLIMA " Mpio. Heróica Ciudad de Huajuapan de León, Dtto. Huajuapan, Oax. 2014 - 2016
AGENCIA MUNICIPAL " SAN MIGUEL PAPALUTLA " Mpio. Heróica Ciudad de Huajuapan de León, Dtto. Huajuapan, Oax. 2014 - 2016
AGENCIA MUNICIPAL " SANTA MARIA XOCHITLAPILCO " Mpio. Heróica Ciudad de Huajuapan de León, Dtto. Huajuapan, Oax. 2014 - 2016
AGENCIA DE POLICÍA " SANTA TERESA " Mpio. Heróica Ciudad de Huajuapan de León, Dtto. Huajuapan, Oax. 2014 - 2016
PRESIDENTE DE COLONIA COL. FEDERALISMO HUAJUAPAN DE LEON, OAXACA.
FRACCIONAMIENTO LA RIVERA AGENCIA LA ESTANCIA HUAJUAPAN DE LEON, OAXACA.


COMITE DE LA COLONIA "MIRAMAR"
HUAJUAPAN DE LEON, OAX.
COMITE DE VIDA VECINAL
COMITE DE LA COLONIA EL PARAISO, ACATLIMA HUAJUAPAN, OAX
AGENCIA MUNICIPAL "SAN FRANCISCO YOSOYUTA"
Mpio. Heróica Ciudad de Huajuapan de León, Dtto. Huajuapan, Oax. 2014 - 2016
COL. JOSE LOPEZ ALAVEZ
ESQUIPULAS
COMITE CIVIL
COL. MORELOS HUAJUAPAN DE LEON, OAX.
COMITE DE LA COLONIA JUQUILITA SANTA MARIA XOCHIXTLAPILCO HUAJUAPAN, OAXACA
AGENCIA DE POLICÍA
AGENCIA DE POLICÍA "EL RINCHO SOLANO"
POR EL BIEN DE TODOS
COL. ERMITA HCA. CIUDAD DE HUAJUAPAN DE LEON OAXACA
COMITE DIRECTIVO DE LA COLONIA LOS PINOS 2DA. SECCION HUAJUAPAN, OAX.
H. CIUDAD DE HUAJUAPAN DE LEON, OAX
COMITE DIRECTIVO
COLONIA LAS CAMPANAS
HUAJUAPAN DE LEON, OAX.
COMITE DE OBRAS "JARDINES DEL SUR"
HUAJUAPAN DE LEON, OAX.
PRESIDENTE
DE LA COLONIA "HECTOR ALVARADO HERRERA"
HUAJUAPAN DE LEON, OAX.
HUAJUAPAN DE LEON, OAX.
AGENCIA DE POLICÍA "LAS ANIMAS"
Mpio. Heróica Ciudad de Huajuapan de León, Dtto. Huajuapan, Oax. 2014 - 2016
COMITE DIRECTIVO
SAN ANTONIO
COMITE DIRECTIVO DE COLONIA
FRACC. VILLA UNIVERSIDAD ACATLIMA HUAJUAPAN DE LEÓN, OAX.
H. CD. DE HUAJUAPAN DE LEÓN, OAX.
COLONIA ANTONIO DE LEON HEROICA CIUDAD DE HUAJUAPAN DE LEON, OAX.
AGENCIA DE POLICÍA "DOLORES"
Mpio. Heróica Ciudad de Huajuapan de León, Dtto. Huajuapan, Oax. 2014 - 2016
HCA. CD. DE HUAJUAPAN DE LEÓN
AGENCIA MUNICIPAL "SAN SEBASTIÁN PROGRESO"
Mpio. Heróica Ciudad de Huajuapan de León, Dtto. Huajuapan, Oax. 2014 - 2016
UNIDAD, BIENESTAR Y PROGRESO
FRACCIONAMIENTO GRAL. ANTONIO DE LEON TERCERA SECCION H. CD. HUAJUAPAN DE LEON, OAX.
AGENCIA DE POLICÍA "AGUA FRIA"
Mpio. Heróica Ciudad de Huajuapan de León, Dtto. Huajuapan, Oax. 2014 - 2016
AGENCIA MUNICIPAL "MAGDALENA TETALTEPEC"
Mpio. Heróica Ciudad de Huajuapan de León, Dtto. Huajuapan, Oax. 2014 - 2016
FRACCIONAMIENTO ANTONIO DE LEON 2a SECCION (FOVISSSTE) H. HUAJUAPAN DE LEON
COL. DEL MAESTRO HCA. CD. DE HUAJUAPAN DE LEON, OAXACA.



JUNTOS POR EL PROGRESO DE LA COLONIA

COMITE DE LA COLONIA
LA PROVIDENCIA
HCA. CIA DE HUAJUAPAN
DE LEON, OAXACA.

ESTADOS UNIDOS MEXICANOS

AGENCIA DE POLICIA
" RANCHO JESÚS "
Mpio. Heróica Ciudad de
Huajuapan de León,
Dtto. Huajuapan, Oax.
2014 - 2016

COMITE DIRECTIVO
COLONIA SAN MATEO
HUAJUAPAN DE LEON
OAXACA

ESTADOS UNIDOS MEXICANOS

AGENCIA DE POLICÍA
" RANCHO REYES "
Mpio. Heróica Ciudad de
Huajuapan de León,
Dtto. Huajuapan, Oax.
2014 - 2016

Comité de Ob
y Servicios Públic
Col. Aviación Segunda Sec
Huajuapan de León, Oax

COMITE GRAL. COLONIA SANTA ROSA
HUAJUAPAN DE LEON, OAX

COMITE VECINAL
FRACCIONAMIENTO LOS NARANJOS
HUAJUAPAN DE LEON, OAX.

ESTADOS UNIDOS MEXICANOS

AGENCIA DE POLICIA
" LA ESTANCIA "
Mpio. Heróica Ciudad de
Huajuapan de León,
Dtto. Huajuapan, Oax.
2014 - 2016

EL BIEN POR EL BIEN

COL. REFORMA
1ª SECCIÓN
HEROICA CIUDAD
DE HUAJUAPAN
DE LEON, OAXACA

COMITE VECINAL

COLONIA DEL VALLE
HEROICA CIUDAD DE
HUAJUAPAN DE LEON,
OAXACA

ESTADOS UNIDOS MEXICANOS

AGENCIA DE POLICIA
" HACIENDA DEL CARMEN "
Mpio. Heróica Ciudad de
Huajuapan de León,
Dtto. Huajuapan, Oax.
2014 - 2016

COMITE DIRECTIVO GENERAL
Huajuapan de Leon, Oax.

COMITE DEL BARRIO BUENOS AIRES 4a. SECC
AGENCIA LA ESTANCIA HUAJUAPAN DE LEON, OAX

Ernesto I. Matamoros

COMITE DE VIDA VECINAL
ESTADOS UNIDOS MEXICANOS

COLONIA SANTA ROSA
SEGUNDA SECCION
HEROICA CIUDAD DE
HUAJUAPAN DE LEON, OAX

CAMPESINOS DE AMERICA UNIDOS

EJIDO HUAJUAPAN
DE LEON
CLAVE: 20-039-10001-0

COMISARIO EJIDAL
HUAJUAPAN DE LEON,
OAXACA.

ESTADOS UNIDOS MEXICANOS

AGENCIA DE POLICÍA
" TABACO "
Mpio. Heróica Ciudad de
Huajuapan de León,
Dtto. Huajuapan, Oax.
2014 - 2016

ESTADOS UNIDOS MEXICANOS

AGENCIA DE POLICÍA
" ACATLIMA "
Mpio. Heróica Ciudad de
Huajuapan de León,
Dtto. Huajuapan, Oax.
2014 - 2016

ESTADOS UNIDOS MEXICANOS

AGENCIA MUNICIPAL
" SAN MIGUEL
PAPALUTLA "
Mpio. Heróica Ciudad de
Huajuapan de León,
Dtto. Huajuapan, Oax.
2014 - 2016

ESTADOS UNIDOS MEXICANOS

AGENCIA MUNICIPAL
" SANTA MARIA
XOCHITLAPILCO "
Mpio. Heróica Ciudad de
Huajuapan de León,
Dtto. Huajuapan, Oax.
2014 - 2016

ESTADOS UNIDOS MEXICANOS

AGENCIA DE POLICÍA
" SANTA TERESA "
Mpio. Heróica Ciudad de
Huajuapan de León,
Dtto. Huajuapan, Oax.
2014 - 2016

PRESIDENTE DE COLONIA
COL. FEDERALISMO
HUAJUAPAN DE LEON,
OAXACA.

FRACCIONAMIENTO LA RIVERA
AGENCIA LA ESTANCIA

HUAJUAPAN DE LEON,
OAXACA.

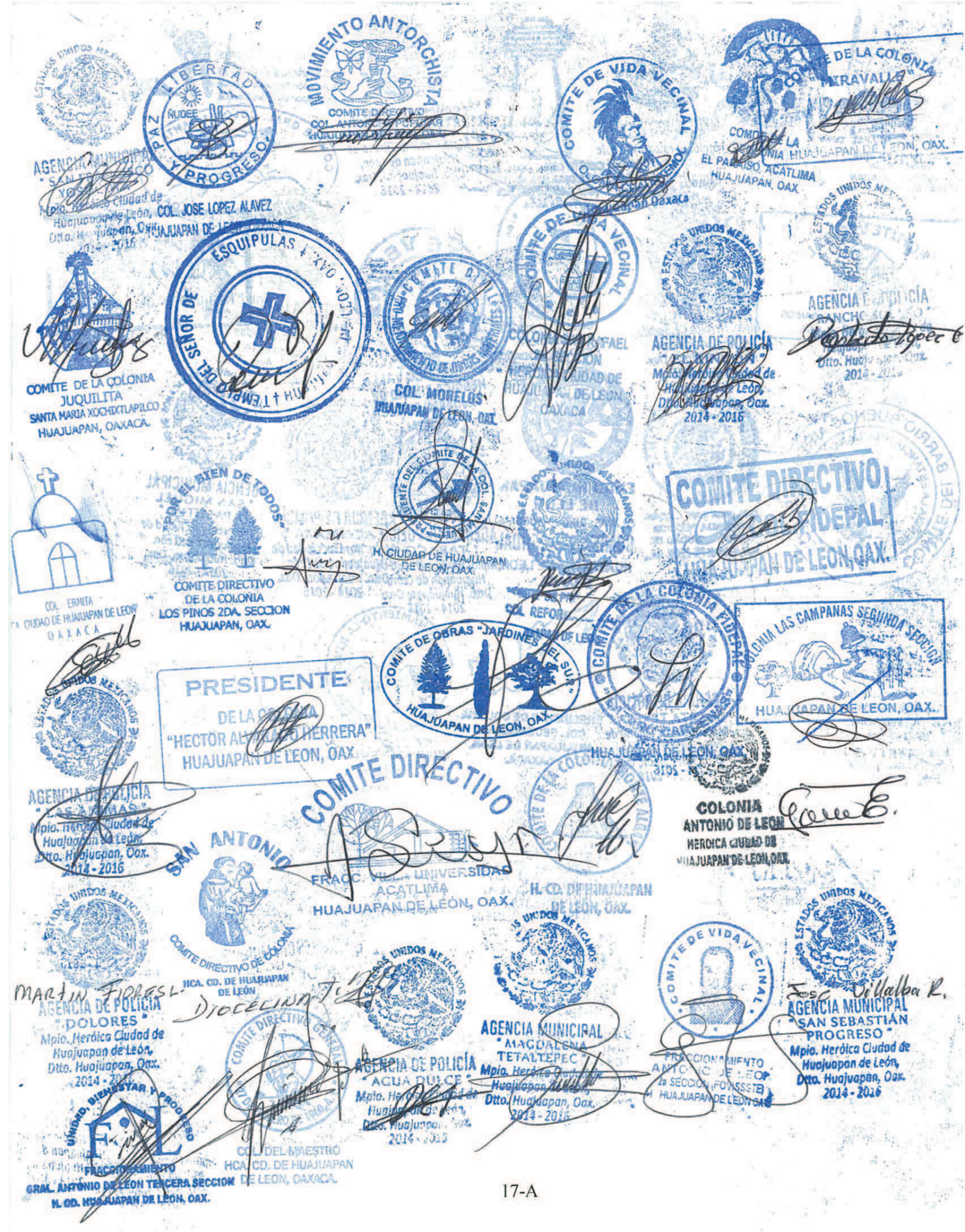

MOVIMIENTO ANTORCHISTA
COMITE DIRECTIVO
COL. ANTONIO ROPOPOLAR
HUAJUAPAN DE LEON, OAX.

PAZ LIBERTAD Y PROGRESO
ÑUDEE

AGENCIA MUNICIPAL
"SAN FRANCISCO YOSOTIMO"
Mpio. Heróico Ciudad de Huajuapan de León, Dtto. Huajuapan, Oax.
2014 - 2016

COL. JOSE LOPEZ ALAVEZ
HUAJUAPAN DE LEON, OAX.

COMITE DE VIDA VECINAL
OLGA LAZARO REMOL
Huajuapan Oaxaca

COMITE DE LA COLONIA
"MIRAVALLE"
COMITE DE LA COLONIA
EL PARAISO, ACATLIMA
HUAJUAPAN, OAX.

TEMPLO DEL SEÑOR DE ESQUIPULAS
HUAJUAPAN DE LEON, OAX.

COMITE DE LA COLONIA
JUQUILITA
SANTA MARIA XOCHIXTLAPILCO
HUAJUAPAN, OAXACA.

COMITE DE VIDA VECINAL
COLONIA SAN RAFAEL
SECCION
HEROICA CIUDAD DE
HUAJUAPAN DE LEON
OAXACA

COL. MORELOS
HUAJUAPAN DE LEON, OAX.

ESTADOS UNIDOS MEXICANOS
AGENCIA DE POLICIA
"EL KINGAN"
Mpio. Heróico Ciudad de Huajuapan de León, Dtto. Huajuapan, Oax.
2014 - 2016

AGENCIA DE POLICIA
"RANCHO SOLEDAD"
Mpio. Heróico Ciudad de Huajuapan de León, Dtto. Huajuapan, Oax.
2014 - 2016

COL. ERMITA
CIUDAD DE HUAJUAPAN DE LEON
OAXACA

"POR EL BIEN DE TODOS"
COMITE DIRECTIVO
DE LA COLONIA
LOS PINOS 2DA. SECCION
HUAJUAPAN, OAX.

PRESIDENTE DEL COMITE DE LA COL. SAN MIGUEL
H. CIUDAD DE HUAJUAPAN
DE LEON, OAX.

COMITE DIRECTIVO
FIDEPAL
HUAJUAPAN DE LEON, OAX.

COL. REFORMA
HUAJUAPAN DE LEON

COMITE DE OBRAS "JARDINES DEL SUR"
HUAJUAPAN DE LEON, OAX.

COMITE DE LA COLONIA FIDEPAL
"ARTURO CARDENAS"
HUAJUAPAN DE LEON, OAX.

COLONIA LAS CAMPANAS SEGUNDA SECCION
HUAJUAPAN DE LEON, OAX.

PRESIDENTE
DE LA COLONIA
"HECTOR ALVARADO HERRERA"
HUAJUAPAN DE LEON, OAX.

AGENCIA DE POLICIA
"LAS ANIMAS"
Mpio. Heróico Ciudad de Huajuapan de León, Dtto. Huajuapan, Oax.
2014 - 2016

COMITE DIRECTIVO
SAN ANTONIO
FRACC. VILLA UNIVERSIDAD
ACATLIMA
HUAJUAPAN DE LEÓN, OAX.

COMITE DE LA COLONIA MONTE ALBO
H. CD. DE HUAJUAPAN
DE LEÓN, OAX.

COLONIA
ANTONIO DE LEON
HEROICA CIUDAD DE
HUAJUAPAN DE LEON, OAX.

COMITE DIRECTIVO DE COLONIA
HCA. CD. DE HUAJUAPAN
DE LEÓN

MARTIN FIORES L.
AGENCIA DE POLICIA
"DOLORES"
Mpio. Heróica Ciudad de Huajuapan de León, Dtto. Huajuapan, Oax.
2014 - 2016

DIOCELINA T.

COMITE DIRECTIVO GENERAL
COL. DEL MAESTRO
HCA. CD. DE HUAJUAPAN
DE LEON, OAXACA.

AGENCIA DE POLICIA
"AGUA DULCE"
Mpio. Heróica Ciudad de Huajuapan de León, Dtto. Huajuapan, Oax.
2014 - 2016

AGENCIA MUNICIPAL
"MAGDALENA TETALTEPEC"
Mpio. Heróica Ciudad de Huajuapan de León, Dtto. Huajuapan, Oax.
2014 - 2016

COMITE DE VIDA VECINAL
FRACCIONAMIENTO
ANTONIO DE LEON
2a SECCION (FOVISSSTE)
H. HUAJUAPAN DE LEON OAX.

JOSE VILLALBA R.
AGENCIA MUNICIPAL
"SAN SEBASTIÁN PROGRESO"
Mpio. Heróica Ciudad de Huajuapan de León, Dtto. Huajuapan, Oax.
2014 - 2016

UNIDAD, BIENESTAR Y PROGRESO
FRACCIONAMIENTO
GRAL. ANTONIO DE LEON TERCERA SECCION
H. CD. HUAJUAPAN DE LEON, OAX.


JUNTOS POR EL PROGRESO DE LA COLONIA
COMITE DE LA COLONIA LA PROVIDENCIA HCA. CDAD DE HUAJUAPAN DE LEON, OAXACA.
AGENCIA DE POLICÍA
" RANCHO JESÚS "
Mpio. Heróica Ciudad de Huajuapan de León,
Dtto. Huajuapan, Oax.
2014 - 2016
COMITE DIRECTIVO
COLONIA SAN MIGUEL
HUAJUAPAN DE LEON
OAXACA
AGENCIA DE POLICÍA
" RANCHO REYES "
Mpio. Heróica Ciudad de Huajuapan de León,
Dtto. Huajuapan, Oax.
2014 - 2016
Comité de Obras y Servicios Públicos
Col. Aviación Segunda Sección
Huajuapan de León, Oaxaca
COMITE GRAL. COLONIA SANTA ROSA
COMITE VECINAL
FRACCIONAMIENTO LOS NARANJOS
HUAJUAPAN DE LEON, OAX.
AGENCIA DE POLICÍA
" LA ESTANCIA "
Mpio. Heróica Ciudad de Huajuapan de León,
Huajuapan, Oax.
2014 - 2016
COL. REFORMA
1ª SECCIÓN
HEROICA CIUDAD
DE HUAJUAPAN
OAXACA
COMITE VECINAL
COLONIA DEL VALLE
HEROICA CIUDAD DE
HUAJUAPAN DE LEON
AGENCIA DE POLICÍA
" HACIENDA DEL CARMEN "
Mpio. Heróica Ciudad de Huajuapan de León,
Dtto. Huajuapan, Oax.
2014 - 2016
COMITE DIRECTIVO GENERAL
Huajuapan de Leon, Oax.
COMITE DEL BARRIO BUENOS AIRES 4a. SECC.
AGENCIA LA ESTANCIA HUAJUAPAN DE LEON OAX.
COMITE DE VIDA VECINAL
COLONIA SANTA ROSA
SEGUNDA SECCION
HEROICA CIUDAD DE
HUAJUAPAN DE LEON, OAX.
EJIDO HUAJUAPAN DE LEON
CLAVE: 20-039-2000/1-6
COMISARIADO EJIDAL
HUAJUAPAN DE LEON, Mpio. Heróica Ciudad de Huajuapan de León,
OAXACA.
AGENCIA DE POLICÍA
" TABACO "
Mpio. Heróica Ciudad de Huajuapan de León,
Dtto. Huajuapan, Oax.
2014 - 2016
AGENCIA DE POLICÍA
ACATLIMA
Mpio. Heróica Ciudad de Huajuapan de León,
Dtto. Huajuapan, Oax.
2014 - 2016
AGENCIA MUNICIPAL
" SAN MIGUEL PAPALUTLA "
Mpio. Heróica Ciudad de Huajuapan de León,
Dtto. Huajuapan, Oax.
2014 - 2016
AGENCIA MUNICIPAL
" SANTA MARÍA XOCHILTEPEC "
Mpio. Heróica Ciudad de Huajuapan de León,
Dtto. Huajuapan, Oax.
2014 - 2016
AGENCIA DE POLICÍA
" SANTA TERESA "
Mpio. Heróica Ciudad de Huajuapan de León,
Dtto. Huajuapan, Oax.
2014 - 2016
PRESIDENTE DE COLONIA
COL. FEDERALISMO
HUAJUAPAN DE LEON,
OAXACA.
FRACCIONAMIENTO LA RIVERA
AGENCIA LA ESTANCIA
HUAJUAPAN DE LEON,
OAXACA.


AGENCIA MUNICIPAL
" SAN FRANCISCO YOSOCUTA "
Mpio. Heróica Ciudad de Huajuapan de León, Dtto. Huajuapan, Oax.
2014 - 2016
COL. JOSE LOPEZ ALAVEZ
HUAJUAPAN DE LEON, OAXACA
MOVIMIENTO ANTORCHISTA
COMITE DE VIDA VECINAL
Huajuapan Oaxaca
" MIRAVALLE "
HUAJUAPAN DE LEON, OAX.
COMITE DE LA COLONIA
EL PARAISO ACATLIMA
HUAJUAPAN, OAX.
ESQUIPULAS
COMITE DE LA COLONIA
JUQUILITA
SANTA MARIA XOCHIXTLAPILCO
HUAJUAPAN, OAXACA.
COL. MORELOS
HUAJUAPAN DE LEON, OAX.
AGENCIA DE POLICÍA
Mpio. Heróica Ciudad de Huajuapan de León, Dtto. Huajuapan, Oax.
2014 - 2016
COL ERMITA
HCA. CIUDAD DE HUAJUAPAN DE LEON
OAXACA
POR EL BIEN DE TODOS
COMITE DIRECTIVO DE LA COLONIA
LOS PINOS 2DA. SECCION
HUAJUAPAN, OAX.
PRESIDENTE
DE LA COLONIA
"HECTOR ALVARADO HERRERA"
HUAJUAPAN DE LEON, OAX.
HUAJUAPAN DE LEON, OAX.
COLONIA LAS CANTERAS SEGUNDA SECC.
HUAJUAPAN DE LEON
H. CIUDAD DE HUAJUAPAN DE LEON, OAX.
COMITE DIRECTIVO
FIDEPAL
HUAJUAPAN DE LEON, OAX.
COMITE DE OBRAS "JARDINES DEL SUR"
HUAJUAPAN DE LEON, OAX.
AGENCIA DE POLICÍA
" LAS ANIMAS "
Mpio. Heróica Ciudad de Huajuapan de León, Dtto. Huajuapan, Oax.
2014 - 2016
SAN ANTONIO
COMITE DIRECTIVO DE COLONIA
HCA. CD. DE HUAJUAPAN DE LEÓN
COMITE DIRECTIVO
COLONIA
ANTONIO DE LEON
HEROICA CIUDAD DE
HUAJUAPAN DE LEON, OAX.
MARTIN FIORESI
AGENCIA DE POLICIA
" DOLORES "
Mpio. Heróica Ciudad de Huajuapan de León, Dtto. Huajuapan, Oax.
2014 - 2016
DIRECCION
FRACC. VILLA UNIVERSIDAD
ACATLIMA
HUAJUAPAN DE LEÓN, OAX.
H. CD. DE HUAJUAPAN DE LEÓN, OAX.
UNIDOS, BIENESTAR Y PROGRESO
FRACCIONAMIENTO
GRAL. ANTONIO DE LEON TERCERA SECCION
H. CD. HUAJUAPAN DE LEON, OAX.
COL. DEL MAESTRO
HCA. CD. DE HUAJUAPAN DE LEON, OAXACA.
AGENCIA DE POLICÍA
" AGUA DULCE "
Mpio. Heróica Ciudad de Huajuapan de León, Dtto. Huajuapan, Oax.
2014 - 2016
AGENCIA MUNICIPAL
" MAGDALENA TEPALTEPEC "
Mpio. Heróica Ciudad de Huajuapan de León, Dtto. Huajuapan, Oax.
2014 - 2016
COMITE DE VIDA VECINAL
FRACCIONAMIENTO
ANTONIO DE LEON
2a SECCION (FOVISSSTE)
H. HUAJUAPAN DE LEON OAX.
AGENCIA MUNICIPAL
" SAN SEBASTIÁN PROGRESO "
Mpio. Heróica Ciudad de Huajuapan de León, Dtto. Huajuapan, Oax.
2014 - 2016

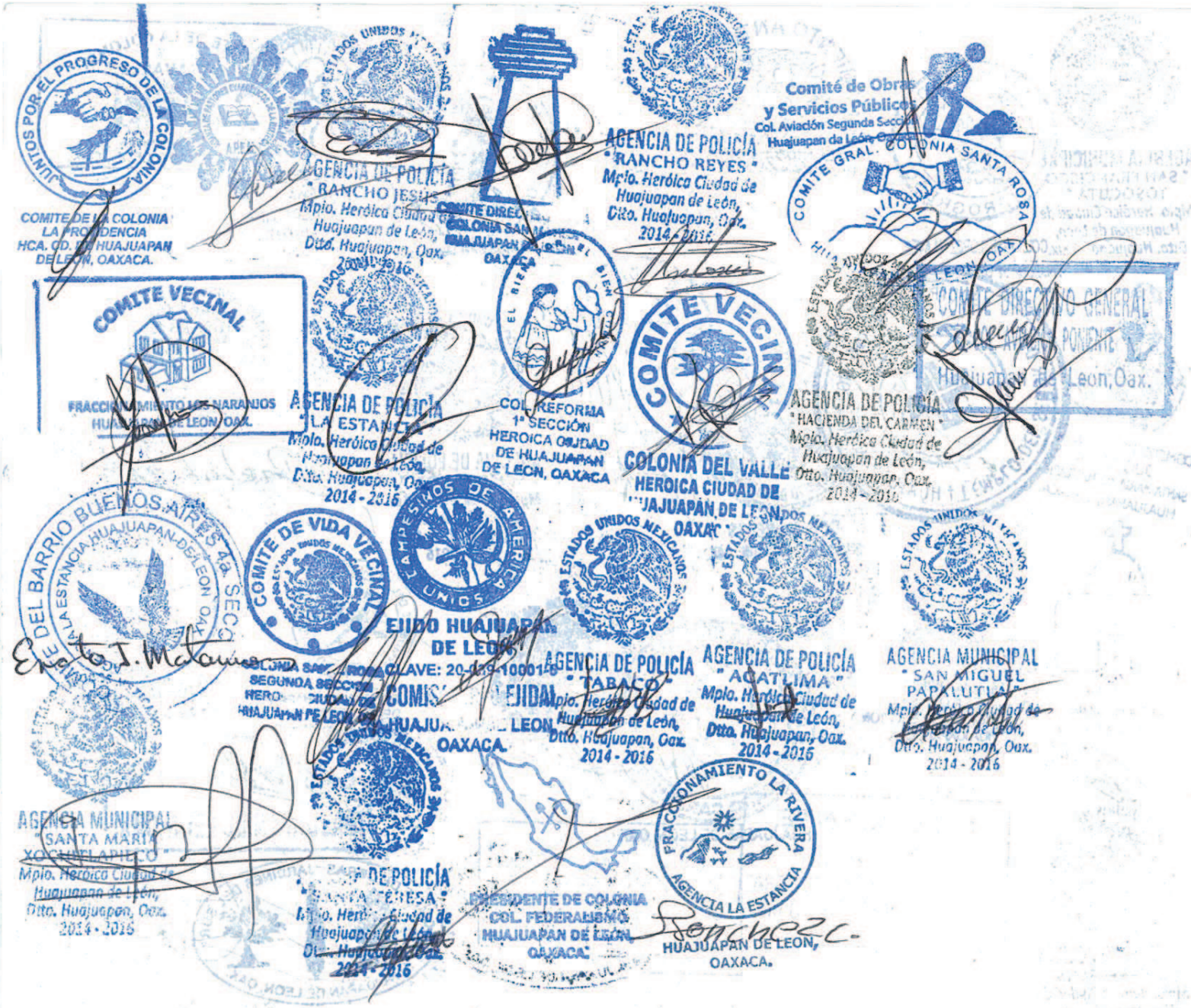

JUNTOS POR EL PROGRESO DE LA COLONIA
COMITE DE LA COLONIA
LA PROVIDENCIA
HCA. CD. DE HUAJUAPAN
DE LEON, OAXACA.

AGENCIA DE POLICÍA
" RANCHO JESUS "
Mpio. Heróica Ciudad de
Huajuapan de León,
Dtto. Huajuapan, Oax.
2014 - 2016

COMITE DIRECTIVO
COLONIA SAN MIGUEL
HUAJUAPAN DE LEON
OAXACA

AGENCIA DE POLICÍA
" RANCHO REYES "
Mpio. Heróica Ciudad de
Huajuapan de León,
Dtto. Huajuapan, Oax.
2014 - 2016

Comité de Obras
y Servicios Públicos
Col. Aviación Segunda Sección
Huajuapan de León, Oax.

COMITE GRAL. COLONIA SANTA ROSA
HUAJUAPAN DE LEON, OAX.

COMITE VECINAL
FRACCIONAMIENTO LOS NARANJOS
HUAJUAPAN DE LEON, OAX.

AGENCIA DE POLICÍA
" LA ESTANCIA "
Mpio. Heróica Ciudad de
Huajuapan de León,
Dtto. Huajuapan, Oax.
2014 - 2016

COL. REFORMA
1ª SECCIÓN
HEROICA CIUDAD
DE HUAJUAPAN
DE LEON, OAXACA

COMITE VECINAL
COLONIA DEL VALLE
HEROICA CIUDAD DE
HUAJUAPAN DE LEON
OAXACA

AGENCIA DE POLICÍA
" HACIENDA DEL CARMEN "
Mpio. Heróica Ciudad de
Huajuapan de León,
Dtto. Huajuapan, Oax.
2014 - 2016

COMITE DIRECTIVO GENERAL
COL. AVIACIÓN PONIENTE
Huajuapan de León, Oax.

COMITE DEL BARRIO BUENOS AIRES 4a. SECC.
COLONIA LA ESTANCIA HUAJUAPAN DE LEON OAX.

COMITE DE VIDA VECINAL
COLONIA SANTA ROSA
SEGUNDA SECCION
HEROICA CIUDAD DE
HUAJUAPAN DE LEON, OAX.

CAMPESINOS DE AMERICA UNIDOS
EJIDO HUAJUAPAN
DE LEON
CLAVE: 20-019-100016
COMISARIO EJIDAL
HUAJUAPAN DE LEON
OAXACA.

AGENCIA DE POLICÍA
" TABACO "
Mpio. Heróica Ciudad de
Huajuapan de León,
Dtto. Huajuapan, Oax.
2014 - 2016

AGENCIA DE POLICÍA
" AGATLIMA "
Mpio. Heróica Ciudad de
Huajuapan de León,
Dtto. Huajuapan, Oax.
2014 - 2016

AGENCIA MUNICIPAL
" SAN MIGUEL
PAPALUTLA "
Mpio. Heróica Ciudad de
Huajuapan de León,
Dtto. Huajuapan, Oax.
2014 - 2016

AGENCIA MUNICIPAL
" SANTA MARÍA
XOCHITLAPILCO "
Mpio. Heróica Ciudad de
Huajuapan de León,
Dtto. Huajuapan, Oax.
2014 - 2016

AGENCIA DE POLICÍA
" SANTA TERESA "
Mpio. Heróica Ciudad de
Huajuapan de León,
Dtto. Huajuapan, Oax.
2014 - 2016

PRESIDENTE DE COLONIA
COL. FEDERALISMO
HUAJUAPAN DE LEON,
OAXACA.

FRACCIONAMIENTO LA RIVERA
AGENCIA LA ESTANCIA
HUAJUAPAN DE LEON,
OAXACA.

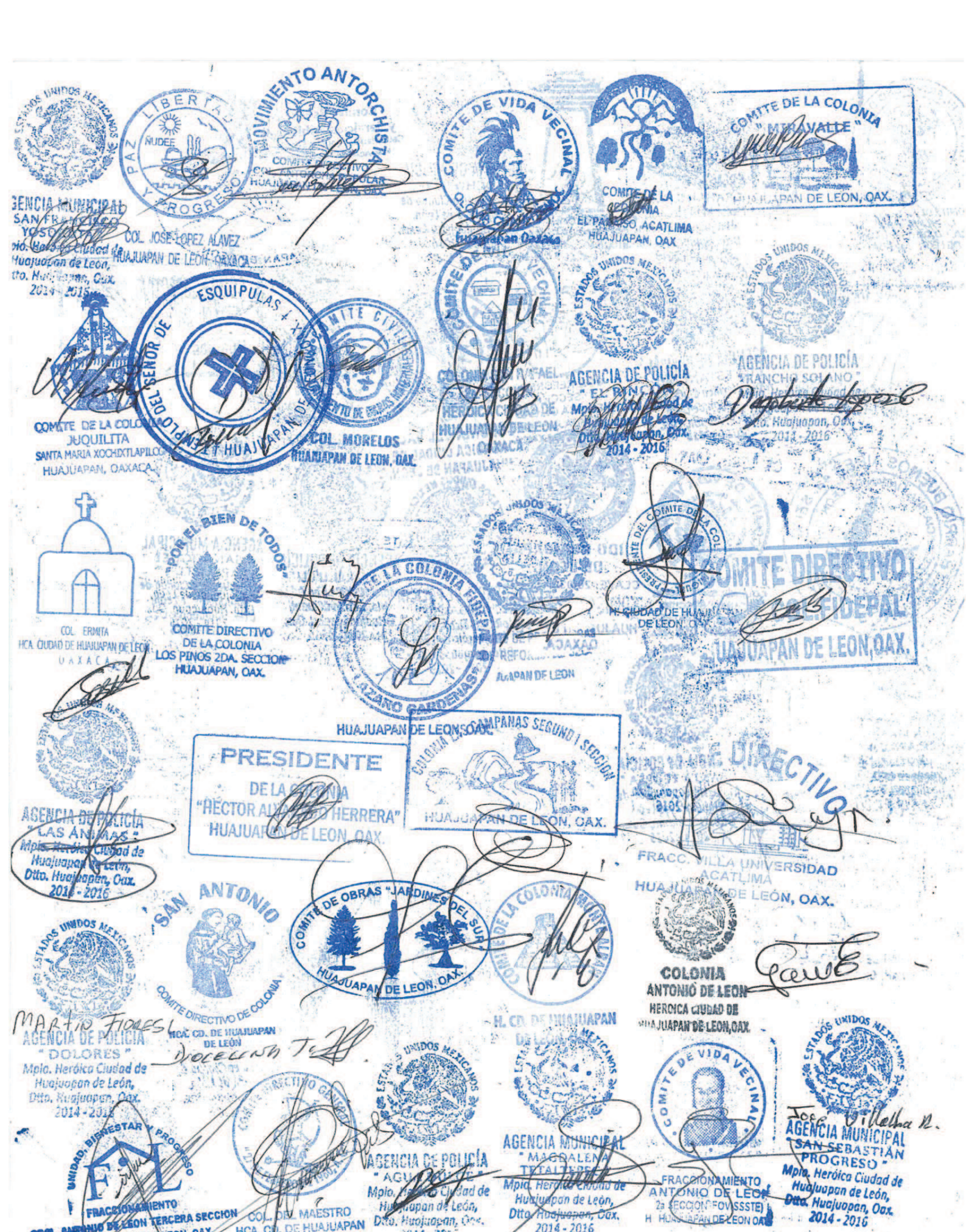
ESTADOS UNIDOS MEXICANOS
LIBERTAD PAZ Y PROGRESO
ÑUDEE
MOVIMIENTO ANTORCHISTA
COMITE DE VIDA VECINAL
COMITE DE LA COLONIA
" MEXIVALLE "
HUAJUAPAN DE LEON, OAX.
COMITE DE LA COLONIA
EL PARAISO, ACATLIMA
HUAJUAPAN, OAX
COL. JOSE LOPEZ ALAVEZ
HUAJUAPAN DE LEON, OAXACA
AGENCIA DE POLICÍA
" EL PINO "
Mpio. Heróica Ciudad de Huajuapan de León,
Dtto. Huajuapan, Oax.
2014 - 2016
AGENCIA DE POLICÍA
" RANCHO SOLANO "
Dtto. Huajuapan, Oax.
2014 - 2016
ESQUIPULAS
SEÑOR DE
HUAJUAPAN DE LEON
COMITE CIVIL
COMITE DE LA COLONIA
JUQUILITA
SANTA MARIA XOCHIXTLAPILCO
HUAJUAPAN, OAXACA
COL. MORELOS
HUAJUAPAN DE LEON, OAX.
"POR EL BIEN DE TODOS"
COL. ERMITA
HCA. CIUDAD DE HUAJUAPAN DE LEON
OAXACA
COMITE DIRECTIVO
DE LA COLONIA
LOS PINOS 2DA. SECCION
HUAJUAPAN, OAX.
DE LA COLONIA FIDEL
LAZARO CARDENAS
HUAJUAPAN DE LEON, OAX.
H. CIUDAD DE HUAJUAPAN
DE LEON, OAX.
COMITE DIRECTIVO
"SEDEPAL"
HUAJUAPAN DE LEON, OAX.
PRESIDENTE
DE LA COLONIA
"HECTOR ALEJANDRO HERRERA"
HUAJUAPAN DE LEON, OAX.
CAMPANAS SEGUNDA SECCION
HUAJUAPAN DE LEON, OAX.
AGENCIA DE POLICÍA
" LAS ÁNIMAS "
Mpio. Heróica Ciudad de
Huajuapan de León,
Dtto. Huajuapan, Oax.
2014 - 2016
FRACC. VILLA UNIVERSIDAD
ACATLIMA
HUAJUAPAN DE LEÓN, OAX.
SAN ANTONIO
COMITE DIRECTIVO DE COLONIA
COMITE DE OBRAS "JARDINES DEL SUR"
HUAJUAPAN DE LEON, OAX.
COLONIA
ANTONIO DE LEON
HERCICA CIUDAD DE
HUAJUAPAN DE LEON, OAX.
AGENCIA DE POLICÍA
" DOLORES "
Mpio. Heróica Ciudad de
Huajuapan de León,
Dtto. Huajuapan, Oax.
2014 - 2016
HCA. CD. DE HUAJUAPAN
DE LEÓN
H. CD. DE HUAJUAPAN
DE LEON
UNIDAD, BIENESTAR Y PROGRESO
FRACCIONAMIENTO
GRAL. ANTONIO DE LEON TERCERA SECCION
H. CD. HUAJUAPAN DE LEON, OAX.
COL. DEV. MAESTRO
HCA. CD. DE HUAJUAPAN
DE LEON, OAXACA.
AGENCIA DE POLICÍA
" AGUA DULCE "
Mpio. Heróica Ciudad de
Huajuapan de León,
Dtto. Huajuapan, Oax.
2014 - 2016
AGENCIA MUNICIPAL
" MAGDALENA
TETALTEPEC "
Mpio. Heróica Ciudad de
Huajuapan de León,
Dtto. Huajuapan, Oax.
2014 - 2016
COMITE DE VIDA VECINAL
FRACCIONAMIENTO
ANTONIO DE LEON
2a SECCION (FOVISSSTE)
H. HUAJUAPAN DE LEON OAX.
AGENCIA MUNICIPAL
" SAN SEBASTIAN
PROGRESO "
Mpio. Heróica Ciudad de
Huajuapan de León,
Dtto. Huajuapan, Oax.
2014 - 2016

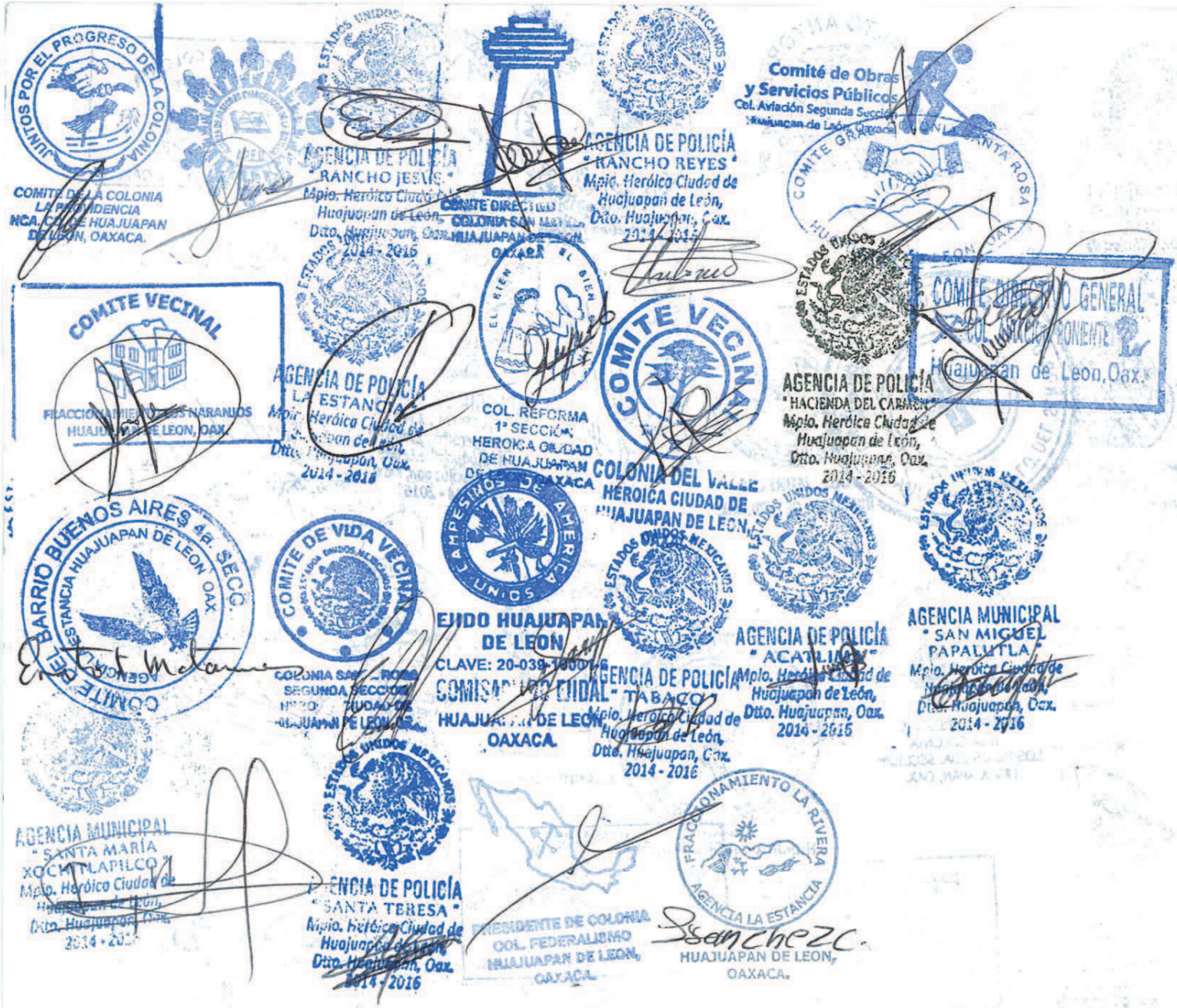
COMITE DE LA COLONIA LA PROVIDENCIA HUAJUAPAN DE LEON, OAXACA.
AGENCIA DE POLICÍA "RANCHO JESUS" Mpio. Heróica Ciudad de Huajuapan de León, Dto. Huajuapan, Oax. 2014 - 2016
COMITE DIRECTIVO COLONIA SAN MARTIN HUAJAPAN DE LEON OAXACA
AGENCIA DE POLICÍA "RANCHO REYES" Mpio. Heróica Ciudad de Huajuapan de León, Dto. Huajuapan, Oax. 2014 - 2016
Comité de Obras y Servicios Públicos Col. Aviación Segunda Sección Huajuapan de León, Oaxaca
COMITE VECINAL FRACCIONAMIENTO MIEMBROS NARANJOS HUAJUAPAN DE LEON, OAX.
AGENCIA DE POLICÍA "LA ESTANCIA" Mpio. Heróica Ciudad de Huajuapan de León, Dto. Huajuapan, Oax. 2014 - 2016
COL. REFORMA 1ª SECCIÓN HEROICA CIUDAD DE HUAJUAPAN DE LEON OAXACA
COMITE VECINAL
COMITE DIRECTIVO GENERAL COL. AVIACIÓN PONIENTE Huajuapan de Leon, Oax.
AGENCIA DE POLICÍA "HACIENDA DEL CARMEN" Mpio. Heróica Ciudad de Huajuapan de León, Dto. Huajuapan, Oax. 2014 - 2016
COLONIA DEL VALLE HEROICA CIUDAD DE HUAJUAPAN DE LEON
BARRIO BUENOS AIRES 4a. SECC. HUAJUAPAN DE LEON OAX
COMITE DE VIDA VECINAL
EJIDO HUAJUAPAN DE LEON CLAVE: 20-039-1300-6
COMISARIADO EJIDAL HUAJUAPAN DE LEON OAXACA
AGENCIA DE POLICÍA "ACATLIMA" Mpio. Heróica Ciudad de Huajuapan de León, Dto. Huajuapan, Oax. 2014 - 2016
AGENCIA MUNICIPAL "SAN MIGUEL PAPALUTLA" Mpio. Heróica Ciudad de Huajuapan de León, Dto. Huajuapan, Oax. 2014 - 2016
AGENCIA DE POLICÍA "TABACO" Mpio. Heróica Ciudad de Huajuapan de León, Dto. Huajuapan, Oax. 2014 - 2016
AGENCIA MUNICIPAL "SANTA MARIA XOCHITLAPILCO" Mpio. Heróica Ciudad de Huajuapan de León, Dto. Huajuapan, Oax. 2014 - 2016
AGENCIA DE POLICÍA "SANTA TERESA" Mpio. Heróica Ciudad de Huajuapan de León, Dto. Huajuapan, Oax. 2014 - 2016
FRACCIONAMIENTO LA RIVERA AGENCIA LA ESTANCIA
PRESIDENTE DE COLONIA COL. FEDERALISMO HUAJUAPAN DE LEON, OAXACA.
HUAJUAPAN DE LEON, OAXACA.



ESTADOS UNIDOS MEXICANOS

AGENCIA MUNICIPAL
SAN PEDRO
Mpio. Heróica Ciudad de Huajuapan de León, Dtto. Huajuapan, Oax.
2014 - 2016

PAZ LIBERTAD Y PROGRESO
ÑUDEE

COL. JOSE LOPEZ ALAVEZ
HUAJUAPAN DE LEON, OAXACA

MOVIMIENTO ANTORCHISTA
COMITE DIRECTIVO
COL. ANTORCHA POPULAR
HUAJUAPAN DE LEON, OAX.

COMITE DE VIDA VECINAL
OLOMOC
Huajuapan Oaxaca

COMITE DE LA COLONIA
"MIRAVALLE"
HUAJUAPAN DE LEON, OAX.

COMITE DE LA COLONIA
EL PARAISO, ACATLIMA
HUAJUAPAN, OAX

COMITE DE VIDA VECINAL
COLONIA
HEROICA CIUDAD DE HUAJUAPAN DE LEON, OAX.

ESTADOS UNIDOS MEXICANOS

AGENCIA DE POLICÍA
"EL RINCON"
Mpio. Heróica Ciudad de Huajuapan de León, Dtto. Huajuapan, Oax.
2014 - 2016

ESTADOS UNIDOS MEXICANOS

AGENCIA DE POLICÍA
RANCHO SOLANO
Huajuapan de León, Dtto. Huajuapan, Oax.
2014 - 2016

TEMPLO DEL SEÑOR DE ESQUIPULAS
HUAJUAPAN DE LEON

COMITE CIVIL
COL. MORELOS
HUAJUAPAN DE LEON, OAX.

COMITE DE LA COLONIA
JUQUILITA
SANTA MARIA XOCHIXTLAPILCO
HUAJUAPAN, OAXACA.

COL. ERMITA
HCA. CIUDAD DE HUAJUAPAN DE LEON
OAXACA

"POR EL BIEN DE TODOS"
COMITE DIRECTIVO
DE LA COLONIA
LOS PINOS 2DA. SECCION
HUAJUAPAN, OAX.

COMITE DE LA COLONIA FIDEPAL
LAZARO CARDENAS
HUAJUAPAN DE LEON, OAX.

ESTADOS UNIDOS MEXICANOS

COL. REFORMA
HUAJUAPAN DE LEON

PRESIDENTE DEL COMITE DE LA COL. SAN MIGUEL
H. CIUDAD DE HUAJUAPAN DE LEON, OAX.

COMITE DIRECTIVO
FIDEPAL
HUAJUAPAN DE LEON, OAX.

ESTADOS UNIDOS MEXICANOS

AGENCIA DE POLICÍA
"LAS ÁNIMAS"
Mpio. Heróica Ciudad de Huajuapan de León, Dtto. Huajuapan, Oax.
2014 - 2016

PRESIDENTE
DE LA COLONIA
"HECTOR ALVARADO HERRERA"
HUAJUAPAN DE LEON, OAX.

COLONIA LAS CAMPANAS SEGUNDA SECCION
HUAJUAPAN DE LEON, OAX.

COMITE DE OBRAS "JARDINES DEL SUR"
HUAJUAPAN DE LEON, OAX.

ESTADOS UNIDOS MEXICANOS

AGENCIA DE POLICÍA
"DOLORES"
Mpio. Heróica Ciudad de Huajuapan de León, Dtto. Huajuapan, Oax.
2014 - 2016

SAN ANTONIO
COMITE DIRECTIVO DE COLONIA
HCA. CD. DE HUAJUAPAN DE LEÓN

COMITE DIRECTIVO
FRACC. VILLA UNIVERSIDAD
ACATLIMA
HUAJUAPAN DE LEÓN, OAX.

COMITE DE LA COLONIA MONTE
H. CD. DE HUAJUAPAN DE LEON, OAX.

COLONIA
ANTONIO DE LEON
HEROICA CIUDAD DE HUAJUAPAN DE LEON, OAX.

MARTIN FIORESL
DIOCELINA T.

UNIDAD, BIENESTAR Y PROGRESO
FRACCIONAMIENTO
GRAL. ANTONIO DE LEON TERCERA SECCION
H. CD. HUAJUAPAN DE LEON, OAX.

COMITE DIRECTIVO GENERAL
COL. DEL MAESTRO
HCA. CD. DE HUAJUAPAN DE LEON, OAXACA.

ESTADOS UNIDOS MEXICANOS

AGENCIA DE POLICÍA
"AGUA DULCE"
Mpio. Heróica Ciudad de Huajuapan de León, Dtto. Huajuapan, Oax.
2014 - 2016

ESTADOS UNIDOS MEXICANOS

AGENCIA MUNICIPAL
"MAGDALENA TETALTEPEC"
Mpio. Heróica Ciudad de Huajuapan de León, Dtto. Huajuapan, Oax.
2014 - 2016

COMITE DE VIDA VECINAL
FRACCIONAMIENTO
ANTONIO DE LEON
2a SECCION (OVISSETE)
H. HUAJUAPAN DE LEON, OAX.

ESTADOS UNIDOS MEXICANOS

AGENCIA MUNICIPAL
"SAN SEBASTIAN PROGRESO"
Mpio. Heróica Ciudad de Huajuapan de León, Dtto. Huajuapan, Oax.
2014 - 2016

Jose Urdalba

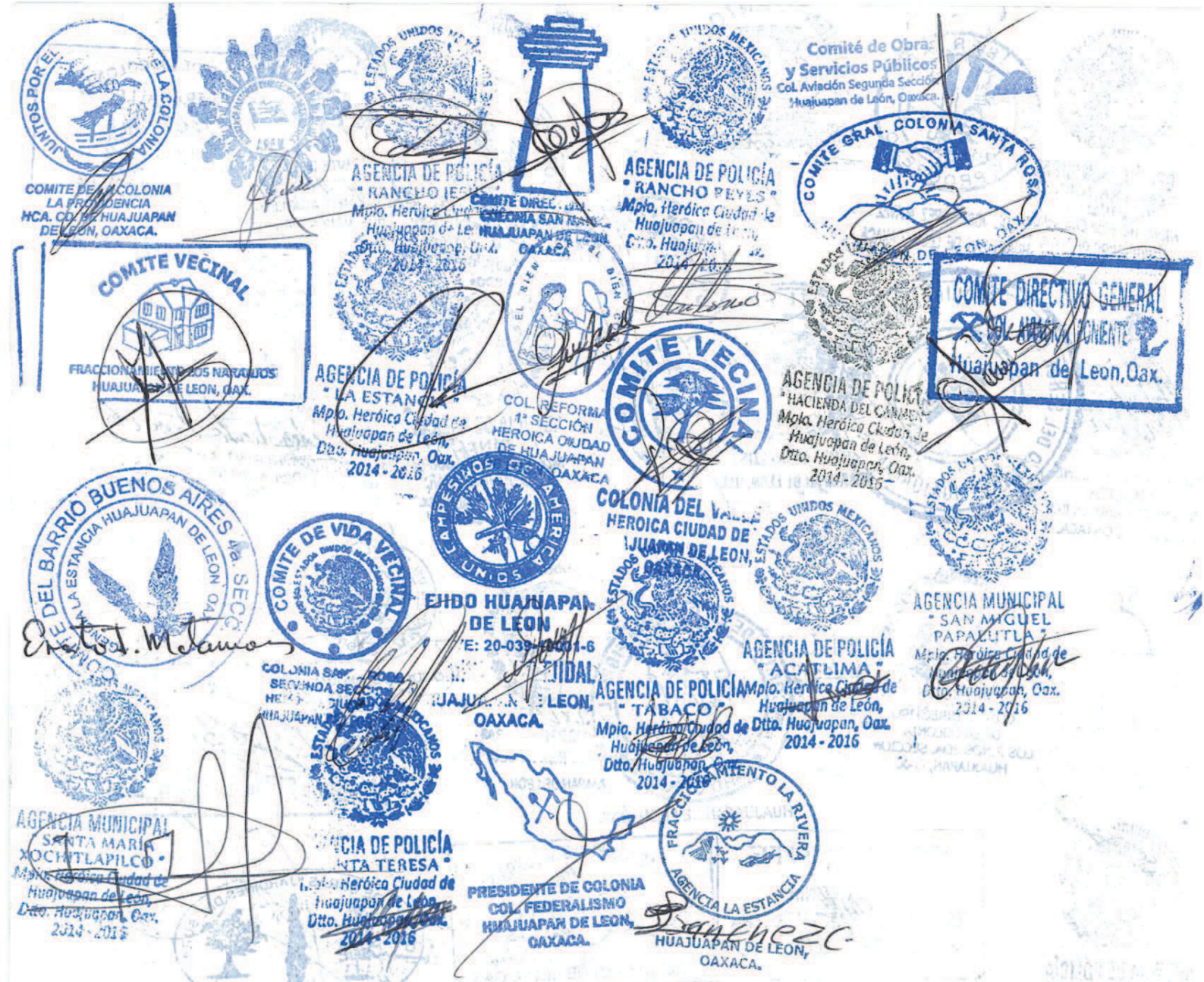
COMITE DE LA COLONIA
LA PROVIDENCIA
HCA. CD. DE HUAJUAPAN
DE LEON, OAXACA.
COMITE VECINAL
FRACCIONAMIENTO LOS NARANJOS
HUAJUAPAN DE LEON, OAX.
AGENCIA DE POLICÍA
" RANCHO REYES "
Mpio. Heróica Ciudad de
Huajuapan de León,
Dtto. Huajuapan, Oax.
2014 - 2016
COMITE DIRECTIVO
COLONIA SAN
HUAJUAPAN DE LEON
OAXACA
Comité de Obras
y Servicios Públicos
Col. Aviación Segunda Sección
Huajuapan de León, Oaxaca.
COMITE GRAL. COLONIA SANTA ROSA
HUAJUAPAN DE LEON, OAX.
COMITE DIRECTIVO GENERAL
Huajuapan de Leon, Oax.
AGENCIA DE POLICÍA
" LA ESTANCIA "
Mpio. Heróica Ciudad de
Huajuapan de León,
Dtto. Huajuapan, Oax.
2014 - 2016
COL. REFORMA
1ª SECCIÓN
HEROICA CIUDAD
DE HUAJUAPAN
OAXACA
COMITE VECINAL
AGENCIA DE POLICÍA
"HACIENDA DEL CAMPO"
Mpio. Heróica Ciudad de
Huajuapan de León,
Dtto. Huajuapan, Oax.
2014 - 2016
COLONIA DEL VALLE
HEROICA CIUDAD DE
HUAJUAPAN DE LEON,
OAXACA
COMITE DEL BARRIO BUENOS AIRES 4a. SECC.
DE LA ESTANCIA HUAJUAPAN DE LEON OAX.
COMITE DE VIDA VECINAL
COLONIA SANTA ROSA
SEGUNDA SECCIÓN
HEROICA CIUDAD DE
HUAJUAPAN DE LEON
OAXACA
EJIDO HUAJUAPAN
DE LEON
AGENCIA MUNICIPAL
" SAN MIGUEL
PAPALUTLA "
Mpio. Heróica Ciudad de
Huajuapan de León,
Dtto. Huajuapan, Oax.
2014 - 2016
AGENCIA DE POLICÍA
" ACATLIMA "
Mpio. Heróica Ciudad de
Huajuapan de León,
Dtto. Huajuapan, Oax.
2014 - 2016
AGENCIA DE POLICÍA
" TABACO "
Mpio. Heróica Ciudad de
Huajuapan de León,
Dtto. Huajuapan, Oax.
2014 - 2016
AGENCIA MUNICIPAL
SANTA MARÍA
XOCHITLAPILCO
Mpio. Heróica Ciudad de
Huajuapan de León,
Dtto. Huajuapan, Oax.
2014 - 2016
AGENCIA DE POLICÍA
" SANTA TERESA "
Mpio. Heróica Ciudad de
Huajuapan de León,
Dtto. Huajuapan, Oax.
2014 - 2016
PRESIDENTE DE COLONIA
COL. FEDERALISMO
HUAJUAPAN DE LEON,
OAXACA.
FRACCIONAMIENTO LA RIVERA
AGENCIA LA ESTANCIA
HUAJUAPAN DE LEON,
OAXACA.



ESTADOS UNIDOS MEXICANOS
AGENCIA MUNICIPAL
"SAN FRANCISCO YOSOCHI"
Mpio. Heróica Ciudad de Huajuapan de León, Dtto. Huajuapan, Oax.
2014 - 2016

PAZ, LIBERTAD Y PROGRESO
COL. JOSE LOPEZ ALAVEZ
HUAJUAPAN DE LEON, OAXACA

MOVIMIENTO ANTORCHISTA
COMITE
HUAJUAPAN DE LEON, OAX.

COMITE DE VIDA VECINAL
Huajuapan Oaxaca

COMITE DE LA COLONIA
EL PARAISO, ACATLIMA
HUAJUAPAN, OAX.

COMITE DE LA COLONIA
"MIRAVALLE"
HUAJUAPAN DE LEON, OAX.

COMITE DE LA COLONIA
JUQUILITA
SANTA MARIA XOCHIXTLAPILCO
HUAJUAPAN, OAXACA.

COMITE DEL SEÑOR DE ESQUIPULAS
HUAJUAPAN DE LEON, OAX.

COMITE CIVIL
COL. MORELOS
HUAJUAPAN DE LEON, OAX.

COMITE DE VIDA VECINAL
COLONIA ANTONIO DE LEON
2a. SECCION
HEROICA CIUDAD DE HUAJUAPAN DE LEON, OAX.

ESTADOS UNIDOS MEXICANOS
AGENCIA DE POLICÍA
"EL RINCON"
Mpio. Heróica Ciudad de Huajuapan de León, Dtto. Huajuapan, Oax.
2014 - 2016

ESTADOS UNIDOS MEXICANOS
AGENCIA DE POLICÍA
"RANCHO SOL"
Mpio. Heróica Ciudad de Huajuapan de León, Dtto. Huajuapan, Oax.
2014 - 2016

COL. ERMITA
HCA. CIUDAD DE HUAJUAPAN DE LEON
OAXACA

"POR EL BIEN DE TODOS"
COMITE DIRECTIVO
DE LA COLONIA
LOS PINOS 2DA. SECCION
HUAJUAPAN, OAX.

COMITE DE LA COLONIA FIDEPAL
"LAZARO CARDENAS"
HUAJUAPAN DE LEON, OAX.

PRESIDENTE DEL COMITE DE LA COL. SAN MIGUEL
H. CIUDAD DE HUAJUAPAN
DE LEON, OAX.

COMITE DE PROGRESO
COL. REFORMA
HUAJUAPAN DE LEON

COMITE DIRECTIVO
FIDEPAL
HUAJUAPAN DE LEON, OAX.

ESTADOS UNIDOS MEXICANOS
AGENCIA DE POLICÍA
"LAS ÁNIMAS"
Mpio. Heróica Ciudad de Huajuapan de León, Dtto. Huajuapan, Oax.
2014 - 2016

PRESIDENTE
DE LA COLONIA
"HECTOR ALVAREZ HERRERA"
HUAJUAPAN DE LEON, OAX.

COLONIA LAS CAMPANAS SEGUNDA SECCION
HUAJUAPAN DE LEON, OAX.

COMITE DIRECTIVO
FRACC. VILLA UNIVERSIDAD
ACATLIMA
HUAJUAPAN DE LEÓN, OAX.

SAN ANTONIO
COMITE DIRECTIVO DE COLONIA
HCA. CD. DE HUAJUAPAN
DE LEÓN

COMITE DE OBRAS "JARDINES DEL SUR"
HUAJUAPAN DE LEON, OAX.

COLONIA
ANTONIO DE LEON
HEROICA CIUDAD DE
HUAJUAPAN DE LEON, OAX.

ESTADOS UNIDOS MEXICANOS
AGENCIA DE POLICÍA
"DOLORES"
Mpio. Heróica Ciudad de Huajuapan de León, Dtto. Huajuapan, Oax.
2014 - 2016

Martin Flores
Diocecina T.

UNIDAD, BIENESTAR Y PROGRESO
FRACCIONAMIENTO
GRAL. ANTONIO DE LEON TERCERA SECCION
H. CD. HUAJUAPAN DE LEON, OAX.

COMITE DIRECTIVO GENERAL
"27 DE FEBRERO DE 1930, A.C."
COL. DEL MAESTRO
H. CD. DE HUAJUAPAN
DE LEON, OAXACA

ESTADOS UNIDOS MEXICANOS
AGENCIA DE POLICÍA
"AGUA DULCE"
Mpio. Heróica Ciudad de Huajuapan de León, Dtto. Huajuapan, Oax.
2014 - 2016

H. CD. DE HUAJUAPAN
DE LEON, OAX.

AGENCIA MUNICIPAL
"MAGDALENA TETALTEPEC"
Mpio. Heróica Ciudad de Huajuapan de León, Dtto. Huajuapan, Oax.
2014 - 2016

COMITE DE VIDA VECINAL
FRACCIONAMIENTO
ANTONIO DE LEON
(FOVISSSTE)
H. HUAJUAPAN DE LEON OAX.

ESTADOS UNIDOS MEXICANOS
AGENCIA MUNICIPAL
"SAN SEBASTIÁN PROGRESO"
Mpio. Heróica Ciudad de Huajuapan de León, Dtto. Huajuapan, Oax.
2014 - 2016

Jose Ocalalba R.



JUNTOS POR EL PROGRESO DE LA COLONIA

COMITÉ DE LA COLONIA LA PROVIDENCIA HCA. CD. DE HUAJUAPAN DE LEON, OAXACA.

AGENCIA DE POLICÍA "RANCHO JESÚS" Mpio. Heróica Ciudad de Huajuapan de León, Dtto. Huajuapan, Oax. 2014 - 2016

COMITÉ DIRECTIVO COLONIA SAN MIGUEL HUAJUAPAN DE LEON, OAXACA

AGENCIA DE POLICÍA "RANCHO REYES" Mpio. Heróica Ciudad de Huajuapan de León, Dtto. Huajuapan, Oax. 2014 - 2016

Comité de Obras y Servicios Públicos Col. Aviación Segunda Sección Huajuapan de León, Oaxaca

COMITE GRAL. COLONIA SANTA ROSA DE LEON, OAX.

COMITE VECINAL FRACCIONAMIENTO LOS NARANJOS HUAJUAPAN DE LEON, OAX.

AGENCIA DE POLICÍA "LA ESTANCIA" Mpio. Heróica Ciudad de Huajuapan de León, Dtto. Huajuapan, Oax. 2014 - 2016

COL. REFORMA 1ª SECCIÓN HEROICA CIUDAD DE HUAJUAPAN DE LEON, OAXACA

COMITE VECINAL COLONIA DEL VALLE HEROICA CIUDAD DE HUAJUAPAN DE LEON, OAXACA.

AGENCIA DE POLICÍA "HACIENDA DEL CARMEN" Mpio. Heróica Ciudad de Huajuapan de León, Dtto. Huajuapan, Oax. 2014 - 2016

COMITE DIRECTIVO GENERAL AVE. DEL PONIENTE Huajuapan de Leon, Oax.

COMITE DEL BARRIO BUENOS AIRES 4a. SECC. AGENCIA LA ESTANCIA HUAJUAPAN DE LEON OAX.

COMITE DE VIDA VECINAL COLONIA SANTA ROSA SEGUNDA SECCIÓN HEROICA CIUDAD DE HUAJUAPAN DE LEON, OAX.

CAMPESINOS DE AMERICA UNIDOS

EJIDO HUAJUAPAN DE LEON CLAVE: 20-039-10601-6 COMITÉ EJIDAL HUAJUAPAN DE LEON, OAXACA.

AGENCIA DE POLICÍA "TABACO" Mpio. Heróica Ciudad de Huajuapan de León, Dtto. Huajuapan, Oax. 2014 - 2016

AGENCIA DE POLICÍA "ACATLIMA" Mpio. Heróica Ciudad de Huajuapan de León, Dtto. Huajuapan, Oax. 2014 - 2016

AGENCIA MUNICIPAL "SAN MIGUEL PAPALUTLA" Mpio. Heróica Ciudad de Huajuapan de León, Dtto. Huajuapan, Oax. 2014 - 2016

AGENCIA MUNICIPAL "SANTA MARÍA XOCHITLAPILCO" Mpio. Heróica Ciudad de Huajuapan de León, Dtto. Huajuapan, Oax. 2014 - 2016

AGENCIA DE POLICÍA "SANTA TERESA" Mpio. Heróica Ciudad de Huajuapan de León, Dtto. Huajuapan, Oax. 2014 - 2016

PRESIDENTE DE COLONIA COL. FEDERALISMO HUAJUAPAN DE LEON, OAXACA.

FRACCIONAMIENTO LA RIVERA AGENCIA LA ESTANCIA HUAJUAPAN DE LEON, OAXACA.



AGENCIA MUNICIPAL
"SAN FRANCISCO YOSOCUTA"
Mpio. Heróica Ciudad de Huajuapan de León, Dtto. Huajuapan, Oax.
2014 - 2016

PAZ LIBERTAD Y PROGRESO
ÑUDEE
COL. JOSE LOPEZ ALAVEZ
HUAJUAPAN DE LEON, OAXACA

MOVIMIENTO ANTORCHISTA
COMITE DE COLONIA
HUAJUAPAN DE LEON, OAX.

COMITE DE VIDA VECINAL
Huajuapan Oaxaca

COMITE DE LA COLONIA
"MIRAVALLE"
HUAJUAPAN DE LEON, OAX.

COMITE DE LA COLONIA
EL PARAISO, ACATLIMA
HUAJUAPAN, OAX

COMITE DE LA COLONIA
JUQUILITA
SANTA MARIA XOCHIXTLAPILCO
HUAJUAPAN, OAXACA

TEMPLO DEL SEÑOR DE ESQUIPULAS
HUAJUAPAN DE LEON, OAX.

COL. MORELOS
HUAJUAPAN DE LEON, OAX.

COMITE DE VIDA VECINAL
COLONIA SAN RAFAEL
HUAJUAPAN DE LEON, OAXACA

ESTADOS UNIDOS MEXICANOS
AGENCIA DE POLICÍA
"EL RINCÓN"
Mpio. Heróica Ciudad de Huajuapan de León, Dtto. Huajuapan, Oax.
2014 - 2016

ESTADOS UNIDOS MEXICANOS
AGENCIA DE POLICÍA
"SANCHO SOLANO"
Huajuapan de León, Dtto. Huajuapan, Oax.
2014 - 2016

COL. ERMITA
HCA. CIUDAD DE HUAJUAPAN DE LEON
OAXACA

"POR EL BIEN DE TODOS"
COMITE DIRECTIVO
DE LA COLONIA
LOS PINOS 2DA. SECCION
HUAJUAPAN, OAX.

COMITE DE LA COLONIA FIDEPAL
"LAZARO CARDENAS"
HUAJUAPAN DE LEON, OAX.

ESTADOS UNIDOS MEXICANOS

PRESIDENTE DEL COMITE DE LA COL. SAN MIGUEL
H. CIUDAD DE HUAJUAPAN DE LEON, OAX.

COMITE DIRECTIVO
COLONIA FIDEPAL
HUAJUAPAN DE LEON, OAX.

PRESIDENTE
DE LA COLONIA
"HECTOR ALVARADO HERRERA"
HUAJUAPAN DE LEON, OAX.

COLONIA LAS CAMPANAS SEGUNDA SECCION
HUAJUAPAN DE LEON, OAX.

ESTADOS UNIDOS MEXICANOS
AGENCIA DE POLICÍA
"LAS ÁNIMAS"
Mpio. Heróica Ciudad de Huajuapan de León, Dtto. Huajuapan, Oax.
2014 - 2016

COMITE DE OBRAS "JARDINES DEL SUR"
HUAJUAPAN DE LEON, OAX.

SAN ANTONIO
COMITE DIRECTIVO DE COLONIA
HCA. CD. DE HUAJUAPAN DE LEÓN

COMITE DIRECTIVO
FRACC. VILLA UNIVERSIDAD
ACATLIMA
HUAJUAPAN DE LEÓN, OAX.

COMITE DE LA COLONIA MIGUEL ALEMAN
H. CD. DE HUAJUAPAN DE LEÓN, OAX.

COLONIA
ANTONIO DE LEON
HEROICA CIUDAD DE HUAJUAPAN DE LEON, OAX.

ESTADOS UNIDOS MEXICANOS
AGENCIA DE POLICÍA
"DOLORES"
Mpio. Heróica Ciudad de Huajuapan de León, Dtto. Huajuapan, Oax.
2014 - 2016

Martin Flores L.

Diocelina T.

UNIDAD, BIENESTAR Y PROGRESO
FRACCIONAMIENTO
GRAL. ANTONIO DE LEON TERCERA SECCION
H. CD. HUAJUAPAN DE LEON, OAX.

COMITE DIRECTIVO GENERAL
COL. DEL MAESTRO
HCA. CD. DE HUAJUAPAN DE LEON, OAXACA

ESTADOS UNIDOS MEXICANOS
AGENCIA DE POLICÍA
"AGUAMILPA"
Mpio. Heróica Ciudad de Huajuapan de León, Dtto. Huajuapan, Oax.
2014 - 2016

ESTADOS UNIDOS MEXICANOS
AGENCIA MUNICIPAL
"MAGDALENA TETALTEPEC"
Mpio. Heróica Ciudad de Huajuapan de León, Dtto. Huajuapan, Oax.
2014 - 2016

COMITE DE VIDA VECINAL
FRACCIONAMIENTO
ANTONIO DE LEON
2a SECCION (FOVISSTE)
H. HUAJUAPAN DE LEON, OAX.

ESTADOS UNIDOS MEXICANOS
AGENCIA MUNICIPAL
"SAN SEBASTIÁN PROGRESO"
Mpio. Heróica Ciudad de Huajuapan de León, Dtto. Huajuapan, Oax.
2014 - 2016

Jose Villalba R.

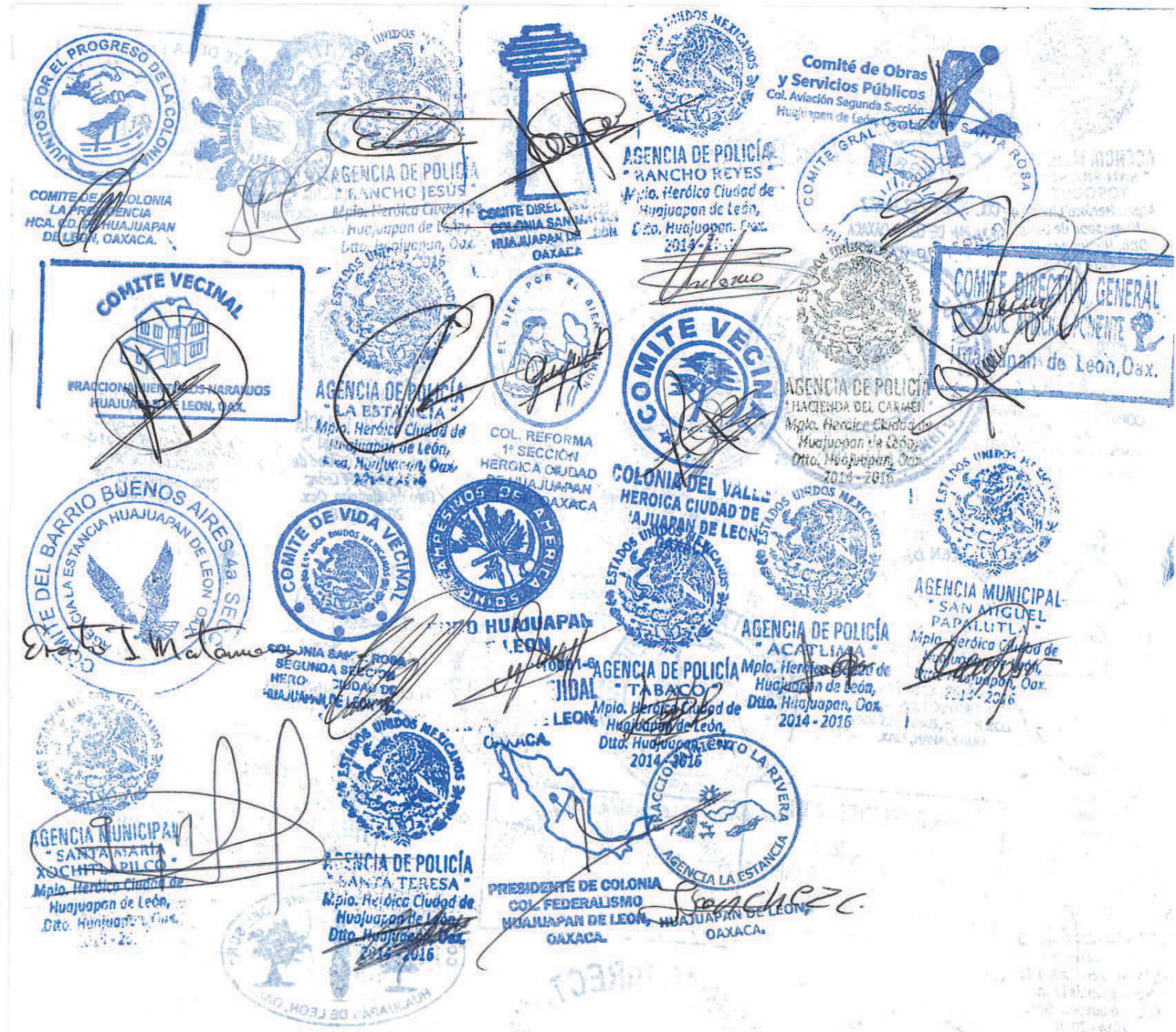
COMITE DE COLONIA LA PRESIDENCIA HCA. CD. DE HUAJUAPAN DE LEON, OAXACA.
AGENCIA DE POLICÍA "RANCHO JESÚS"
COMITE DIRECTIVO COLONIA SAN MATEO HUAJUAPAN DE LEON OAXACA
AGENCIA DE POLICÍA "RANCHO REYES"
Comité de Obras y Servicios Públicos
Col. Aviación Segunda Sección
COMITE GRAL. COLONIA SANTA ROSA
COMITE VECINAL
FRACCIONAMIENTO LOS NARANJOS
HUAJUAPAN DE LEON, OAX.
AGENCIA DE POLICÍA "LA ESTANCIA"
COL. REFORMA 1ª SECCIÓN HEROICA CIUDAD DE HUAJUAPAN DE LEON OAXACA
COMITE VECINAL
AGENCIA DE POLICÍA "HACIENDA DEL CARMEN"
COMITE DIRECTIVO GENERAL
Huajuapan de León, Oax.
COMITE DEL BARRIO BUENOS AIRES
COMITE DE VIDA VECINAL
COLONIA DEL VALLE HEROICA CIUDAD DE HUAJUAPAN DE LEON
AGENCIA MUNICIPAL "SAN MIGUEL PAPALUTLA"
AGENCIA DE POLICÍA "ACATLIMA"
COLONIA SANTA ROSA SEGUNDA SECCIÓN HEROICA CIUDAD DE HUAJUAPAN DE LEON
AGENCIA DE POLICÍA "TABACO"
Mpio. Heróica Ciudad de Huajuapan de León, Dtto. Huajuapan, Oax. 2014 - 2016
OAXACA
AGENCIA MUNICIPAL "SANTA MARIA XOCHITEPILCO"
AGENCIA DE POLICÍA "SANTA TERESA"
PRESIDENTE DE COLONIA COL. FEDERALISMO HUAJUAPAN DE LEON, OAXACA.
HUAJUAPAN DE LEON, OAXACA.

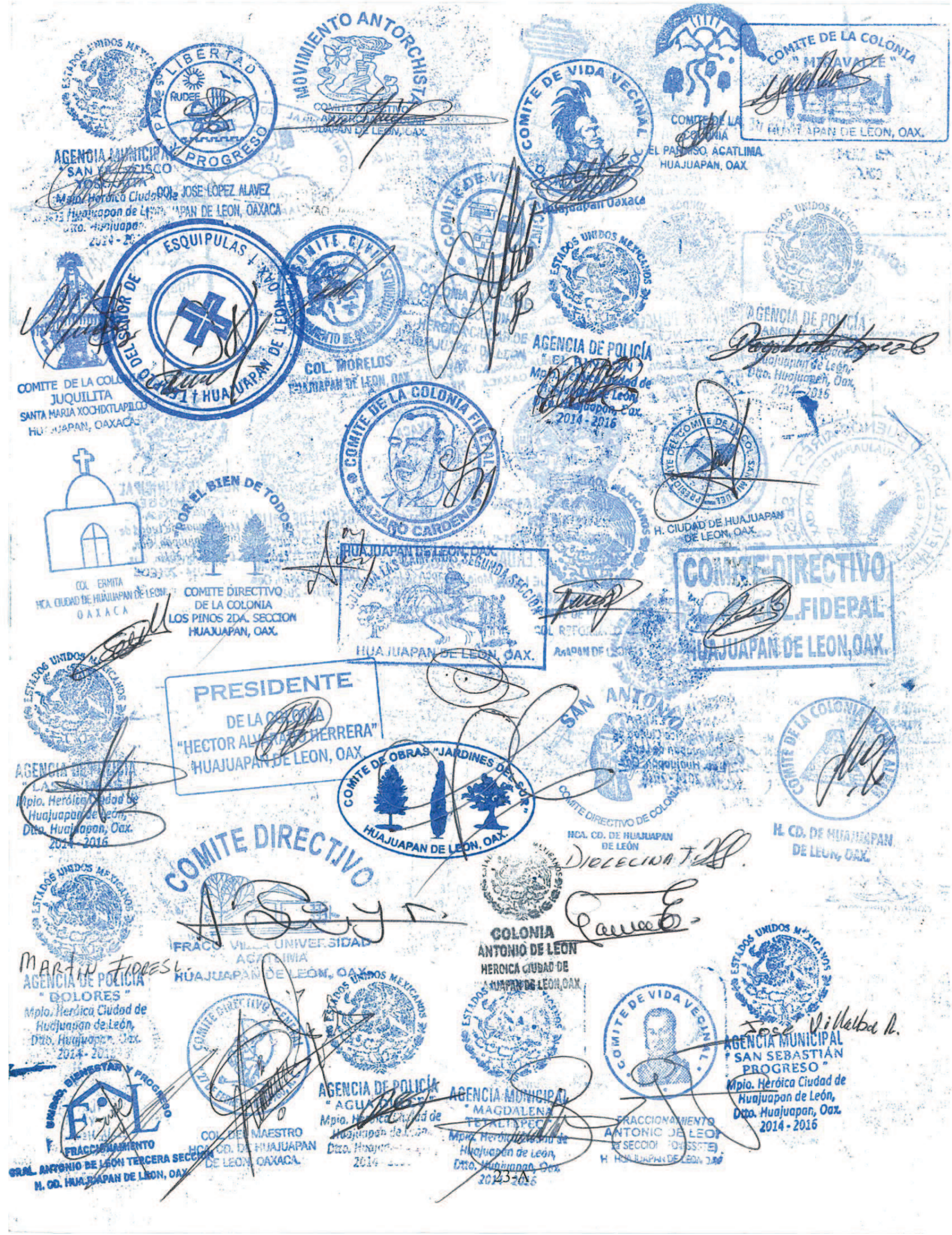
MOVIMIENTO ANTORCHISTA
COMITE DE VIDA VECINAL
COMITE DE LA COLONIA
" MIRAVALLE "
HUAJUAPAN DE LEON, OAX.
EL PARAISO, ACATLIMA
HUAJUAPAN, OAX
AGENCIA MUNICIPAL
SAN FRANCISCO
YOSOTATA
Mpio. Heróica Ciudad de
Huajuapan de León
Dto. Huajuapan
2014 - 2016
C. JOSE LOPEZ ALAVEZ
HUAJUAPAN DE LEON, OAXACA
ESQUIPULAS
SEÑOR DE
HUAJUAPAN DE LEON
COMITE CIVIL
COL. MORELOS
HUAJUAPAN DE LEON, OAX.
COMITE DE LA COLONIA
JUQUILITA
SANTA MARIA XOCHIXTLAPILCO
HUAJUAPAN, OAXACA
AGENCIA DE POLICÍA
EL PARAISO
Mpio. Heróica Ciudad de
Huajuapan de León
Dto. Huajuapan, Oax.
2014 - 2016
AGENCIA DE POLICÍA
Mpio. Heróica Ciudad de
Huajuapan de León,
Dto. Huajuapan, Oax.
2014 - 2016
COMITE DE LA COLONIA FIDEPAL
LAZARO CARDENAS
H. CIUDAD DE HUAJUAPAN
DE LEON, OAX.
POR EL BIEN DE TODOS
COL. ERMITA
HCA. CIUDAD DE HUAJUAPAN DE LEON
OAXACA
COMITE DIRECTIVO
DE LA COLONIA
LOS PINOS 2DA. SECCION
HUAJUAPAN, OAX.
HUAJUAPAN DE LEON, OAX.
COMITE DIRECTIVO
FIDEPAL
HUAJUAPAN DE LEON, OAX.
PRESIDENTE
DE LA COLONIA
"HECTOR ALVARADO HERRERA"
HUAJUAPAN DE LEON, OAX.
AGENCIA MUNICIPAL
Mpio. Heróica Ciudad de
Huajuapan de León,
Dto. Huajuapan, Oax.
2014 - 2016
COMITE DE OBRAS "JARDINES DEL SUR"
HUAJUAPAN DE LEON, OAX.
SAN ANTONIO
COMITE DIRECTIVO DE COLONIA
HCA. CD. DE HUAJUAPAN
DE LEÓN
COMITE DE LA COLONIA
H. CD. DE HUAJUAPAN
DE LEON, OAX.
COMITE DIRECTIVO
FRACC. VILLA UNIVERSIDAD
AGENCIA
HUAJUAPAN DE LEON, OAX.
COLONIA
ANTONIO DE LEON
HEROICA CIUDAD DE
HUAJUAPAN DE LEON, OAX.
AGENCIA DE POLICÍA
" DOLORES "
Mpio. Heróica Ciudad de
Huajuapan de León,
Dto. Huajuapan, Oax.
2014 - 2016
AGENCIA MUNICIPAL
" SAN SEBASTIÁN
PROGRESO "
Mpio. Heróica Ciudad de
Huajuapan de León,
Dto. Huajuapan, Oax.
2014 - 2016
UNIDOS, BIENESTAR Y PROGRESO
FRACCIONAMIENTO
GRAL. ANTONIO DE LEON TERCERA SECCION
H. CD. HUAJUAPAN DE LEON, OAX.
COL. DEL MAESTRO
HCA. CD. DE HUAJUAPAN
DE LEON, OAXACA.
AGENCIA DE POLICÍA
" AGUA
Mpio. Heróica Ciudad de
Huajuapan de León
Dto. Huajuapan
2014 - 2016
AGENCIA MUNICIPAL
" MAGDALENA
TEITIPEC "
Mpio. Heróica Ciudad de
Huajuapan de León,
Dto. Huajuapan, Oax.
2014 - 2016
FRACCIONAMIENTO
ANTONIO DE LEON
(2a SECCION PONIENTE)
H. HUAJUAPAN DE LEON, OAX.

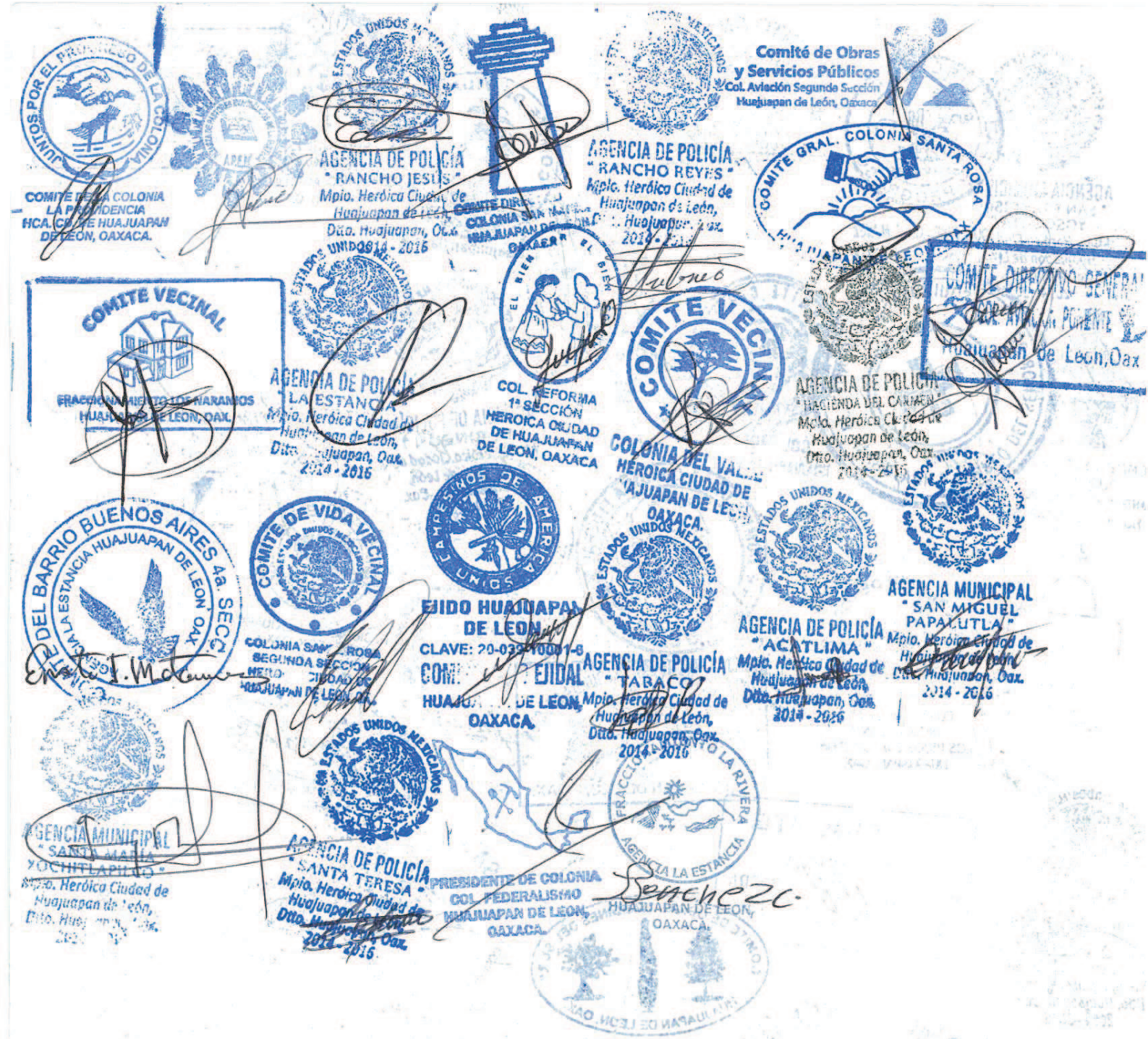
COMITE DE LA COLONIA LA PROVIDENCIA HCA. CDAD. DE HUAJUAPAN DE LEÓN, OAXACA.
AGENCIA DE POLICÍA " RANCHO JESUS " Mpio. Heróica Ciudad de Huajuapan de León, Dto. Huajuapan, Oax. 2014 - 2016
COMITE DIRECTIVO COLONIA HUAJUAPAN DE LEON OAXACA
AGENCIA DE POLICÍA " RANCHO REYES " Mpio. Heróica Ciudad de Huajuapan de León, Dto. Huajuapan, Oax. 2014 - 2016
Comité de Obras y Servicios Públicos Col. Aviación Segunda Sección Huajuapan de León, Oaxaca
COMITE GRAL. COLONIA SANTA ROSA HUAJUAPAN DE LEON OAX
COMITE VECINAL FRACCIONAMIENTO LOS NARANJOS HUAJUAPAN DE LEON, OAX.
AGENCIA DE POLICÍA LA ESTANCIA Mpio. Heróica Ciudad de Huajuapan de León, Dto. Huajuapan, Oax. 2014 - 2016
COL. REFORMA 1ª SECCIÓN HEROICA CIUDAD DE HUAJUAPAN DE LEON, OAXACA
COMITE VECINAL
COLONIA DEL VALLE HEROICA CIUDAD DE HUAJUAPAN DE LEON OAXACA.
COMITE DIRECTIVO GENERAL AVIACION PONIENTE Huajuapan de Leon, Oax
AGENCIA DE POLICÍA " HACIENDA DEL CARMEN " Mpio. Heróica Ciudad de Huajuapan de León, Dto. Huajuapan, Oax. 2014 - 2016
COMITE DEL BARRIO BUENOS AIRES 4a. SECC. AGENCIA LA ESTANCIA HUAJUAPAN DE LEON OAX
COMITE DE VIDA VECINAL
COLONIA SANTA ROSA SEGUNDA SECCION HEROICA CIUDAD DE HUAJUAPAN DE LEON, OAX.
CAMPESINOS DE AMERICA UNIDOS
EJIDO HUAJUAPAN DE LEON
CLAVE: 20-03-0000-1-8
COMISARIADO EJIDAL HUAJUAPAN DE LEON, OAXACA.
AGENCIA DE POLICÍA " TABACO " Mpio. Heróica Ciudad de Huajuapan de León, Dto. Huajuapan, Oax. 2014 - 2016
AGENCIA DE POLICÍA " ACATLIMA " Mpio. Heróica Ciudad de Huajuapan de León, Dto. Huajuapan, Oax. 2014 - 2016
AGENCIA MUNICIPAL " SAN MIGUEL PAPALUTLA " Mpio. Heróica Ciudad de Huajuapan de León, Dto. Huajuapan, Oax. 2014 - 2016
AGENCIA MUNICIPAL " SANTA MARIA YOCHITLAPILCO " Mpio. Heróica Ciudad de Huajuapan de León, Dto. Huajuapan, Oax. 2014 - 2016
AGENCIA DE POLICÍA " SANTA TERESA " Mpio. Heróica Ciudad de Huajuapan de León, Dto. Huajuapan, Oax. 2014 - 2016
FRACCIONAMIENTO LA RIVERA AGENCIA LA ESTANCIA
PRESIDENTE DE COLONIA COL. FEDERALISMO HUAJUAPAN DE LEON, OAXACA.
HUAJUAPAN DE LEON, OAXACA.


MOVIMIENTO ANTORCHISTA
COMITE DE VIDA VECINAL
COMITE DE LA COLONIA
EL PARAISO ACATLIMA
HUAJUAPAN, OAX.
LIBERTAD PAZ Y PROGRESO
COL. JOSE LOPEZ ALAVEZ
HUAJUAPAN DE LEON, OAXACA
ESQUIPULAS
SEÑOR DE
HUAJUAPAN DE LEON, OAX.
COMITE DE LA COLONIA
JUQUILITA
COL. MORELOS
HUAJUAPAN DE LEON, OAX.
AGENCIA DE POLICIA
Mpio. Heróica Ciudad de
Huajuapan de León,
Dtto. Huajuapan, Oax.
2014 - 2016
COL. ERMITA
H. CIUDAD DE HUAJUAPAN DE LEON
OAXACA
"POR EL BIEN DE TODOS"
COMITE DIRECTIVO
DE LA COLONIA
LOS PINOS 2DA. SECCION
HUAJUAPAN, OAX.
M. CIUDAD DE HUAJUAPAN
DE LEON, OAX.
COMITE DIRECTIVO
HUAJUAPAN DE LEON, OAX.
COLONIA LAS CAMPANAS SEGUNDA SECCION
HUAJUAPAN DE LEON, OAX.
PRESIDENTE
DE LA COLONIA
"HECTOR ALCARAZO HERRERA"
HUAJUAPAN DE LEON, OAX.
COMITE DE OBRAS "JARDINES DEL SUR"
HUAJUAPAN DE LEON, OAX.
AGENCIA DE POLICIA
"LAS ARMAS"
COLONIA
ANTONIO DE LEON
SAN ANTONIO
COMITE DIRECTIVO
FRACC. VILLA LA HERMOSIDAD
HUAJUAPAN DE LEÓN, OAX.
COMITE DIRECTIVO DE COLONIA
H. CD. DE HUAJUAPAN
DE LEÓN
AGENCIA DE POLICIA
"DOLORES"
Mpio. Heróica Ciudad de
Huajuapan de León,
Dtto. Huajuapan, Oax.
2014 - 2016
UNIDAD, BIENESTAR Y PROGRESO
FRACCIONAMIENTO
GRAL. ANTONIO DE LEON TERCERA SECCION
H. CD. HUAJUAPAN DE LEON, OAX.
AGENCIA DE POLICIA
"MAGDALENA
TETAL PLC"
Mpio. Heróica Ciudad de
Huajuapan de León,
Dtto. Huajuapan, Oax.
2014 - 2016
FRACCIONAMIENTO
ANTONIO DE LEON
2a SECCION (FOVISSSTE)
H. HUAJUAPAN DE LEON OAX.
AGENCIA MUNICIPAL
"SAN SEBASTIÁN
PROGRESO"
Mpio. Heróica Ciudad de
Huajuapan de León,
Dtto. Huajuapan, Oax.
2014 - 2016
24-A

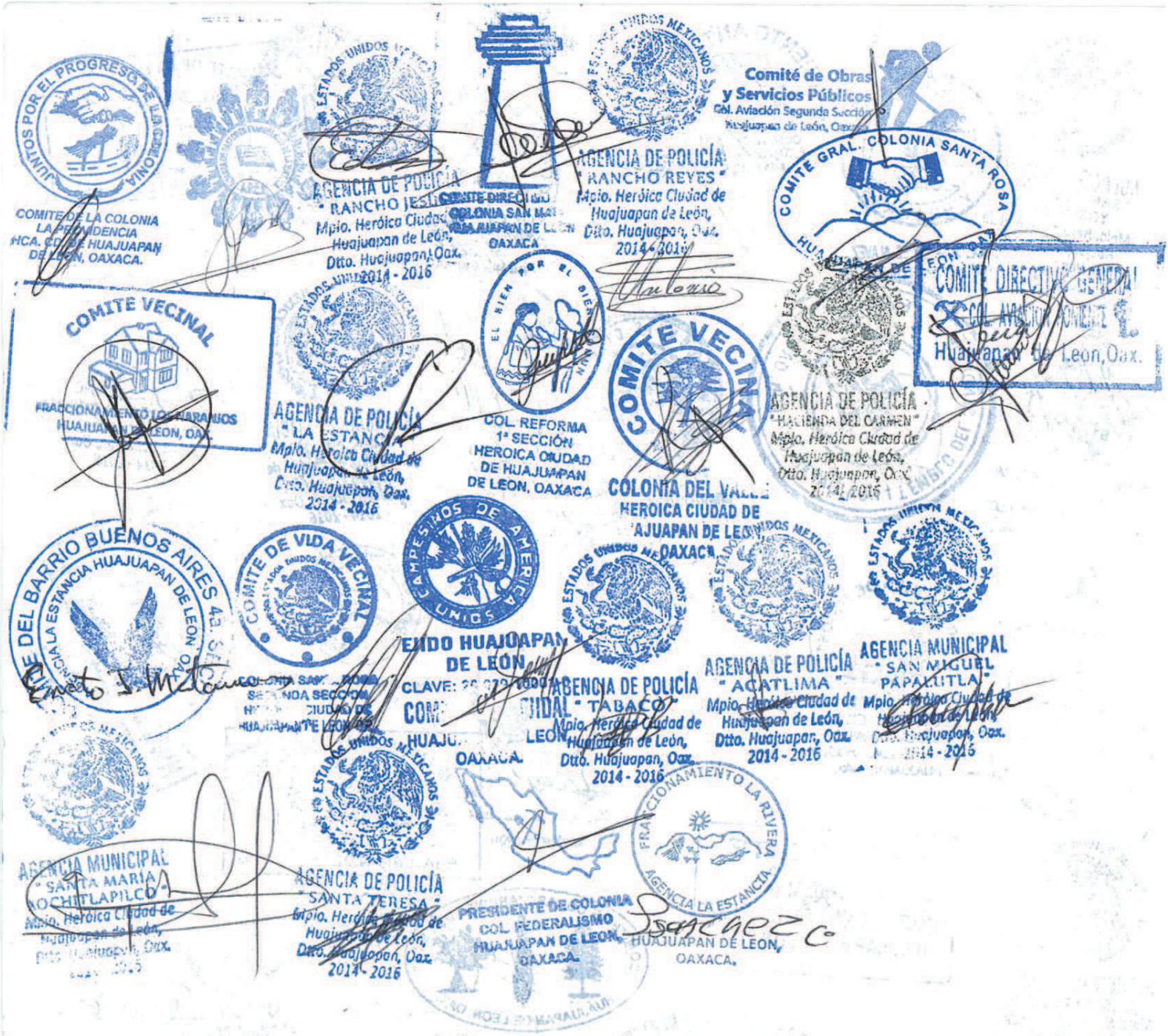
COMITE DE LA COLONIA LA PROVIDENCIA HCA. CD. DE HUAJUAPAN DE LEON, OAXACA.
AGENCIA DE POLICÍA "RANCHO JESUS" Mpio. Heróica Ciudad de Huajuapan de León, Dtto. Huajuapan, Oax. 2014 - 2016
COMITE DIRECTIVO COLONIA SAN MA... HUAJUAPAN DE L... OAXACA
AGENCIA DE POLICÍA "RANCHO REYES" Mpio. Heróica Ciudad de Huajuapan de León, Dtto. Huajuapan, Oax. 2014 - 2016
Comité de Obras y Servicios Públicos Col. Aviación Segunda Sección Huajuapan de León, Oaxaca
COMITE GRAL. COLONIA SANTA ROSA HUAJUAPAN DE LEON
COMITE DIRECTIVO GENERAL COL. AVIACION COMITE L... Huajuapan de Leon, Oax.
COMITE VECINAL FRACCIONAMIENTO LOS OLIVARES HUAJUAPAN DE LEON, OAX.
AGENCIA DE POLICÍA "LA ESTANCIA" Mpio. Heróica Ciudad de Huajuapan de León, Dtto. Huajuapan, Oax. 2014 - 2016
EL BIEN POR EL BIEN
COL. REFORMA 1ª SECCIÓN HEROICA CIUDAD DE HUAJUAPAN DE LEON, OAXACA
COMITE VECINAL
COLONIA DEL VALLE HEROICA CIUDAD DE HUAJUAPAN DE LEON OAXACA
AGENCIA DE POLICÍA "HACIENDA DEL CARMEN" Mpio. Heróica Ciudad de Huajuapan de León, Dtto. Huajuapan, Oax. 2014 - 2016
COMITE DEL BARRIO BUENOS AIRES 4a. SECC. DE LA ESTANCIA HUAJUAPAN DE LEON OAX.
COMITE DE VIDA VECINAL
CAMPESINOS DE AMERICA UNIDOS
EJIDO HUAJUAPAN DE LEÓN CLAVE: ... COMI... HUAJU... OAXACA.
AGENCIA DE POLICÍA "TABACO" Mpio. Heróica Ciudad de Huajuapan de León, Dtto. Huajuapan, Oax. 2014 - 2016
AGENCIA DE POLICÍA "ACATLIMA" Mpio. Heróica Ciudad de Huajuapan de León, Dtto. Huajuapan, Oax. 2014 - 2016
AGENCIA MUNICIPAL "SAN MIGUEL PAPALUTLA" Mpio. Heróica Ciudad de Huajuapan de León, Dtto. Huajuapan, Oax. 2014 - 2016
AGENCIA MUNICIPAL "SANTA MARIA ... OCHITLAPILCO" Mpio. Heróica Ciudad de Huajuapan de León, Dtto. Huajuapan, Oax.
AGENCIA DE POLICÍA "SANTA TERESA" Mpio. Heróica Ciudad de Huajuapan de León, Dtto. Huajuapan, Oax. 2014 - 2016
FRACCIONAMIENTO LA RIVERA AGENCIA LA ESTANCIA
PRESIDENTE DE COLONIA COL. FEDERALISMO HUAJUAPAN DE LEON, OAXACA.
HUAJUAPAN DE LEON, OAXACA.

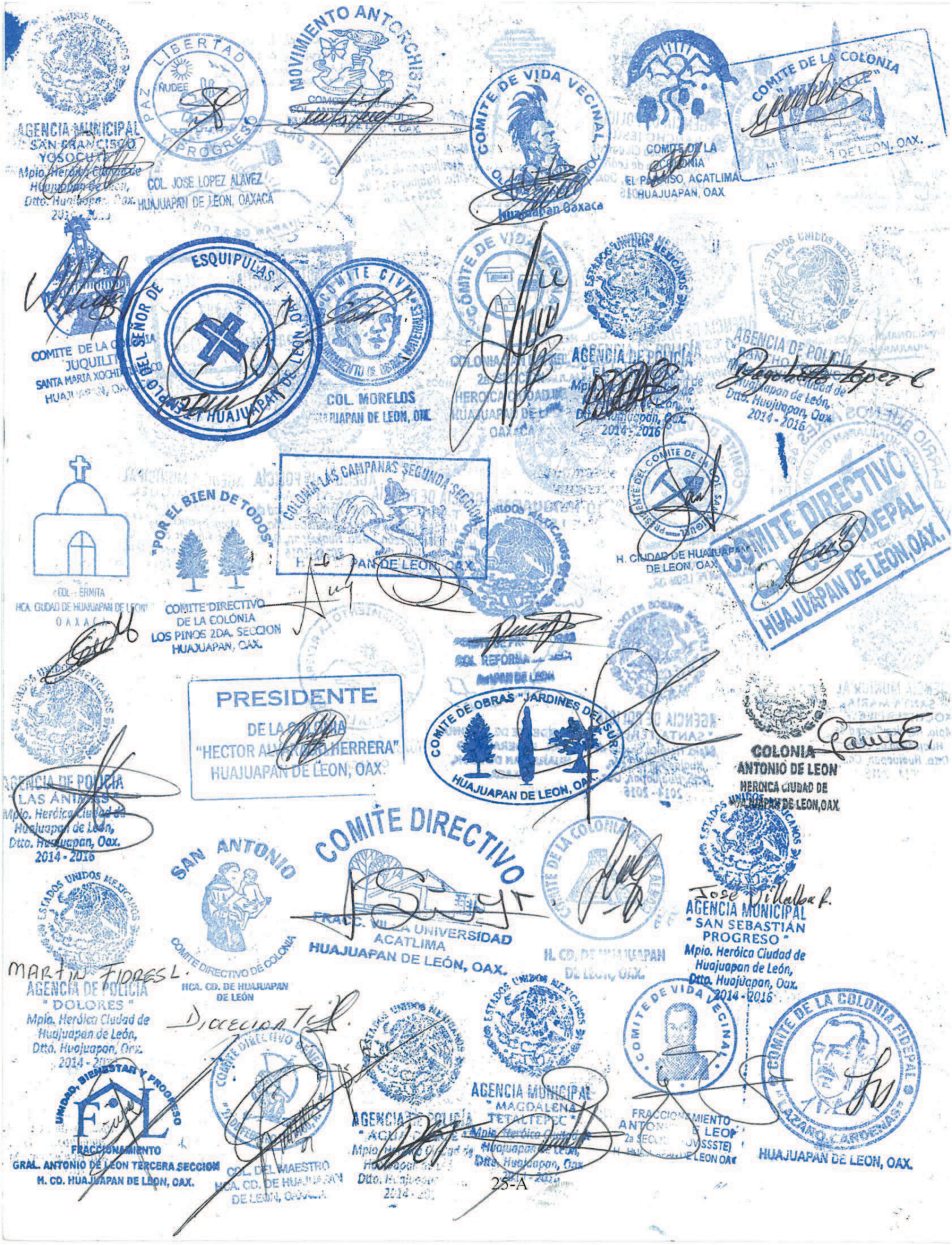
AGENCIA MUNICIPAL
SAN FRANCISCO
YOSOCUTA
COL. JOSE LOPEZ ALAVEZ
HUAJUAPAN DE LEON, OAXACA
MOVIMIENTO ANTORCHISTA
COMITE DE VIDA VECINAL
Huajuapan Oaxaca
COMITE DE LA COLONIA
EL PARAISO, ACATLIMA
HUAJUAPAN, OAX
COMITE DE LA COLONIA
"MIRADOR"
DE LEON, OAX.
ESQUIPULAS
DEL SEÑOR DE
HUAJUAPAN DE LEON, OAX.
COMITE CIVICO
COL. MORELOS
HUAJUAPAN DE LEON, OAX.
AGENCIA DE POLICIA
Mpio. Heroica Ciudad de
Huajuapan de León,
Dtto. Huajuapan, Oax.
2014 - 2016
COL. ERMITA
HCA. CIUDAD DE HUAJUAPAN DE LEON
OAXACA
"POR EL BIEN DE TODOS"
COLONIA LAS CAMPANAS SEGUNDA SECCION
H. CIUDAD DE HUAJUAPAN DE LEON, OAX.
COMITE DIRECTIVO
DE LA COLONIA
LOS PINOS 2DA. SECCION
HUAJUAPAN, OAX.
H. CIUDAD DE HUAJUAPAN
DE LEON, OAX.
COMITE DIRECTIVO
FIDEPAL
HUAJUAPAN DE LEON, OAX.
PRESIDENTE
DE LA COLONIA
"HECTOR ALVAREZ HERRERA"
HUAJUAPAN DE LEON, OAX.
COMITE DE OBRAS "JARDINES DEL SUR"
HUAJUAPAN DE LEON, OAX.
COLONIA
ANTONIO DE LEON
HERONCA CIUDAD DE
HUAJUAPAN DE LEON, OAX.
AGENCIA DE POLICIA
"LAS ANIMAS"
Mpio. Heroica Ciudad de
Huajuapan de León,
Dtto. Huajuapan, Oax.
2014 - 2016
SAN ANTONIO
COMITE DIRECTIVO DE COLONIA
HCA. CD. DE HUAJUAPAN
DE LEÓN
COMITE DIRECTIVO
FRACC. VILLA UNIVERSIDAD
ACATLIMA
HUAJUAPAN DE LEÓN, OAX.
AGENCIA MUNICIPAL
"SAN SEBASTIÁN
PROGRESO"
Mpio. Heroica Ciudad de
Huajuapan de León,
Dtto. Huajuapan, Oax.
2014 - 2016
AGENCIA DE POLICIA
"DOLORES"
Mpio. Heroica Ciudad de
Huajuapan de León,
Dtto. Huajuapan, Oax.
2014 - 2016
UNIDAD, BIENESTAR Y PROGRESO
FRACCIONAMIENTO
GRAL. ANTONIO DE LEON TERCERA SECCION
H. CD. HUAJUAPAN DE LEON, OAX.
COL. DEL MAESTRO
HCA. CD. DE HUAJUAPAN
DE LEON, OAXACA
AGENCIA MUNICIPAL
"MAGDALENA
TETALTEPEC"
Mpio. Heroica Ciudad de
Huajuapan de León,
Dtto. Huajuapan, Oax.
2014 - 2016
FRACCIONAMIENTO
ANTONIO DE LEON
2a SECCION (ISSSTE)
HUAJUAPAN DE LEON OAX
COMITE DE LA COLONIA FIDEPAL
LAZARO CARDENAS
HUAJUAPAN DE LEON, OAX.


JUNTOS POR EL PROGRESO DE LA COLONIA
COMITE DE LA COLONIA
LA PROVIDENCIA
HCA. CD. DE HUAJUAPAN
DE LEON, OAXACA.
AGENCIA DE POLICÍA
" RANCHO JESÚS "
Mpio. Heróica Ciudad de
Huajuapan de León,
Dtto. Huajuapan, Oax.
2014 - 2016
COMITE DIRECTIVO
COLONIA SANTA
HUAJUAPAN DE LEON
OAXACA
Comité de Obras
y Servicios Públicos
Fol. Aviación Segunda Sección
Huajuapan de León, Oaxaca
AGENCIA DE POLICÍA
" RANCHO REYES "
Mpio. Heróica Ciudad de
Huajuapan de León,
Dtto. Huajuapan, Oax.
2014 - 2016
COMITE GRAL. COLONIA SANTA ROSA
HUAJUAPAN DE LEON, OAX.
COMITE VECINAL
FRACCIONAMIENTO LOS NARANJOS
HUAJUAPAN DE LEON, OAX.
AGENCIA DE POLICÍA
" LA ESTANCIA "
Mpio. Heróica Ciudad de
Huajuapan de León,
Huajuapan, Oax.
2014 - 2016
COL. REFORMA
1ª SECCIÓN
HEROICA CIUDAD
DE HUAJUAPAN
DE LEON, OAXACA
AGENCIA DE POLICÍA
" HACIENDA DEL CARMEN "
Mpio. Heróica Ciudad de
Huajuapan de León,
Dtto. Huajuapan, Oax.
2014 - 2016
COMITE DIRECTIVO GENERAL
COL. AVIACION PONIENTE
Huajuapan de León, Oax.
DEL BARRIO BUENOS AIRES 4a. SECC.
LA ESTANCIA HUAJUAPAN DE LEON OAX.
COMITE DE VIDA VECINAL
COLONIA
SEGUNDA SECCION
HEROICA CIUDAD DE
HUAJUAPAN DE LEON, OAX.
AGENCIA DE POLICÍA
" ACATLIMA "
TABACO
Mpio. Heróica Ciudad de
Huajuapan de León, Dtto. Huajuapan, Oax.
2014 - 2016
AGENCIA MUNICIPAL
" SAN MIGUEL
PAPALUTLA "
Mpio. Heróica Ciudad de
Huajuapan de León,
Huajuapan, Oax.
2014 - 2016
AGENCIA MUNICIPAL
" SANTA MARIA
XOCHITEPEC "
Mpio. Heróica Ciudad de
Huajuapan de León,
Dtto. Huajuapan, Oax.
2014 - 2016
AGENCIA DE POLICÍA
" SANTA TERESA "
Mpio. Heróica Ciudad de
Huajuapan de León,
Dtto. Huajuapan, Oax.
2014 - 2016
PRESIDENTE DE COLONIA
COL. FEDERALISMO
HUAJUAPAN DE LEON,
OAXACA.
FRACCIONAMIENTO LA RIVERA
AGENCIA LA ESTANCIA
HUAJUAPAN DE LEON,
OAXACA.

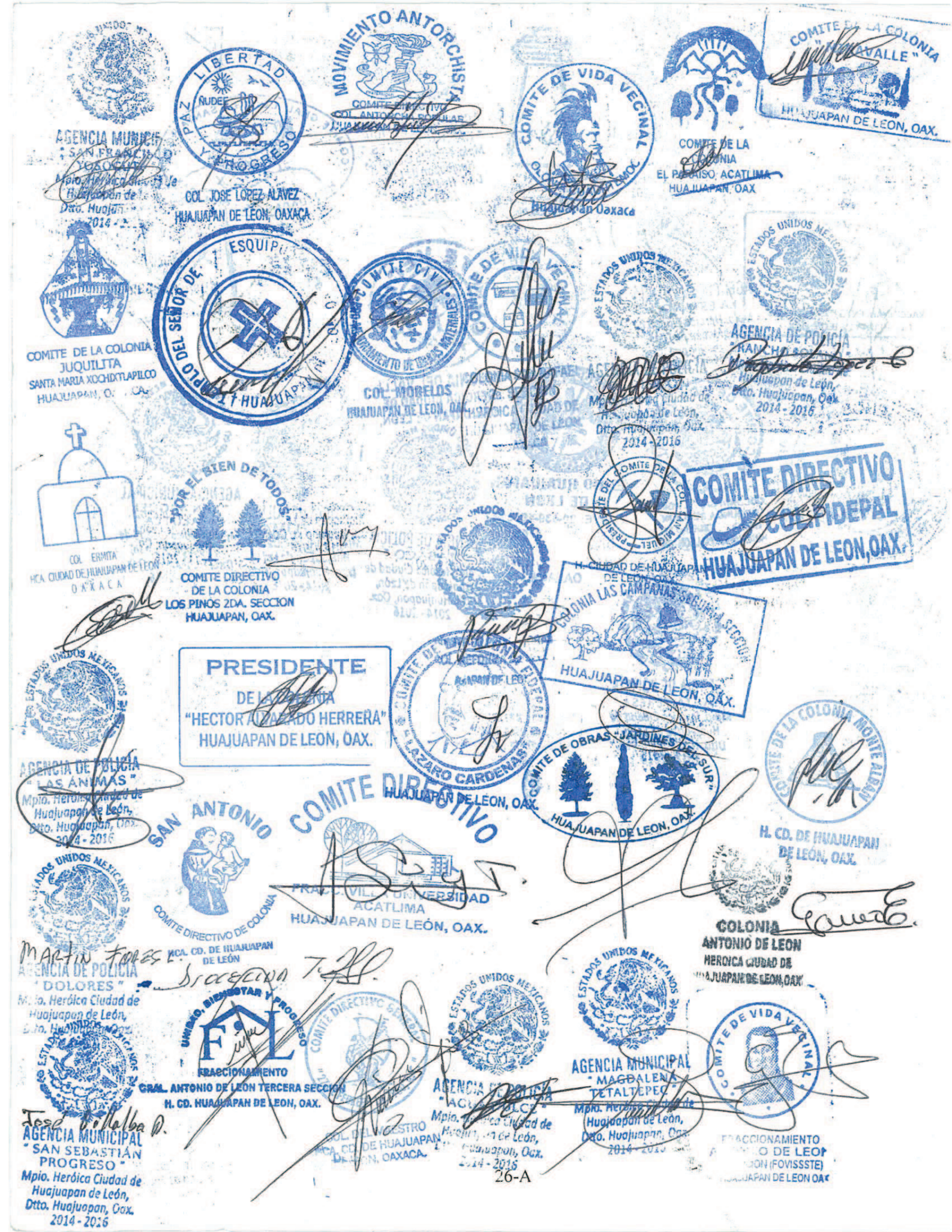
COMITE DE LA COLONIA "EL VALLE"
HUAJUAPAN DE LEON, OAX.
MOVIMIENTO ANTORCHISTA
COMITE EJECUTIVO
COL. ANTORCHISTA POPULAR
LIBERTAD Y PROGRESO
RUDEE
COL. JOSE LOPEZ ALAVEZ
HUAJUAPAN DE LEON, OAXACA
COMITE DE VIDA VECINAL
Huajuapan Oaxaca
COMITE DE LA COLONIA
EL PARAISO, ACATLIMA
HUAJUAPAN, OAX
AGENCIA MUNICIPAL
SAN FRANCISCO YOSOCUTA
Mpio. Heróica Ciudad de Huajuapan de
Dtto. Huajuapan
2014 - 2016
COMITE DE LA COLONIA
JUQUILITA
SANTA MARIA XOCHIXTLAPILCO
HUAJUAPAN, OAXACA
ESQUIPULAS DEL SEÑOR DE HUAJUAPAN
COMITE CIVIL
COL. MORELOS
HUAJUAPAN DE LEON, OAXACA
COMITE DE VIDA VECINAL
AGENCIA DE POLICIA
RANCHO SOLEDAD
Mpio. Heróica Ciudad de
H. Huajuapan de León,
Dtto. Huajuapan, Oax.
2014 - 2016
COL. ERMITA
HCA. CIUDAD DE HUAJUAPAN DE LEON
OAXACA
"POR EL BIEN DE TODOS"
COMITE DIRECTIVO
DE LA COLONIA
LOS PINOS 2DA. SECCION
HUAJUAPAN, OAX.
COMITE DIRECTIVO
COLIPIDEPAL
HUAJUAPAN DE LEON, OAX.
H. CIUDAD DE HUAJUAPAN DE LEON, OAX.
COLONIA LAS CAMPANAS SEGUNDA SECCION
HUAJUAPAN DE LEON, OAX.
PRESIDENTE
DE LA COLONIA
"HECTOR ALCARAZ HERRERA"
HUAJUAPAN DE LEON, OAX.
COMITE DIRECTIVO
COL. LAZARO CARDENAS
HUAJUAPAN DE LEON, OAX.
AGENCIA DE POLICIA
"LAS ANIMAS"
Mpio. Heróica Ciudad de
Huajuapan de León,
Dtto. Huajuapan, Oax.
2014 - 2016
COMITE DE OBRAS "JARDINES DEL SUR"
HUAJUAPAN DE LEON, OAX.
COMITE DE LA COLONIA MONTE ALBAN
H. CD. DE HUAJUAPAN DE LEON, OAX.
SAN ANTONIO
COMITE DIRECTIVO DE COLONIA
COMITE DIRECTIVO
FRACC. VILLA UNIVERSIDAD
ACATLIMA
HUAJUAPAN DE LEÓN, OAX.
COLONIA
ANTONIO DE LEON
HEROICA CIUDAD DE
HUAJUAPAN DE LEON, OAX
MARTIN FLORES
HCA. CD. DE HUAJUAPAN DE LEÓN
AGENCIA DE POLICIA
"DOLORES"
Mpio. Heróica Ciudad de
Huajuapan de León,
Dtto. Huajuapan, Oax.
2014 - 2016
UNIDAD, BIENESTAR Y PROGRESO
FRACCIONAMIENTO
GRAL. ANTONIO DE LEON TERCERA SECCION
H. CD. HUAJUAPAN DE LEON, OAX.
AGENCIA MUNICIPAL
"MAGDALENA TETALTEPEC"
Mpio. Heróica Ciudad de
Huajuapan de León,
Dtto. Huajuapan, Oax.
2014 - 2016
COMITE DE VIDA VECINAL
FRACCIONAMIENTO
DE LEON (FOVISSSTE)
HUAJUAPAN DE LEON OAX
AGENCIA MUNICIPAL
"SAN SEBASTIÁN PROGRESO"
Mpio. Heróica Ciudad de
Huajuapan de León,
Dtto. Huajuapan, Oax.
2014 - 2016


COMITE DE LA COLONIA
HUAJUAPAN DE LEON, OAXACA.
AGENCIA DE POLICÍA
" RANCHO JESUS "
Mpio. Heróica Ciudad de
Huajuapan de León
Dto. Huajuapan, Oax.
2014 - 2016
COMITE DIRECTIVO
COLONIA SANTA MARIA
HUAJUAPAN DE LEON
OAXACA
AGENCIA DE POLICÍA
" RANCHO REYES "
Mpio. Heróica Ciudad de
Huajuapan de León,
Dto. Huajuapan
2014 - 2016
Comité de Obras
y Servicios Públicos
Sol. Avieción Segunda Sección
Huajuapan de León, Oaxaca
COMITE GRAL. COLONIA SANTA ROSA
COMITE VECINAL
FRACCIONAMIENTO LOS NARANJOS
HUAJUAPAN DE LEON, OAX.
AGENCIA DE POLICÍA
LA ESTANCIA
Mpio. Heróica Ciudad de
Huajuapan de León,
Dto. Huajuapan, Oax.
2014 - 2016
COL. REFORMA
1ª SECCIÓN
HEROICA CIUDAD
COMITE VECINAL
COLONIA DEL VALLE
HEROICA CIUDAD DE
HUAJUAPAN DE LEON,
OAXACA.
AGENCIA DE POLICÍA
" HACIENDA DEL CARMEN "
Mpio. Heróica Ciudad de
Huajuapan de León,
Dto. Huajuapan, Oax.
2014 - 2016
COMITE DIRECTIVO
COL. AVIACION FUNDIDORA
Huajuapan de León, Oax.
COMITE DE VIDA VECINAL
COLONIA SANTA ROSA
SEGUNDA SECCION
HEROICA CIUDAD DE
HUAJUAPAN DE LEON, OAX.
CAMPESINOS DE AMERICA
UNIDOS
EJIDO HUAJUAPAN
DE LEON
CLAVE: 20-039-18001-6
EJIDAL
HUAJUAPAN DE LEON,
OAXACA.
AGENCIA DE POLICÍA
" TABACO "
Mpio. Heróica Ciudad de
Huajuapan de León,
Dto. Huajuapan, Oax.
2014 - 2016
AGENCIA DE POLICÍA
" ACATLIMA "
Mpio. Heróica Ciudad de
Huajuapan de León,
Dto. Huajuapan, Oax.
2014 - 2016
AGENCIA MUNICIPAL
" SAN MIGUEL
PAPALUTLA "
Mpio. Heróica Ciudad de
Huajuapan de León,
Dto. Huajuapan, Oax.
2014 - 2016
AGENCIA MUNICIPAL
" SANTA MARIA
XOCHIAPILCO "
Mpio. Heróica Ciudad de
Huajuapan de León,
Dto. Huajuapan, Oax.
AGENCIA DE POLICÍA
" SANTA TERESA "
Mpio. Heróica Ciudad de
Huajuapan de León,
Dto. Huajuapan, Oax.
2014 - 2016
PRESIDENTE DE COLONIA
COL. FEDERALISMO
HUAJUAPAN DE LEON,
OAXACA.
FRACCIONAMIENTO LA RIVERA
AGENCIA LA ESTANCIA
HUAJUAPAN DE LEON,
OAXACA.